

小橋工業(株)のホームページ(以下、弊社サイト)においては、カタログ・取扱説明書・パーツリスト等の電子データの閲覧、ダウンロードのサービス(以下、本サービス)をご提供しております。  
本サービスをご利用の際には、以下の注意事項をご確認ください。

# 電子データの取扱いについて

## 電子データの内容について

- 本サービスにおいては、弊社製品のカタログ、取扱説明書、パーツリスト等、製品に関する全ての印刷物を網羅するものではありません。
- カatalog、取扱説明書、パーツリストの内容は、製品の仕様変更などにより、予告なく変更される場合があります。その為、弊社サイト内に掲載される電子データの内容は、販売店等で配布、掲示されるカタログ、製品購入時に同梱する取扱説明書、印刷物として存在しているパーツリストの内容とは異なる場合がございます。

表記内容は、発行当時の情報であり、弊社純正部品の名称、小売単価、各営業所の名称、所在地などの情報が現在と異なる場合があります。  
また、製品安全上の取り扱い、環境対応につきましては、製品販売時の法令、規制に適合するものであり、製品販売後の法令、規制の変更内容を反映していない場合があります。予めご了承ください。

## 著作権について

本サービス内の電子データにつきましては、弊社(小橋工業株式会社)が著作権その他知的財産権を保有します。無断で他のウェブサイトや印刷媒体に転載することや複製、翻訳等はできません。  
但し、お手持ちの製品ご使用の為、1部に限り印刷することができます。

## 保証について

弊社の製品保証、安全性の保証は製品付属の書面にに基づく保証に限られており、弊社サイト内の電子データに基づく保証は提供いたしません。

## お問合せについて

ご使用の製品の取り扱い及び、使用上の安全等に関するお問合せは、ご購入店にご相談頂きますよう、お願いいたします。

## 免責事項

弊社サイトのご利用に起因するソフトウェア、ハードウェア上の事故その他の損害等につきましても、一切の責任を負いません。  
弊社サイトのご利用に際して生じたお客さまと第三者との間のトラブルにつきましては、一切責任を負いません。  
弊社サイトのサービスは予告なく中止、または内容や条件を変更する場合がございます。

以上

小橋工業株式会社

# コバシサイバーハロー

TX 222 242 262 282 302 322 352

TX 242 262H

TX 282 302 322 352 382E



## お 願 い

1.部品ご注文の際には型式・コード・品名・数量・機械番号をご明記ください。

2.部品は必ずコバシ純正部品をご使用願います。

3.改良のため、部品形状及び内容の一部を予告なく変更することがあります。

(市販の類似品を使用されると早期破損の原因となります。)



## ご 注 意

### 1.パーツリストのご使用について

(1) 互換性の記号

旧←  
新← 新旧部品兼用可

旧←  
新← ✕ 新旧部品兼用不可

旧←  
新← 矢印の方向のみに部品兼用可

(2) 実施機番の表示

新旧兼用不可部品と追加・廃止部品の実施機番を記載してあります。

また、イラスト図中に新旧の部品と実施機番を記載してあります。

### 2.ジョイント・オートヒッチアーム・ヒッチ・オプションの記載について

ジョイント総合版・オートヒッチアーム総合版・ヒッチ総合版・オプション総合版にて、  
変更を記載してあります。

最新の情報はそちらを参照ください。

なお、トラクタ装着の性格上、作業機機種・生産年式をわたる場合もあります。

ジョイント型式・オートヒッチアーム型式・ヒッチ型式・オプション型式を確認して、ご注文ください。

(作業機本体に属するジョイントは除く)

### 3.補用部品の塗装色について

現行量産機種の塗装色となっております。

在庫品につきましては生産時点の量産品塗装色となっております。

### 4.爪の記載について

爪は統廃合などにより、最新の情報は爪価格表を参照ください。

### 5.本パーツリストは改良のため予告なく変更することがあります。

## 補修用部品の供給年限について

この製品の補修部品の供給年限(期間)は、製造打ち切り後9年といたします。

従いまして、その後のご注文につきましては、在庫限りの供給とさせていただきます。

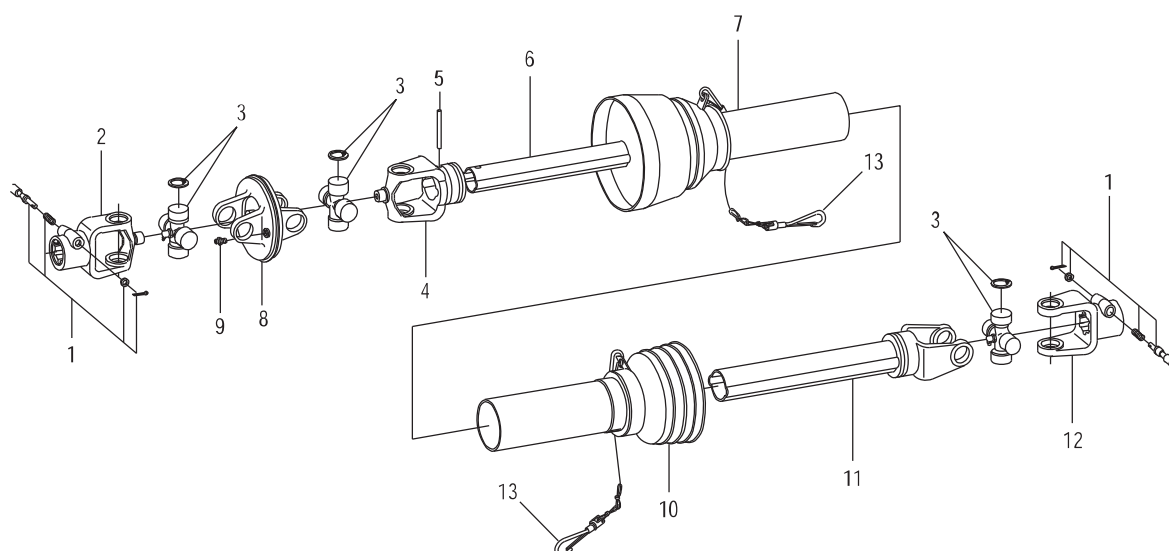

3P直装・3S用 TC69  
 3L用 TC74  
 3S用 TC74 (オプション)  
 3S用 TC80 (オプション)

見出 番号	部品コード	部 品 名	規 格	1 台 分 個 数							実施機番	備 考
				TC69	TC74	TC80						
1	8010432	ノックピン ASSY		2	2	2						
2	8010054	ヨーク D		1	1	1						
3	8010202	クロスピン ASSY		3	3	3						
4	8010052	ヨーク B		1	1	1						
5	8010204	スプリングピン	φ10*65	1	1	1						
6	8010066	インナチューブ	315	1								
6	8010068	インナチューブ	365		1							
6	8010060	インナチューブ	415			1						
7	8010057	セーフティカバー ウチ	(8010016 チェン含む)	1	1	1						
8	8010053	ヨーク C		1	1	1						
9	8010425	クリスニップル		1	1	1						
10	8010058	セーフティカバー ソト	(8010016 チェン含む)	1	1	1						
11	8010065	アウタチューブ	(290)	1								
11	8010067	アウタチューブ	(340)		1							
11	8010059	アウタチューブ	(390)			1						
12	8010200	ヨーク A		1	1	1						
13	8010016	チェン		2	2	2						
1～13	0100936	ジョイント	TC69	1								
1～13	0100380	ジョイント	TC74		1							
1～13	0100935	ジョイント	TC80			1						

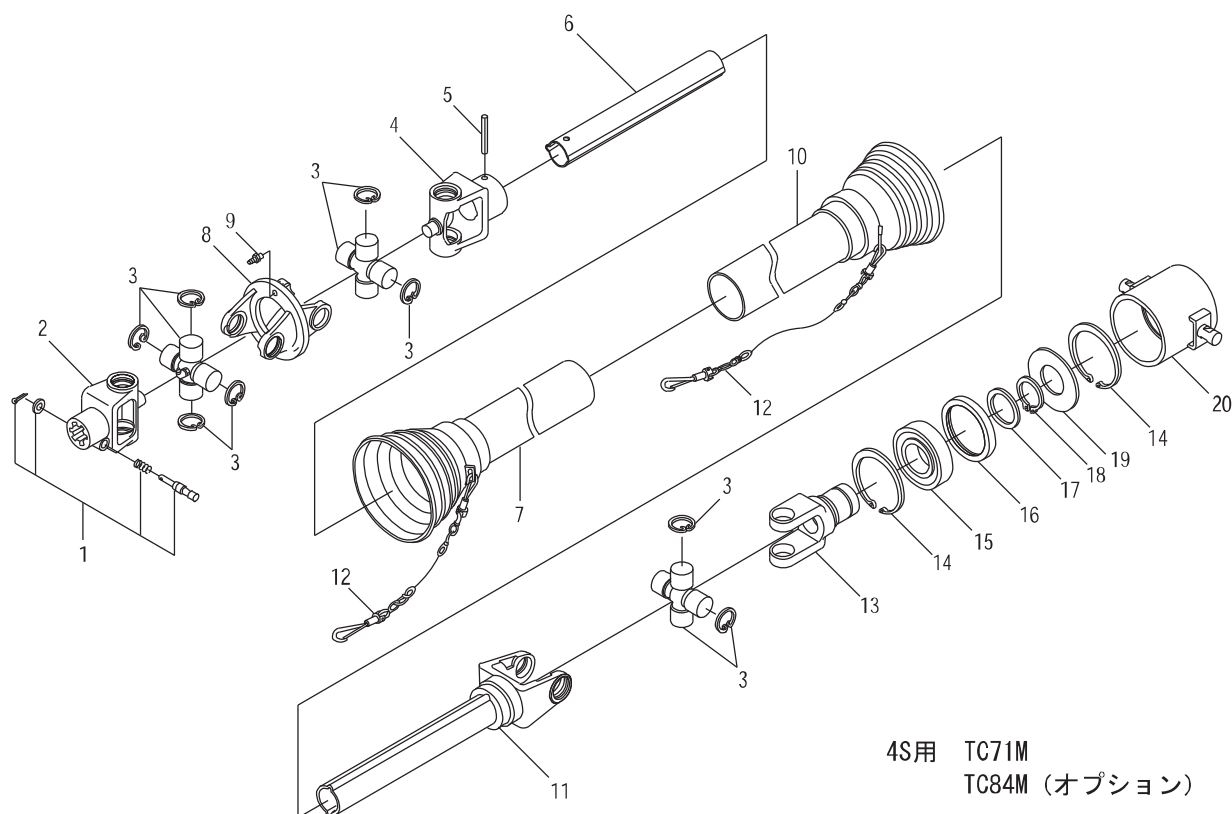

4S用 TC71M  
TC84M (オプション)

見出 番号	部品コード	部 品 名	規 格	1 台 分 個 数							実施機番	備 考
				TC71M	TC84M							
1	8010432	ノックピン ASSY		1	1							
2	8010054	ヨーク D		1	1							
3	8010202	クロスピン ASSY		3	3							
4	8010052	ヨーク B		1	1							
5	8010204	スプリングピン	φ10*65	1	1							
6	8010066	インナチューブ	315	1								
6	8010084	インナチューブ	450		1							
7	8010057	セーフティカバー ウチ	(8010016 チェン含む)	1	1							
8	8010053	ヨーク C		1	1							
9	8010425	クリスニップル		1	1							
10	8010058	セーフティカバー ソト	(8010016 チェン含む)	1	1							
11	8010065	アウトチューブ	(290)	1								
11	8010083	アウトチューブ	(430)		1							
12	8010016	チェン		2	2							
13	8010076	スリーブヨーク		1	1							
14	9372090	ストップリンク	H90	2	2							
15	9380225	ベアリング	6210LLU	1	1							
16	8010077	ベアリングカバー B		1	1							
17	8010078	ベアリングサカネ		1	1							
18	9371050	ストップリンク	S50	1	1							
19	8010079	ベアリングカバー A		1	1							
20	8010082	アウトハブ ASSY		1	1							
13~20	8010073	4Pエンドヨーク ASSY		1	1							
1~20	0100163	ジョイント	TC71M	1								
1~20	0100650	ジョイント	TC84M		1							

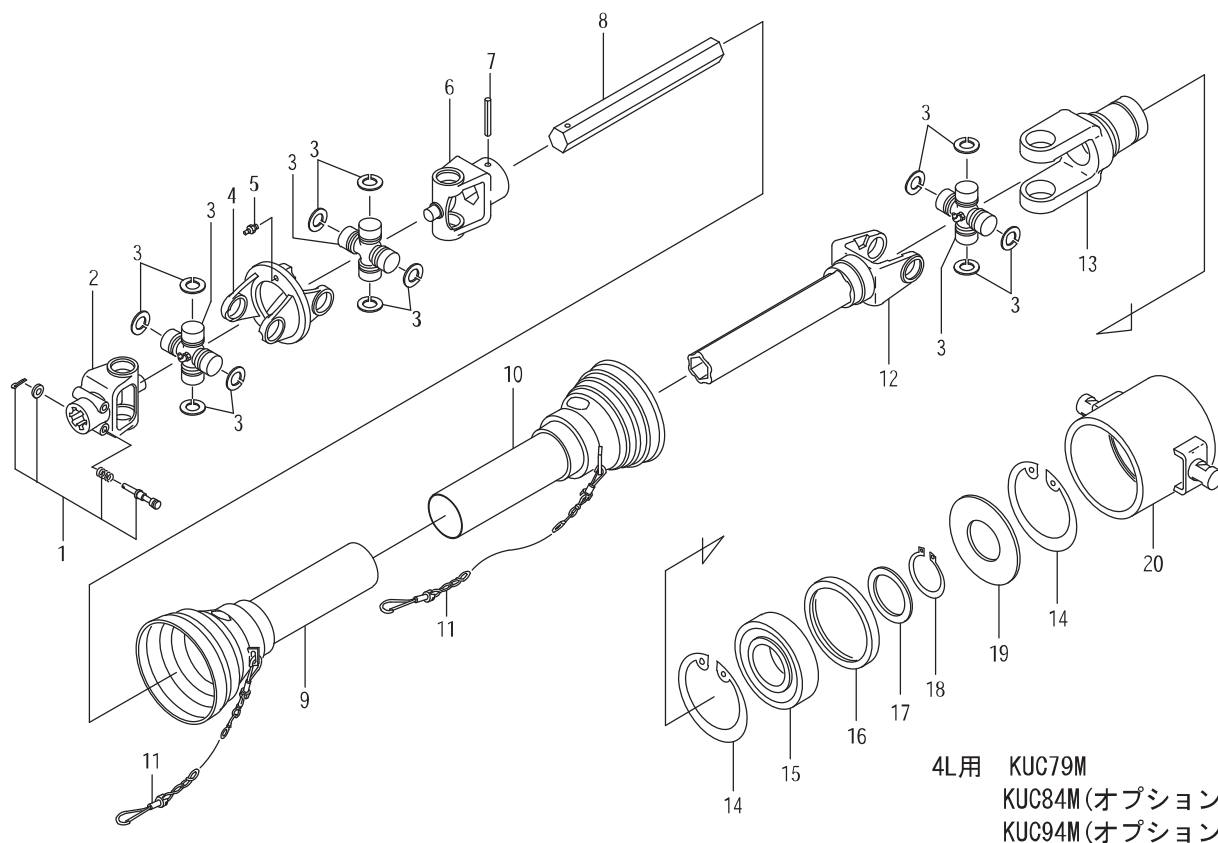

見出 番号	部品コード	部 品 名	規 格	1 台 分 個 数							実施機番	備 考
				KUC79M	KUC84M	KUC94M						
1	8010432	ノックピン ASSY		2	2	2						
2	8010420	ヨーク A		1	1	1						
3	8010009	クロスピン ASSY		3	3	3						
4	8010421	ヨーク B		1	1	1						
5	8010425	グリスニップル		1	1	1						
6	8010430	ヨーク D		1	1	1						
7	8010011	スプリングピン	φ10*75	1	1	1						
8	8010153	ロッククシャフト	360	1								
8	8010145	ロッククシャフト	410		1							
8	8010155	ロッククシャフト	510			1						
9	8010107	セーフティカバー ウチ	(8010016 チェン含む)	1	1	1						
10	8010108	セーフティカバー ソト	(8010016 チェン含む)	1	1	1						
11	8010016	チェン		2	2	2						
12	8010154	ヨーク C	(315)	1								
12	8010146	ヨーク C	(365)		1							
12	8010156	ヨーク C	(465)			1						
13	8010148	スリーブヨーク		1	1	1						
14	9372110	ストップリング	H110	2	2	2						
15	9380264	ベアリング	6310LLU	1	1	1						
16	8010152	ベアリングカバー B		1	1	1						
17	8010150	ベアリングサカネ		1	1	1						
18	9371050	ストップリング	S50	1	1	1						
19	8010151	ベアリングカバー A		1	1	1						
20	8010149	アウターパイプ ASSY		1	1	1						
13~20	8010147	4Pエンドヨーク ASSY		1	1	1						
1~20	0100164	ジョイント	KUC79M	1								
1~20	0100161	ジョイント	KUC84M		1							
1~20	0100610	ジョイント	KUC94M			1						

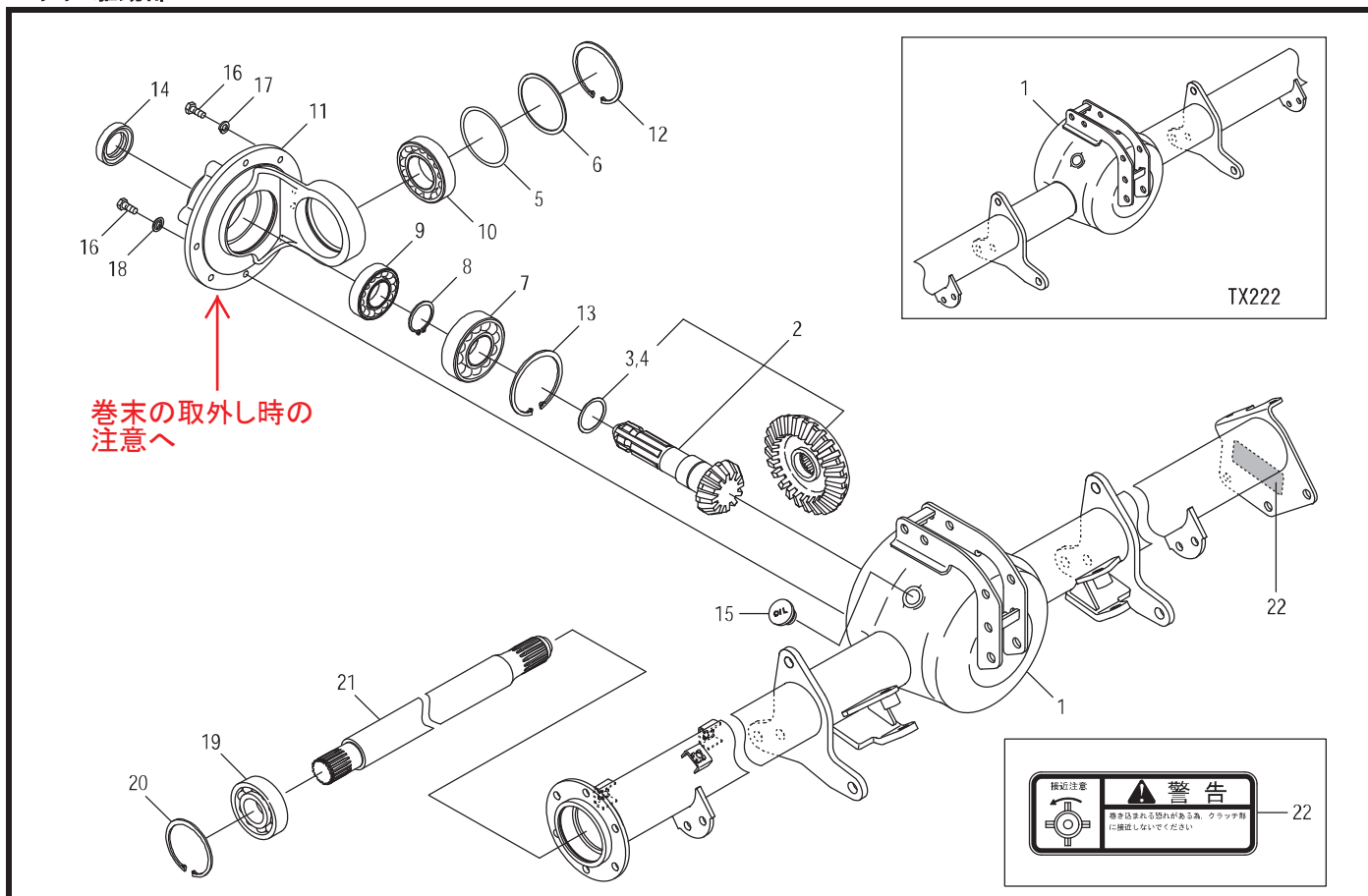

見出 番号	部品コード	部 品 名	規 格	1 台 分 個 数							実施機番	備 考
				222	242	262	282	302	322	352	382	
1	4910349	フレームパイプ(ラベル)	TX	1								49100210804
1	4910487	フレームパイプ(ラベル)	TX(-H)		1	1						49110210815
1	4910488	フレームパイプ(ラベル)	TX(-E)				1	1	1	1		49130210815
2~3	4970132	ベベルピニオンキット		1	1	1	1	1	1	1		49710010325
3	0120268	シム	φ 40.5*49*0.3	1	1	1	1	1	1	1		92420441049
4	0120267	シム	φ 40.5*49*0.2	1	1	1	1	1	1	1		92420441049
5	6160040	シム	φ 75*84.9*0.1	2	2	2	2	2	2	2		61620013300
5	6160041	シム	φ 75*84.9*0.3	1	1	1	1	1	1	1		61620013400
6	4970178	スパーサ		1	1	1	1	1	1	1		49710011000
7	9380249	ベアリング	6308	1	1	1	1	1	1	1		
8	9371040	ストップリング	S40 T1.8	1	1	1	1	1	1	1		
9	9380222	ベアリング	6207	1	1	1	1	1	1	1		
10	9380230	ベアリング	6209	1	1	1	1	1	1	1		
11	4802081	キャリア		1	1	1	1	1	1	1		48022010625
12	9372085	ストップリング	H85	1	1	1	1	1	1	1		
13	9372090	ストップリング	H90	1	1	1	1	1	1	1		
14	9350211	オイルシール	TC355511	1	1	1	1	1	1	1		
2~14	4970180	キャリア ASSY		1	1	1	1	1	1	1		49710010902
15	4800012	φ 20オイルセン		1	1	1	1	1	1	1		48022011301
16	9000081	コカトコーティングホルト M8*20	M8*20 P1.25 7T	9	9	9	9	9	9	9		76637011100
17	9210008	Sワッシャ	M8	7	7	7	7	7	7	7		
18	9660008	シールワッシャ	M8 WFカク	2	2	2	2	2	2	2		
19	9380269	ベアリング	6307 RS	1	1	1	1	1	1	1		
20	9372080	ストップリング	H80	1	1	1	1	1	1	1		
21	4930021	ベベルシャフト	TX	1								49330010411
21	4910732	ベベルシャフト	TX(-H)		1	1						49100010811
21	4910680	ベベルシャフト	TX(-E)				1	1	1	1		49130210711
22	9993325	ケイコク(クラッチ)		1	1	1	1	1	1	1		99912045000



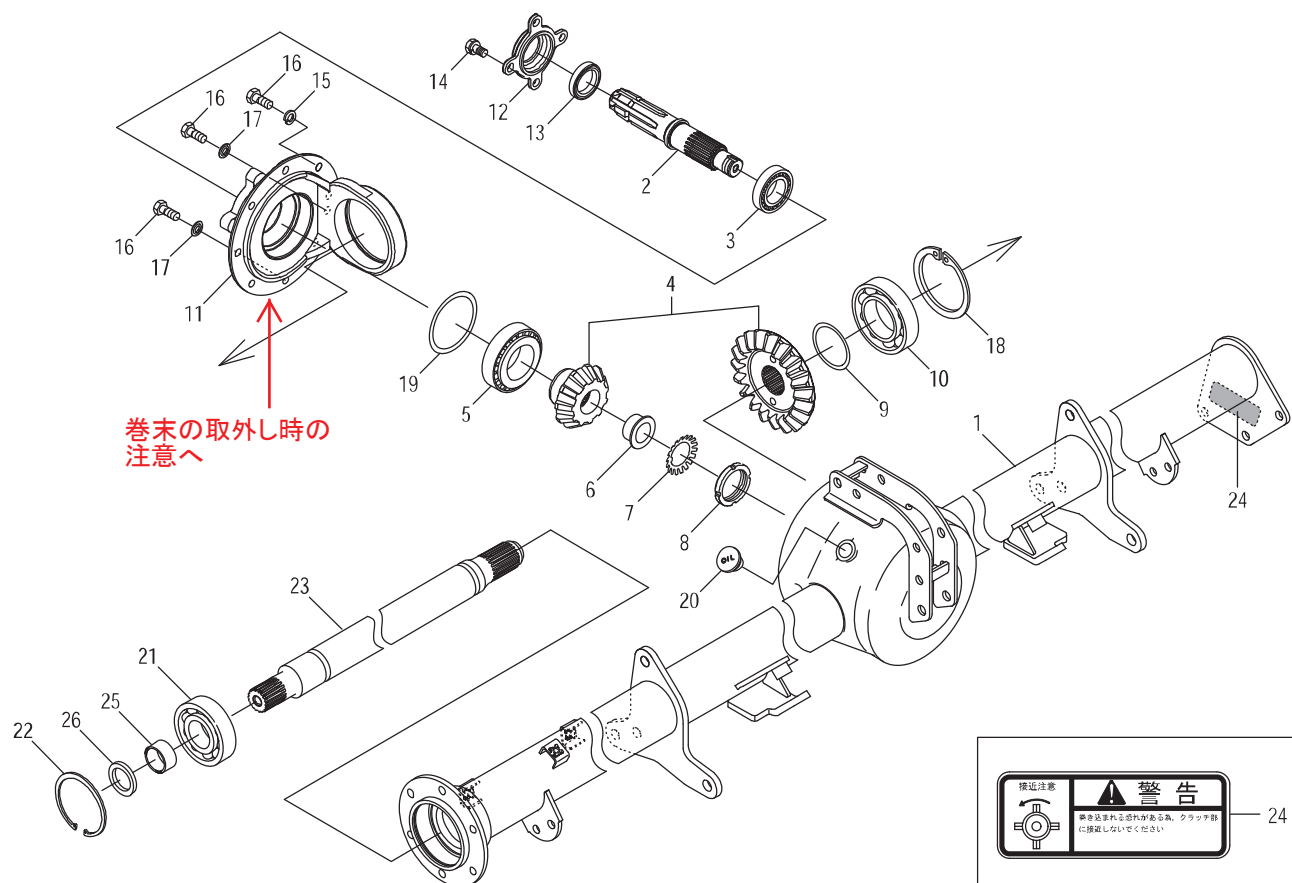

見出 番号	部品コード	部 品 名	規 格	1 台 分 個 数								実施機番	備 考
				222	242	262	282	302	322	352	382		
1	4910489	フレームパイプ(ラベル)									1		49170210812
2	4860254	PICシャフト									1		48643211300
3	9380132	ベアリング	33007								1		
4	4860511	ベベルピニオンキット									1		48673610602
5	9380102	ベアリング	32210								1		
6	4840007	ブッシュ									1		48430010900
7	9400005	キクサカネ	AW05								1		
8	9390105	キクナット	AN05(ミキ)								1		
9	0120275	シム	φ 55.5*67*0.1								2		92420455067
9	0120277	シム	φ 55.5*67*0.3								1		92420455067
9	0120278	シム	φ 55.5*67*0.5								1		92420455067
10	9380234	ベアリング	6211								1		
11	4840004	キャリア									1		48430010703
12	5130096	フロントカバー									1		51333011000
13	9350232	オイルシール	TC35508								1		
14	9020912	コタホルト 2P	M10*20 P1.5 7T								4		
15	9210010	Sワッシャ	M10								7		
16	9000090	コタコーティングホルト M10*20	M10*20 P1.5 7T								9		64346120400
17	9660010	シールワッシャ	M10 WFカタ								2		
18	9372100	ストップリング	H100								1		
19	0120038	シム	φ 75*89*0.1								2		92420475089
19	0120040	シム	φ 75*89*0.3								1		92420475089
19	0120041	シム	φ 75*89*0.5								1		92420475089
20	4800012	φ 20オイルセン									1		48022011301
21	9380251	ベアリング	6308 RS								1		
22	9372090	ストップリング	H90								1		
23	4910724	ベベルシャフト 380COMP									1		49170610101
24	9993325	ケイコク(クラッチ)									1		99912045000
25	9380009	ニードルナイルン	FIR354020								1		
26	4910728	カラー 35.2*48.6 L5.8									1		49170610400



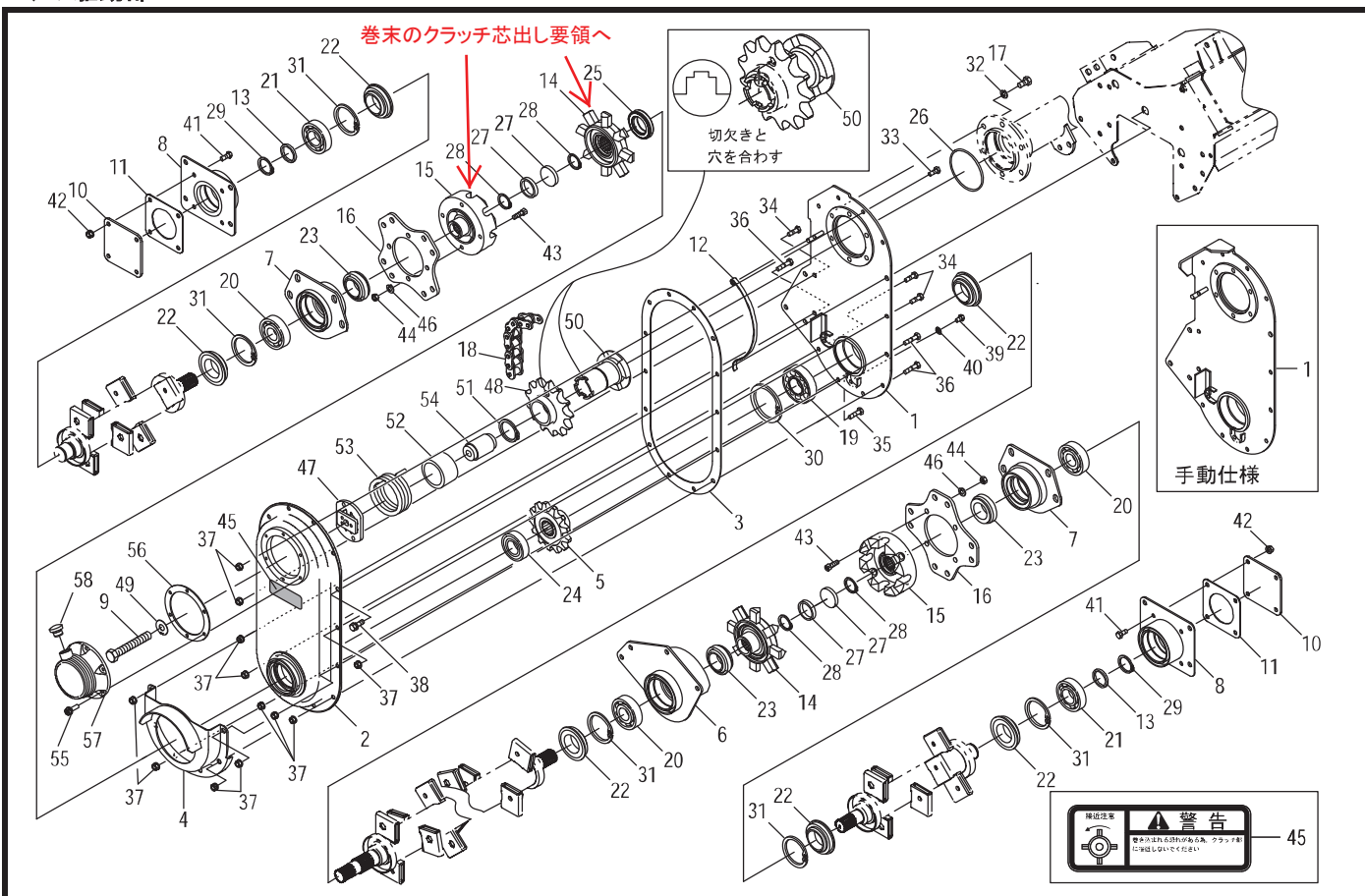

見出 番号	部品コード	部 品 名	規 格	1 台 分 個 数								実施機番	備 考
				222	242	262	282	302	322	352	382		
1	4910417	チェンケースプレート	TX-H(E)		1	1	1	1	1	1			49111220300
1	4910192	チェンケースプレート	手動仕様	1	1	1	1	1	1	1			49100220301
2	4910717	チェンカバー-A(ラベル)		1	1	1	1	1	1	1			49100621502
3	4910005	チェンカバーパッキン		1	1	1	1	1	1	1			49100020300
4	4910197	チェンケーススプース		1	1	1	1	1	1	1			49100220600
5	4910007	スプロケット	T13	1	1	1	1	1	1	1			49100020501
6	4910198	サポートハウジング C		1	1	1	1	1	1	1			49100220900
7	4910201	サポートハウジング IN		2	2	2	2	2	2	2			49100221001
8	4910202	サポートハウジング OUT		2	2	2	2	2	2	2			49100221100
9	9011771	ボルト	M12*80 P1.5 8T	1	1	1	1	1	1	1			
10	4800019	サポートカバー		2	2	2	2	2	2	2			48022020500
11	4800020	サポートカバーパッキン		2	2	2	2	2	2	2			48022020601
12	4800023	テンショナ		1	1	1	1	1	1	1			48022020901
13	4880023	カラー(ストップリング)		2	2	2	2	2	2	2			48800020601
14	4910874	クラッチ M8キット(芯出し要領書付き)		2	2	2	2	2	2	2			49100621713
15	4910855	クラッチ Fキット(芯出し要領書付き)		2	2	2	2	2	2	2			49100221303
16	4910695	プレートプレート4		2	2	2	2	2	2	2			49100621301
17	9000090	コグタコーティングボルト M10*20	M10*20 P1.5 7T	6	6	6	6	6	6	6			64346120400
18	9440029	ローラリンクチェン	RS80 38L	1	1	1	1	1	1	1			
19	9380248	ベアリング	6307	1	1	1	1	1	1	1			
20	9380247	ベアリング	6306	3	3	3	3	3	3	3			
21	9380222	ベアリング	6207	2	2	2	2	2	2	2			
22	9350015	ジクツキール	QLF45721220	6	6	6	6	6	6	6			
23	4910314	ジクツキールキット(一体型・生産時組付け品は分離型)		3	3	3	3	3	3	3			
24	9380243	ベアリング	6206 2RS	1	1	1	1	1	1	1			
25	4910314	ジクツキールキット(一体型・生産時組付け品は分離型)		1	1	1	1	1	1	1			
26	9363090	Oリング	S90	1	1	1	1	1	1	1			
27	9650002	ボアプラグ(ツバナシ)	RCA 45*8	4	4	4	4	4	4	4			
28	9371030	ストップリング	S30 T1.5	4	4	4	4	4	4	4			
29	9371035	ストップリング	S35 T1.5	2	2	2	2	2	2	2			

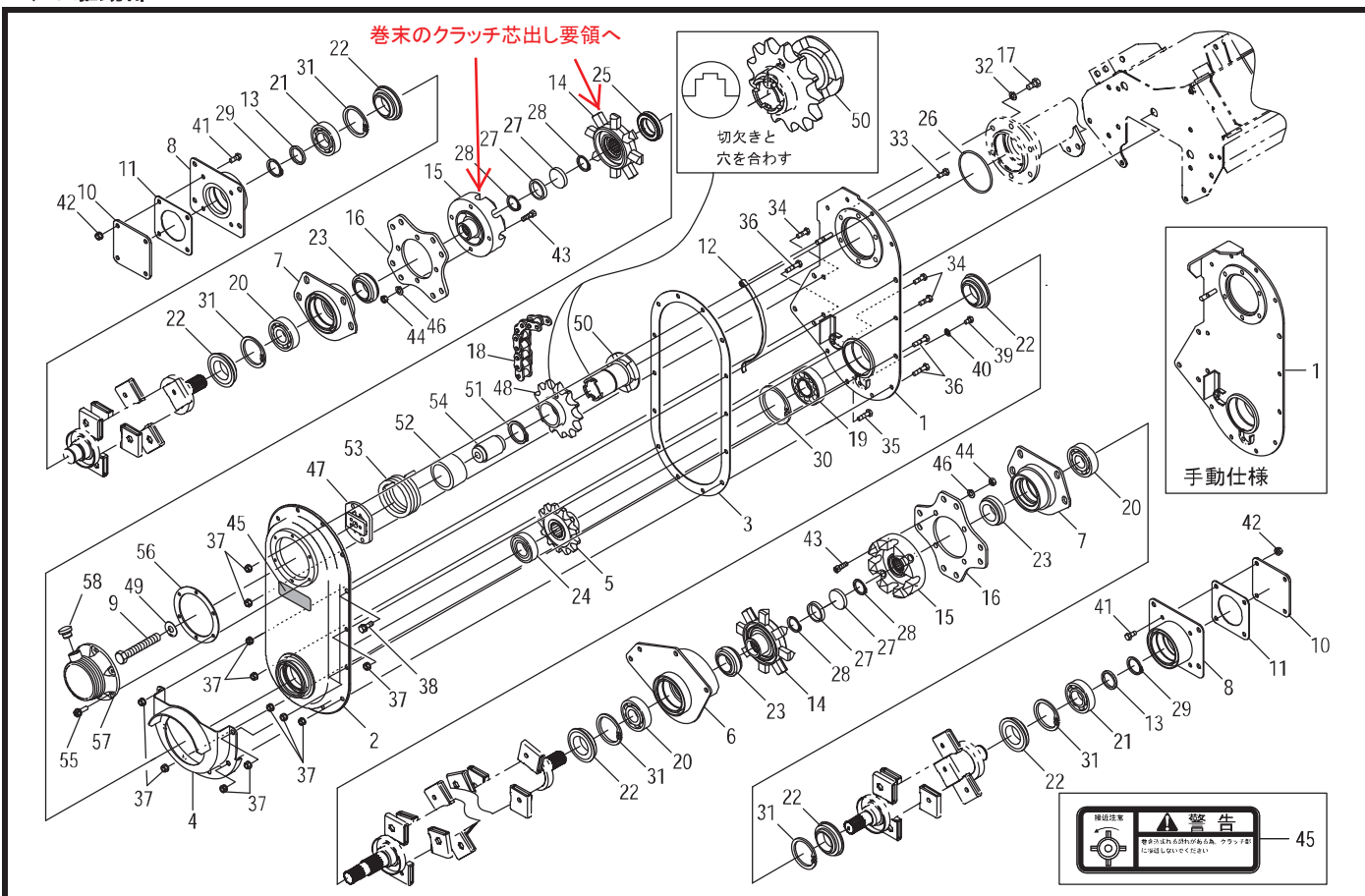

見出 番号	部品コード	部 品 名	規 格	1 台 分 個 数								実施機番	備 考
				222	242	262	282	302	322	352	382		
30	9372080	ストップリング	H80	1	1	1	1	1	1	1			
31	9372072	ストップリング	H72	5	5	5	5	5	5	5			
32	9210010	Sワッシャ	M10	6	6	6	6	6	6	6			
33	9020925	コガタボルト	M8*20 P1.25 7T	6	6	6	6	6	6	6			
34	9020927	コガタボルト	M8*25 P1.25 7T	3	3	3	3	3	3	3			
35	9020928	コガタボルト	M8*30 P1.25 7T	1	1	1	1	1	1	1			
36	9020929	コガタボルト	M8*35 P1.25 7T センネジ	3	3	3	3	3	3	3			
37	9150358	コガタナット(Sワッシャツキ)	M8 P1.25	17	17	17	17	17	17	17			
38	9020948	コガタボルト 2P	M8*25 P1.25 7T	1	1	1	1	1	1	1			
39	9020922	コガタボルト	M8*12 P1.25 7T	2	2	2	2	2	2	2			
40	9660008	シールワッシャ	M8 WFカタ	2	2	2	2	2	2	2			
41	9020925	コガタボルト	M8*20 P1.25 7T	8	8	8	8	8	8	8			
42	9150358	コガタナット(Sワッシャツキ)	M8 P1.25	8	8	8	8	8	8	8			
43	9040207	キャップボルト	M10*25 P1.5	8	8	8	8	8	8	8			
44	9140705	コガタナット	M10 P1.5	8	8	8	8	8	8	8			
45	9993325	ケイコク(クラッチ)		1	1	1	1	1	1	1			99912045000
46	9210010	Sワッシャ	M10	8	8	8	8	8	8	8			
47	4910686	ハネカサガネ		1	1	1	1	1	1	1			49100620600
48	4910682	スプロケット 80-13T		1	1	1	1	1	1	1			49100620201
49	4910687	ロックプレート		1	1	1	1	1	1	1			49100620701
50	4910681	クワクラッチ		1	1	1	1	1	1	1			49100620100
51	9371045	ストップリング	S45	1	1	1	1	1	1	1			
52	4910683	カラー 46.5*59 L35		1	1	1	1	1	1	1			49100620300
53	4910684	スプリング		1	1	1	1	1	1	1			49100620400
54	4910685	カラー 12.5*35 L58		1	1	1	1	1	1	1			49100620500
55	4910692	コーティングボルト 3PM6*20	M6*20 P1.0	6	6	6	6	6	6	6			49100621600
56	4910691	パッキン		1	1	1	1	1	1	1			49100621000
57	4910765	クラッチカバー		1	1	1	1	1	1	1			49100621122
58	4910690	オイルキャップ		1	1	1	1	1	1	1			49100621200

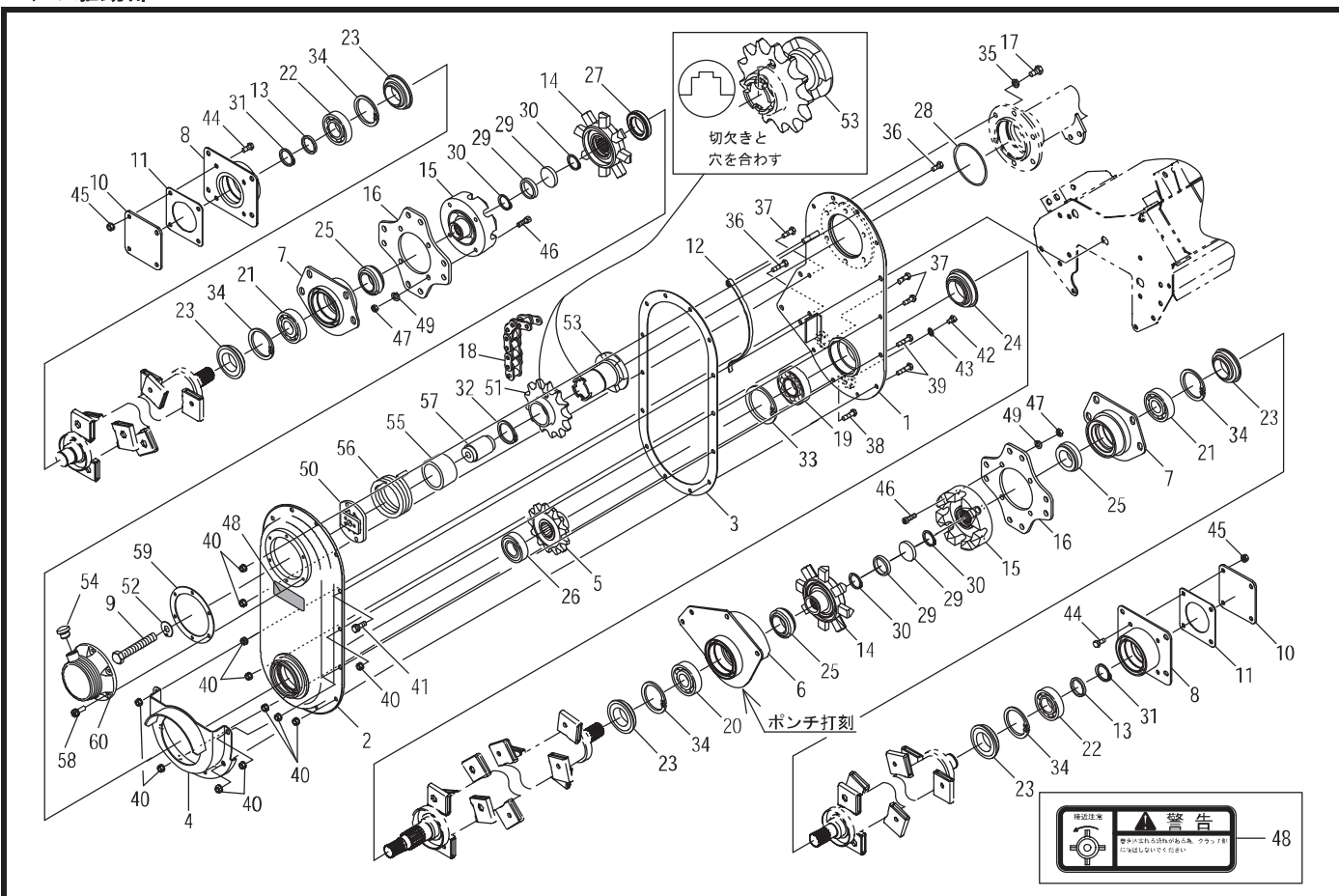

見出 番号	部品コード	部 品 名	規 格	1 台 分 個 数							実施機番	備 考	
				222	242	262	282	302	322	352			382
1	4910193	チェンケースプレート									1		49170220300
2	4910726	チェンカバーB(ラベル)									1		49170621502
3	4910005	チェンカバーパッキン									1		49100020300
4	4910197	チェンケースシューズ									1		49100220600
5	4910194	スプロケット	T13								1		49170220400
6	4910199	サポートハウジング C									1		49170220900
7	4910201	サポートハウジング IN									2		49100221001
8	4910202	サポートハウジング OUT									2		49100221100
9	9011771	ボルト	M12*80 P1.5 8T								1		
10	4800019	サポートカバー									2		48022020500
11	4800020	サポートカバーパッキン									2		48022020601
12	4800023	テンショナ									1		48022020901
13	4880023	カラー(ストップリング)									2		48800020601
14	4910874	クラッチ M8キット(芯出し要領書付き)									2		49100621713
15	4910855	クラッチ Fキット(芯出し要領書付き)									2		49100221303
16	4910695	プレートプレート4									2		49100621301
17	9000090	コートコーティングボルト M10*20	M10*20 P1.5 7T								6		64346120400
18	9440078	ローリングチェーン	SA80H 38L								1		
19	9380249	ベアリング	6308								1		
20	9380375	ベアリング	6306R								1		
21	9380247	ベアリング	6306								2		
22	9380222	ベアリング	6207								2		
23	9350015	シクツキシール	QLF45721220								5		
24	9350001	シクツキシール	QLF507810.516.5								1		
25	4910314	シクツキシールキット(一体型・生産時組付け品は分離型)									3		
26	9380378	ベアリング	62/32 2RS								1		
27	4910314	シクツキシールキット(一体型・生産時組付け品は分離型)									1		
28	9363100	Oリング	S100								1		
29	9650002	ホアプラグ(ツバナシ)	RCA 45*8								4		
30	9371030	ストップリング	S30 T1.5								4		

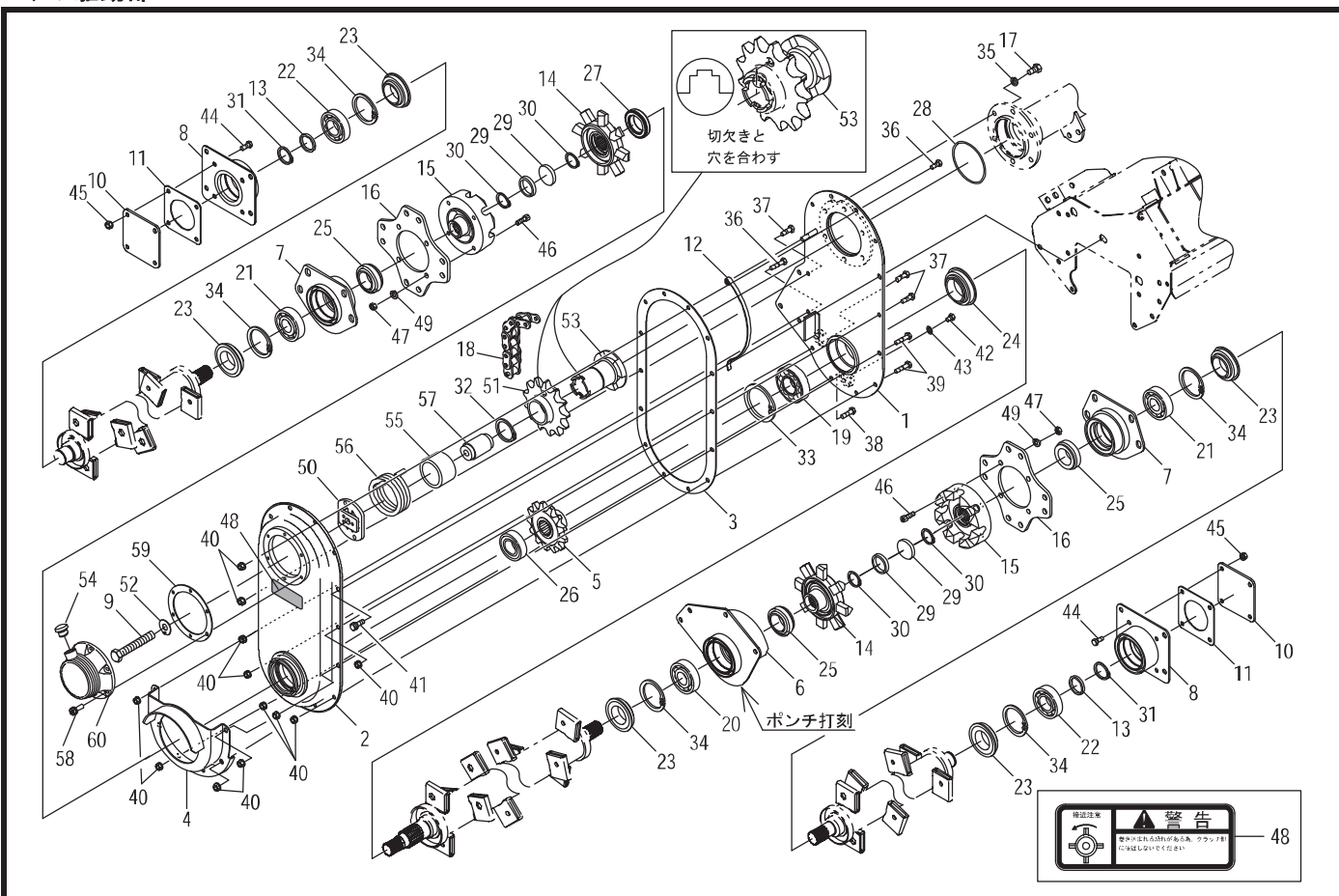

見出 番号	部品コード	部 品 名	規 格	1 台 分 個 数							実施機番	備 考	
				222	242	262	282	302	322	352			382
31	9371035	ストップリング	S35 T1.5								2		
32	9371045	ストップリング	S45								1		
33	9372090	ストップリング	H90								1		
34	9372072	ストップリング	H72								5		
35	9210010	Sワッシャ	M10								6		
36	9020925	コガタホルト	M8*20 P1.25 7T								6		
37	9020927	コガタホルト	M8*25 P1.25 7T								3		
38	9020928	コガタホルト	M8*30 P1.25 7T								1		
39	9020929	コガタホルト	M8*35 P1.25 7T センネジ								3		
40	9150358	コガタナット(Sワッシャツキ)	M8 P1.25								17		
41	9020948	コガタホルト 2P	M8*25 P1.25 7T								1		
42	9020921	コガタホルト	M8*10 P1.25 7T								2		
43	9660008	シールワッシャ	M8 WFカタ								2		
44	9020925	コガタホルト	M8*20 P1.25 7T								8		
45	9150358	コガタナット(Sワッシャツキ)	M8 P1.25								8		
46	9040207	キャップホルト	M10*25 P1.25								8		
47	9140705	コガタナット	M10 P1.5								8		
48	9993325	ケイコク(クラッチ)									1		99912045000
49	9210010	Sワッシャ	M10								8		
50	4910686	ハネカケサガネ									1		49100620600
51	4910682	スプロケット 80-13T									1		49100620201
52	4910687	ロックプレート									1		49100620701
53	4910681	クドウクラッチ									1		49100620100
54	4910690	オイルキャップ	M20 P1.5								1		49100621200
55	4910683	カラー 46.5*59 L35									1		49100620300
56	4910684	スプリング									1		49100620400
57	4910685	カラー 12.5*35 L58									1		49100620500
58	4910692	コーティングホルト 3PM6*20	M6*20 P1.0								6		49100621600
59	4910691	パッキン									1		49100621000
60	4910765	クラッチカバー									1		49100621122

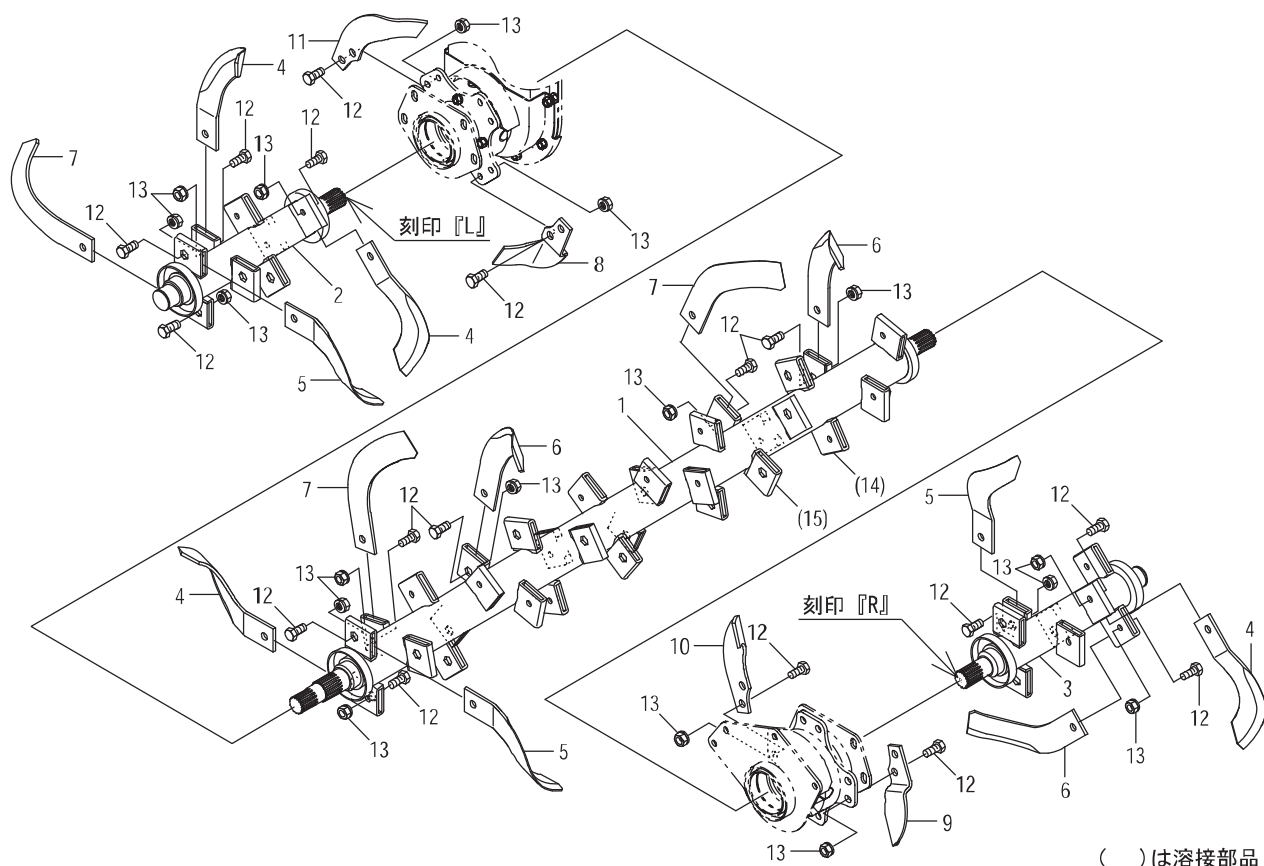

見出 番号	部品コード	部 品 名	規 格	1 台 分 個 数								実施機番	備 考
				222	242	262	282	302	322	352	382		
1	4910323	ツメジク COMP.C		1									49100230103
1	4910203	ツメジク COMP.C			1	1							49110230103
1	4910204	ツメジク COMP.C					1	1	1	1			49130230103
1	4910205	ツメジク COMP.C									1		49170230104
2	4910206	ツメジク COMP.L		1	1								49100230403
2	4910207	ツメジク COMP.L				1	1						49120230403
2	4910208	ツメジク COMP.L						1					49140230403
2	4910209	ツメジク COMP.L							1				49150230403
2	4910210	ツメジク COMP.L								1			49160230403
2	4910211	ツメジク COMP.L									1		49170230403
3	4910212	ツメジク COMP.R		1	1								49100230503
3	4910213	ツメジク COMP.R				1	1						49120230503
3	4910214	ツメジク COMP.R						1					49140230503
3	4910215	ツメジク COMP.R							1				49150230503
3	4910216	ツメジク COMP.R								1			49160230503
3	4910217	ツメジク COMP.R									1		49170230503
4	49772	シロカキツメ L	G1855L	20	23	25	27	29	31	35	39		OG185500L17
5	49771	シロカキツメ R	G1855R	20	23	25	27	29	31	35	39		OG185500R17
6	67942	シロカキツチヨセツメ L	GN1860L	4	4	4	4	4	4	4	4		GN186000L00
7	67941	シロカキツチヨセツメ R	GN1860R	4	4	4	4	4	4	4	4		GN186000R00
8	67872	ヘンシンシロカキセンタツメ L	G1840XPL	1	1	1	1	1	1	1	1		OG1840XPL01
9	67871	ヘンシンシロカキセンタツメ R	G1840XPR	1	1	1	1	1	1	1	1		OG1840XPR01
10	49702	シロカキセンタツメ L(シロ)	G1850XL	3	3	3	3	3	3	3	3		OG1850X0L01
11	49701	シロカキセンタツメ R(シロ)	G1850XR	3	3	3	3	3	3	3	3		OG1850X0R01
12	4740038	ツメホルト	M12*26 P1.5 8T	64	70	74	78	82	86	94	102		47452030800
13	9150316	ナット(Sワッシャツキ)	M12 P1.5	64	70	74	78	82	86	94	102		
12~13	0050045	ツメホルトASSY	P12*26 P1.5 8T	64	70	74	78	82	86	94	102		
(14)	4800658	ホルダ`L		24	27	29	31	33	35	39	43		48010830201
(15)	4800659	ホルダ`R		24	27	29	31	33	35	39	43		48010830301



## ラベル

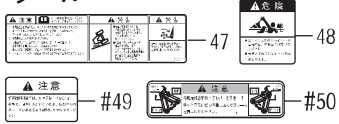

\* 番号はTX-Eを除く手動部品  
#番号はTX-H(E)を除く手動部品

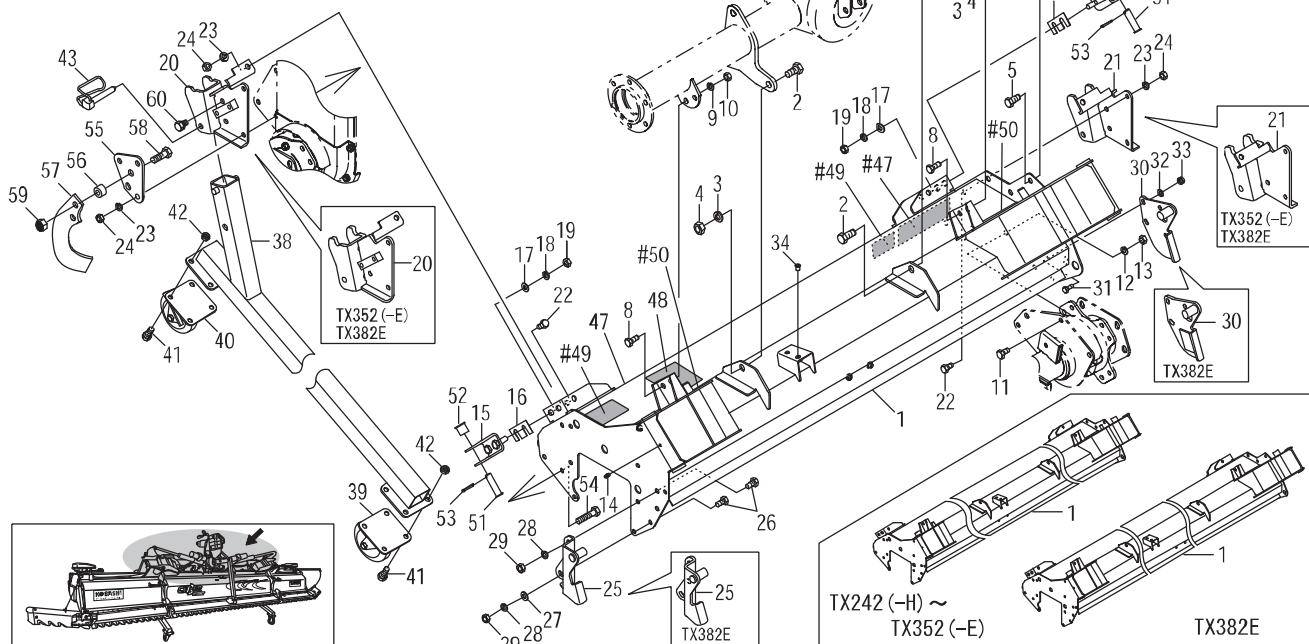

見出番号	部品コード	部 品 名	規 格	1 台 分 個 数								実施機番	備 考
				222	242	262	282	302	322	352	382		
1	4910837	シールドカバー C(ラベル)	TX	1									49100442623
1	4910838	シールドカバー C(ラベル)	TX		1	1							49110442623
1	4910839	シールドカバー C(ラベル)	TX				1	1	1	1			49130442623
1	4910840	シールドカバー C(ラベル)	TX-H		1	1							49111241236
1	4910841	シールドカバー C(ラベル)	TX-E				1	1	1	1			49131241236
1	4910842	シールドカバー C(ラベル)	TX-E								1		49171241236
2	9011858	ボルト	M14*30 P1.5 8T	2	2	2	2	2	2	2	2		
3	9210014	Sワッシャ	M14	2	2	2	2	2	2	2	2		
4	9140516	ナット	M14 P1.5	2	2	2	2	2	2	2	2		
5	9011758	ボルト	M12*25 P1.5 8T	3	3	3	3	3	3	3	3		
6	9210012	Sワッシャ	M12	3	3	3	3	3	3	3	3		
7	9140513	ナット	M12 P1.5	3	3	3	3	3	3	3	3		
8	9020904	コガタボルト	M10*25 P1.5 7T	4	4	4	4	4	4	4	4		
9	9210010	Sワッシャ	M10	4	4	4	4	4	4	4	4		
10	9140705	コガタナット	M10 P1.5	4	4	4	4	4	4	4	4		
11	9020903	コガタボルト	M10*20 P1.5 7T	3	3	3	3	3	3	3	3		
12	9210010	Sワッシャ	M10	3	3	3	3	3	3	3	3		
13	9140705	コガタナット	M10 P1.5	3	3	3	3	3	3	3	3		
14	9330003	グリスニップル	MT6 P1.0 Aガタ ストレート	2	2	2	2	2	2	2	2		
15	4910697	フックピン		2	2	2	2	2	2	2	2		49100640101
51	4910696	ピン		2	2	2	2	2	2	2	2		49100640200
52	4910698	ツバツキカラー		2	2	2	2	2	2	2	2		49100640300
53	9300035	ワリピン	φ3*25	2	2	2	2	2	2	2	2		
15,51 52,53	4910877	フックピンASSY		2	2	2	2	2	2	2	2		
16	4700065	シム	t0.8	6	6	6	6	6	6	6	6		47052243804
17	9240110	サガネ	M10	4	4	4	4	4	4	4	4		
18	9210010	Sワッシャ	M10	4	4	4	4	4	4	4	4		
19	9140705	コガタナット	M10 P1.5	4	4	4	4	4	4	4	4		

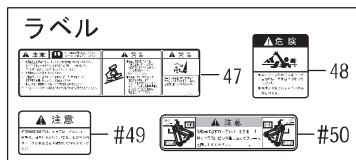

\* 番号はTX-Eを除く手動部品  
#番号はTX-H(E)を除く手動部品

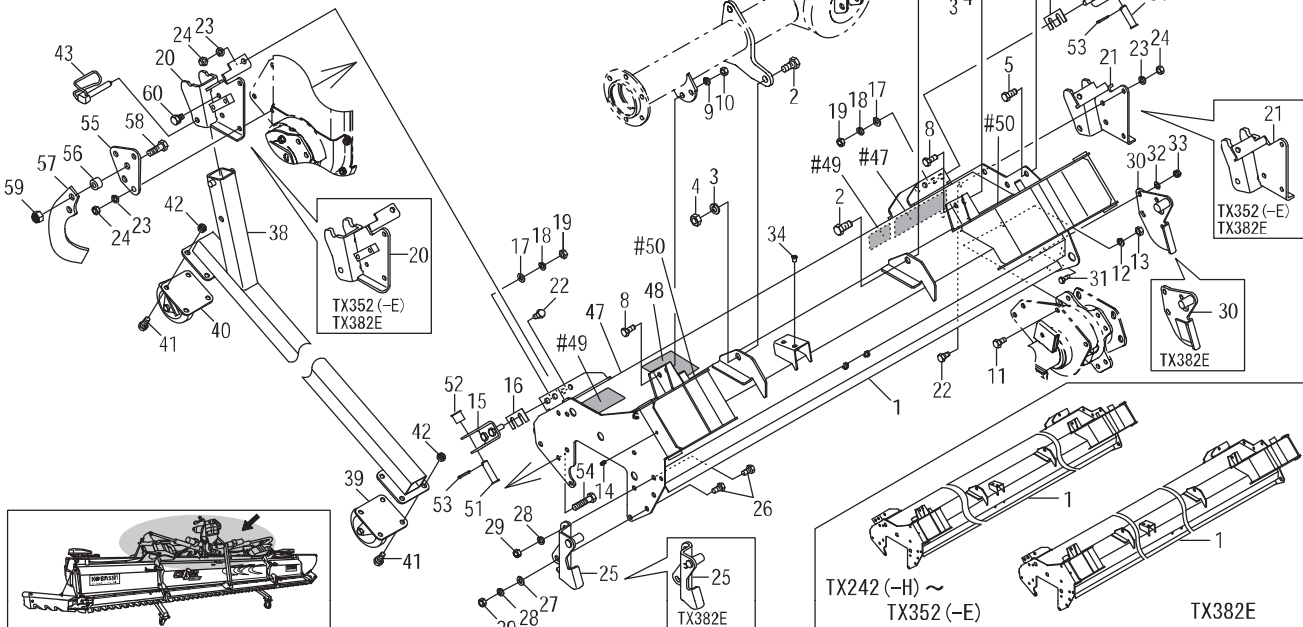

見出番号	部品コード	部 品 名	規 格	1 台 分 個 数								実施機番	備 考
				222	242	262	282	302	322	352	382		
20	4910718	スタンドブラケット COMP.L		1	1	1	1	1	1				49100641600
20	4910699	スタンドブラケット COMP.L								1	1		49160641600
21	4910175	スタンドブラケット R		1	1	1	1	1	1				49100045812
21	4910222	スタンドブラケット R								1	1		49160246202
22	9020904	コガタホルト	M10*25 P1.5 7T	7	7	7	7	7	7	7	7		
23	9210010	Sワッシャ	M10	9	9	9	9	9	9	9	9		
24	9140705	コガタナット	M10 P1.5	9	9	9	9	9	9	9	9		
25	4910050	エフロンサポート		1	1	1	1	1	1	1			49100043601
25	4910258	エフロンサポート									1		49170245001
26	9020903	コガタホルト	M10*20 P1.5 7T	3	3	3	3	3	3	3			
26	9020904	コガタホルト	M10*25 P1.5 7T								3		
27	9240110	サガネ	M10	2	2	2	2	2	2	2	2		
28	9210010	Sワッシャ	M10	3	3	3	3	3	3	3	3		
29	9140705	コガタナット	M10 P1.5	3	3	3	3	3	3	3	3		
30	4910051	エフロンストッパ C		1	1	1	1	1	1	1			49100043700
30	4910259	エフロンストッパ C									1		49170245100
31	9020925	コガタホルト	M8*20 P1.25 7T	3	3	3	3	3	3	3	3		
32	9240108	サガネ	M8	3	3	3	3	3	3	3	3		
33	9150358	コガタナット(Sワッシャツキ)	M8 P1.25	3	3	3	3	3	3	3	3		
34	4800798	ポリキャップ		2	2	2	2	2	2	2	2		48020945500
EXレバワイヤは別ページに掲載。													
38	4910757	スタンド COMP		2	2	2	2	2	2	2	2		49100047815



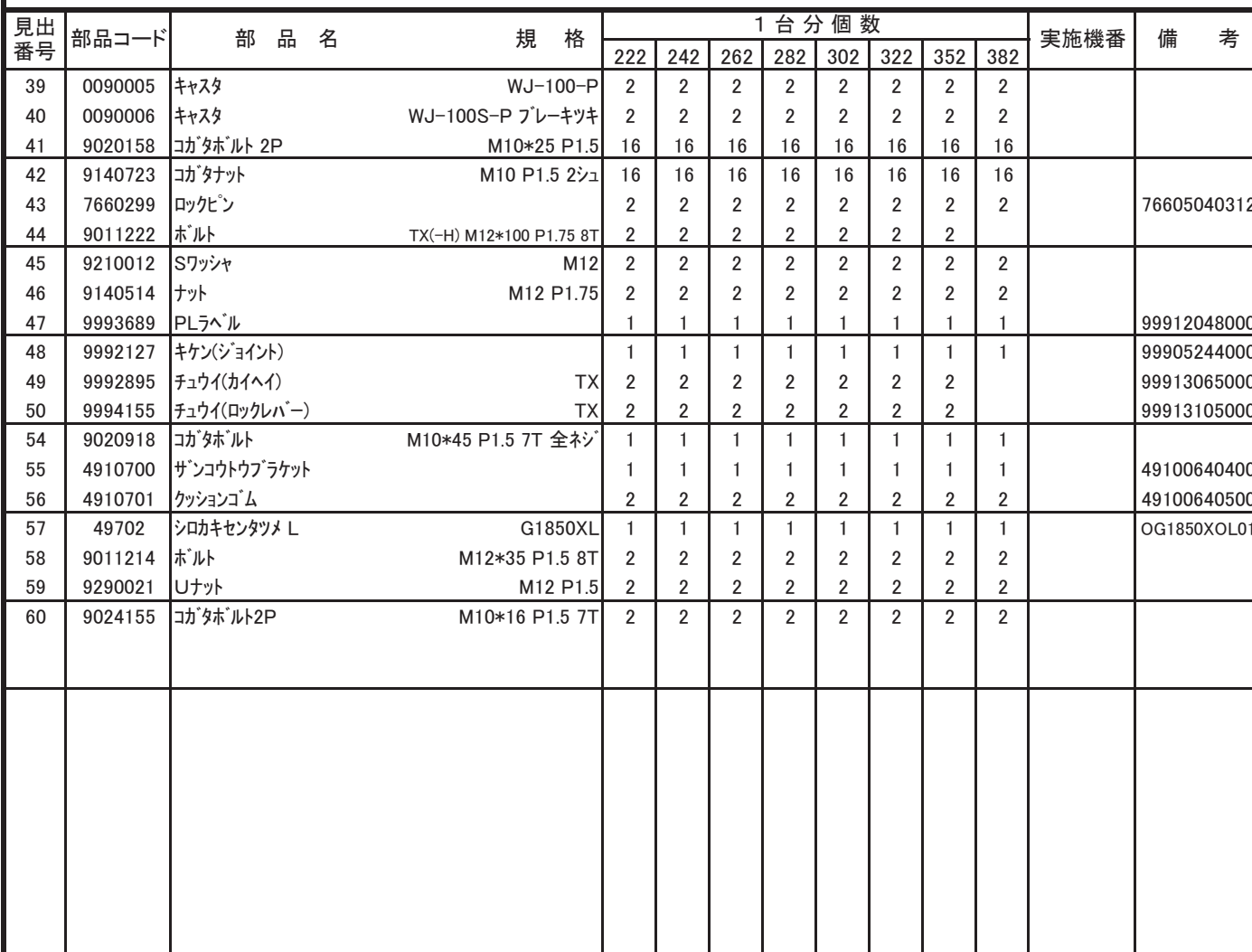

[illegible]

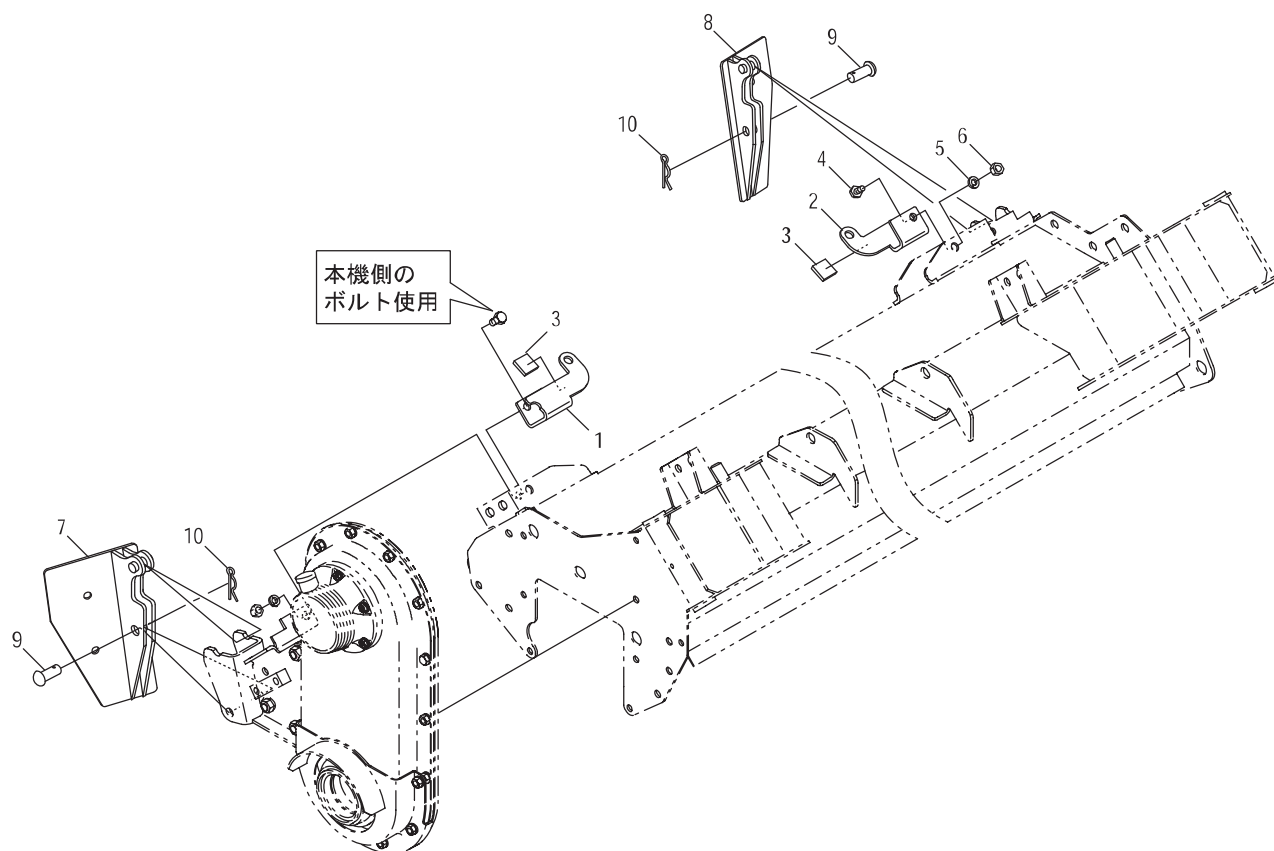

見出 番号	部品コード	部 品 名	規 格	1 台 分 個 数								実施機番	備 考
				222	242	262	282	302	322	352	382		
1	4910755	プレートコティザ <sup>®</sup> L		1	1	1	1	1	1	1	1		49100670711
2	4910756	プレートコティザ <sup>®</sup> R		1	1	1	1	1	1	1	1		49100670811
3	4910746	スポンジ <sup>®</sup> A		2	2	2	2	2	2	2	2		49100671001
4	9020904	コガ <sup>®</sup> タボ <sup>®</sup> ルト	M10*25 P1.5 7T	1	1	1	1	1	1	1	1		
5	9210010	Sワッシャ	M10	1	1	1	1	1	1	1	1		
6	9140705	コガ <sup>®</sup> タナット	M10 P1.5	1	1	1	1	1	1	1	1		
7	4910712	タイヤアトケシプレートL		1	1	1	1	1	1	1	1		49100670300
8	4910713	タイヤアトケシプレートR		1	1	1	1	1	1	1	1		49100670400
9	4910745	ピン φ12*30	φ12*30	2	2	2	2	2	2	2	2		49100670900
10	9480012	Rピン	φ12	2	2	2	2	2	2	2	2		
1~10	4910754	タイヤアトケシプレートキット	TX2-TA	1	1	1	1	1	1	1	1		49100670212
		TX-0, 1, 2 に取付け可。格納可。(プレートコティザ <sup>®</sup> 取付け可)											
		TXC, TXR に取付け可。格納不可。(プレートコティザ <sup>®</sup> 取付け不可)											

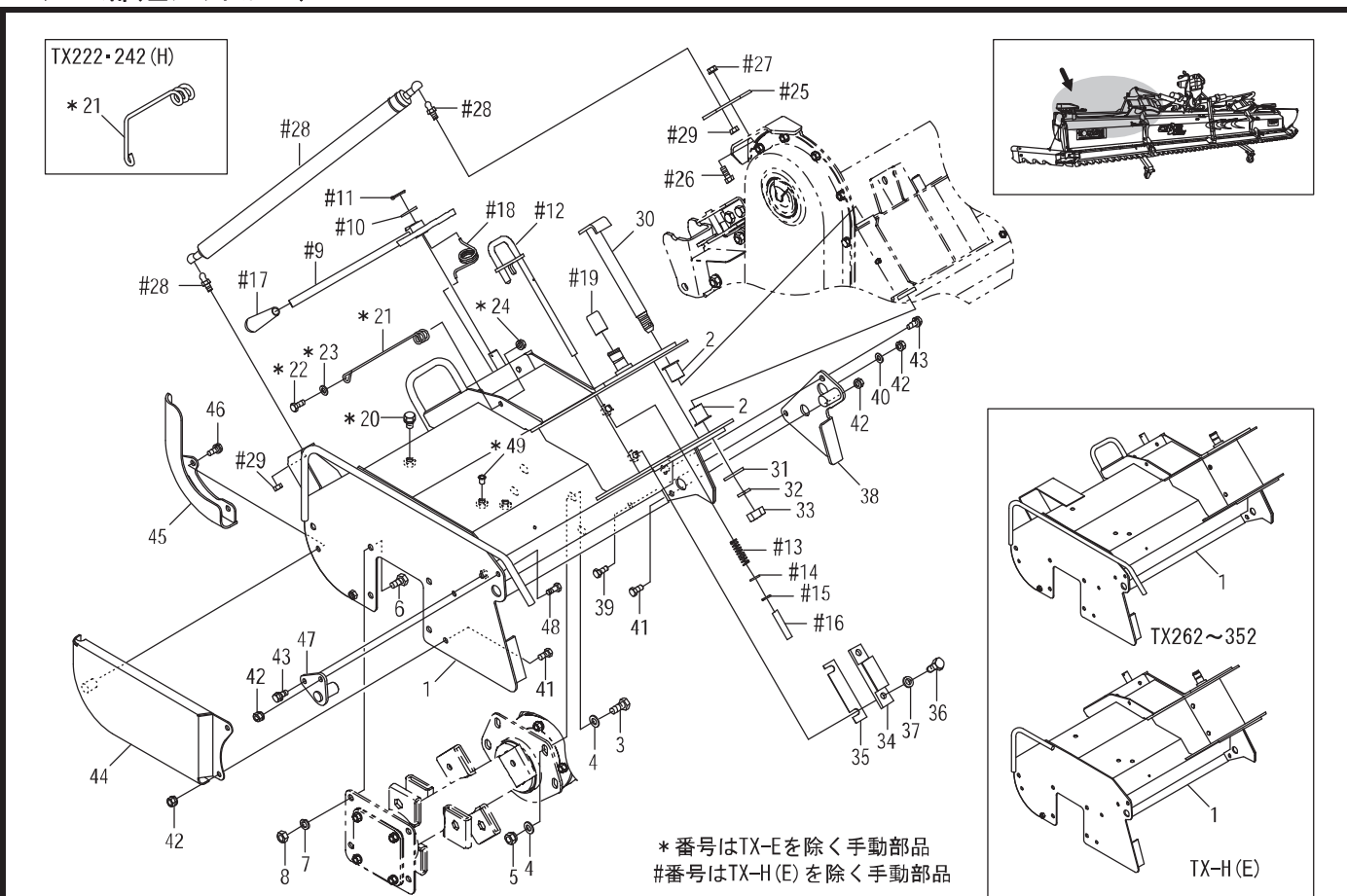

見出 番号	部品コード	部 品 名	規 格	1 台 分 個 数								実施機番	備 考
				222	242	262	282	302	322	352	382		
1	4910815	シールドカバー COMP.L	TX手動開閉式	1	1								49100240715
1	4910816	シールドカバー COMP.L	TX手動開閉式			1	1						49120240716
1	4910817	シールドカバー COMP.L	TX手動開閉式					1					49140240717
1	4910818	シールドカバー COMP.L	TX手動開閉式						1				49150240717
1	4910819	シールドカバー COMP.L	TX手動開閉式							1			49160240717
1	4910820	シールドカバー H COMP.L	TX-H電動開閉式		1								49111241015
1	4910821	シールドカバー H COMP.L	TX-H(E)電動開閉式			1	1						49121241015
1	4910822	シールドカバー H COMP.L	TX-E電動開閉式					1					49141241016
1	4910823	シールドカバー H COMP.L	TX-E電動開閉式						1				49151241016
1	4910824	シールドカバー H COMP.L	TX-E電動開閉式							1			49161241016
1	4910870	シールドカバー H COMP.L	TX-E電動開閉式								1		49171241016
2	9350314	フランジブッシュ	LFF2025	2	2	2	2	2	2	2	2		
3	9011751	ボルト	M12*30 P1.5 8T	4	4	4	4	4	4	4	4		
4	9240112	サガネ	M12	8	8	8	8	8	8	8	8		
5	9150316	ナット(Sワッシャツキ)	M12 P1.5	4	4	4	4	4	4	4	4		
6	9020903	コガタボルト	M10*20 P1.5 7T	4	4	4	4	4	4	4	4		
7	9210010	Sワッシャ	M10	4	4	4	4	4	4	4	4		
8	9140705	コガタナット	M10 P1.5	4	4	4	4	4	4	4	4		
9	4910722	サキヨウジフック L	TX	1	1	1	1	1	1	1			49100641400
10	9240016	サガネ	TX M16 コガタマル	1	1	1	1	1	1	1			
11	9300036	ワリピン	TX φ3*30	1	1	1	1	1	1	1			
12	4910564	オリリタミジロック L	TX	1	1	1	1	1	1	1			49100441202
13	4910049	スプリング	TX	1	1	1	1	1	1	1			49100043501
14	9240010	サガネ	TX M10 コガタマル	1	1	1	1	1	1	1			
15	9320318	スプリングピン	TX φ3*18	1	1	1	1	1	1	1			
16	4910566	レバーチューブ	TX	1	1	1	1	1	1	1			49100442500
17	4910064	グリップ	TX	1	1	1	1	1	1	1			49100045000
18	4800058	オーチビツロックパネ L	TX	1	1	1	1	1	1	1			48022043101
19	4910079	ネジカバー	TX	1	1	1	1	1	1	1			49100046300
20	9024155	コガタボルト 2P	TX(-H) M10*16 P1.5 7T	1	1	1	1	1	1	1			

# 11.フレーム部(左シールドカバー)

注) 作業機の手動・電動をご確認の上、部品発注願います。  
(TX: 開閉が手動/TX-H: 開閉のみ電動/TX-E: 開閉, EXレバ, 土寄せ全電動)

TX-2

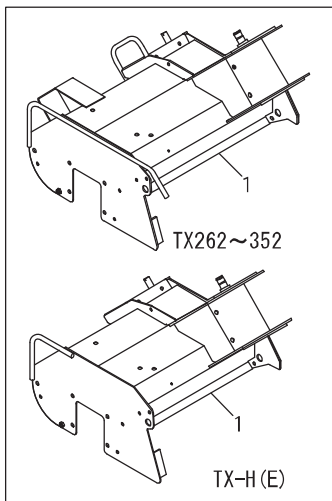
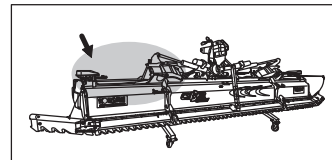
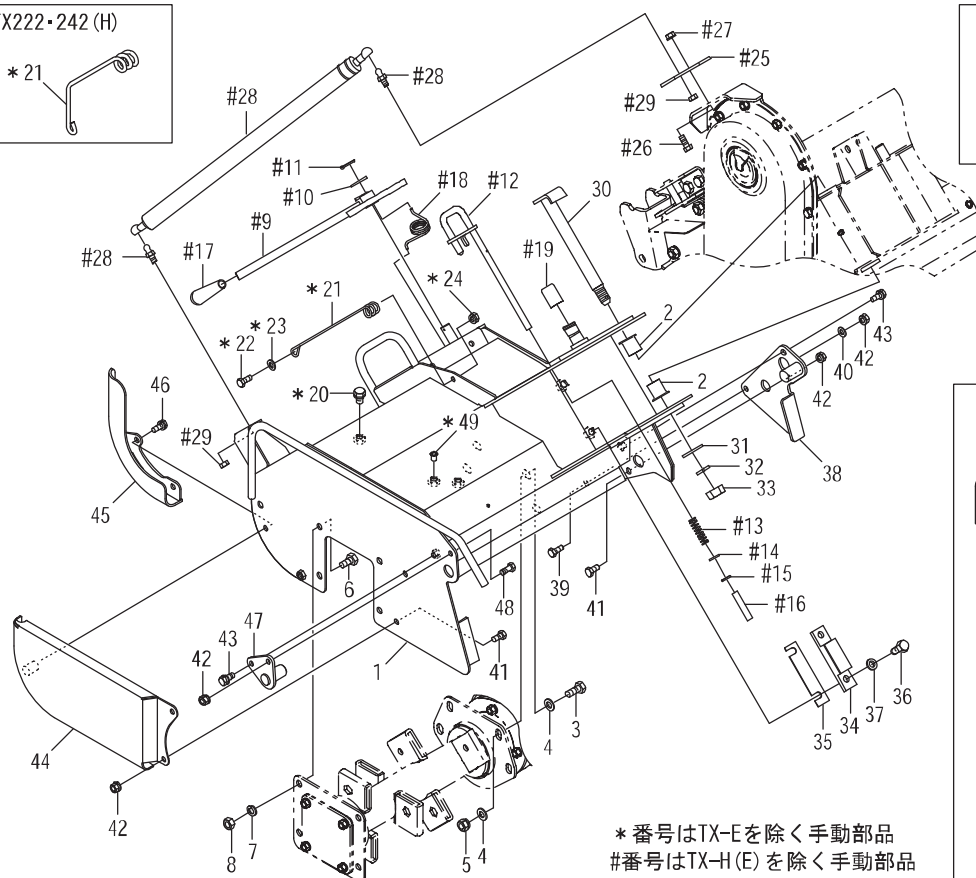
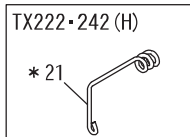

\* 番号はTX-Eを除く手動部品  
#番号はTX-H(E)を除く手動部品

見出 番号	部品コード	部 品 名	規 格	1 台 分 個 数							実施機番	備 考
				222	242	262	282	302	322	352		
21	4910408	ワイヤホルダ A	TX(-H)	1	1							49100247210
21	4910077	ワイヤホルダ	TX(-H)			1	1	1	1	1		49100046102
22	9020925	コガタホルト	TX(-H) M8*20 P1.25 7T	1	1	1	1	1	1	1		
23	9240108	サガネ	TX(-H) M8	1	1	1	1	1	1	1		
24	9150358	コガタナット(Sワッシャツキ)	TX(-H) M8 P1.25	1	1	1	1	1	1	1		
25	4910340	ロッドブラケット L	TX	1	1	1	1	1	1	1		49100246400
26	9020925	コガタホルト	TX M8*20 P1.25 7T	2	2	2	2	2	2	2		
27	9150358	コガタナット(Sワッシャツキ)	TX M8 P1.25	2	2	2	2	2	2	2		
28	4910337	カススプリング 350-50B	TX	1	1							49100246800
28	4910338	カススプリング 350-60B	TX			1	1					49120246800
28	4910339	カススプリング 350-80B	TX					1	1	1		49150246800
29	9140703	コガタナット	TX M8 P1.25	2	2	2	2	2	2	2		
30	4910099	シテンピン		1	1	1	1	1	1	1		49100044312
31	9240120	サガネ	M20	1	1	1	1	1	1	1		
32	9210016	Sワッシャ	M16	1	1	1	1	1	1	1		
33	9140519	ナット	M16 P1.5	1	1	1	1	1	1	1		
34	4860441	スパーサ		1	1	1	1	1	1	1		48633044512
36	9020904	コガタホルト	M10*25 P1.5 7T	2	2	2	2	2	2	2		
37	9240110	サガネ	M10	2	2	2	2	2	2	2		
38	4910260	エフロンストッパ L		1	1	1	1	1	1	1		49100245200
39	9020925	コガタホルト	M8*20 P1.25 7T	1	1	1	1	1	1	1		
40	9240108	サガネ	M8	1	1	1	1	1	1	1		
41	9020923	コガタホルト	M8*16 P1.25 7T	3	3	3	3	3	3	3		
42	9150358	コガタナット(Sワッシャツキ)	M8 P1.25	5	5	5	5	5	5	5		
43	9020947	コガタホルト 2P	M8*20 P1.25 7T	2	2	2	2	2	2	2		
44	4910235	サポートカバー L		1	1	1	1	1	1	1		49100244800
45	4910539	サポートシューズ L		1	1	1	1	1	1	1		49100440112
46	9020946	コガタホルト 2P	M8*16 P1.25 7T	2	2	2	2	2	2	2		
47	4880053	エフロンシテンピン		1	1	1	1	1	1	1		48800042400

# 11.フレーム部(左シールドカバー)

注)作業機の手動・電動をご確認の上、部品発注願います。  
(TX:開閉が手動/TX-H:開閉のみ電動/TX-E:開閉,EXレバ,土寄せ全電動)

TX-2

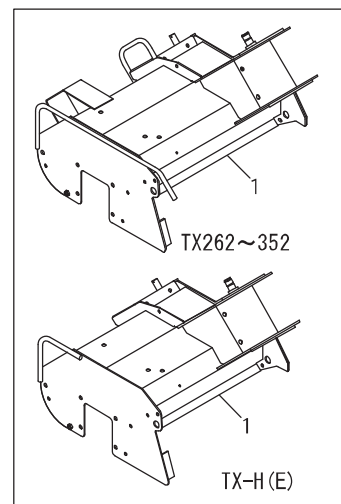
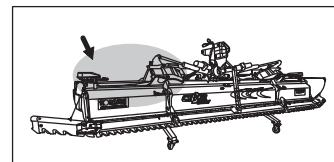
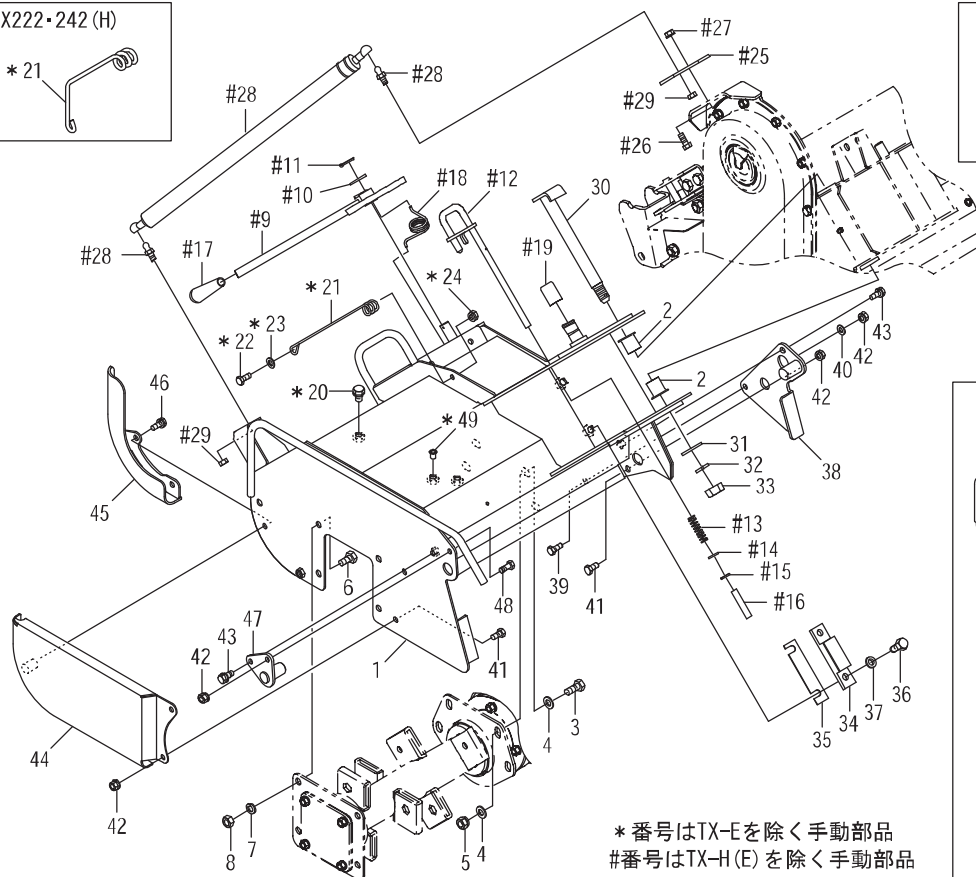
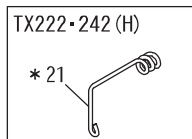

\* 番号はTX-Eを除く手動部品  
#番号はTX-H(E)を除く手動部品

見出 番号	部品コード	部 品 名	規 格	1 台 分 個 数								実施機番	備 考
				222	242	262	282	302	322	352	382		
48	9020925	コカ`タホルト	M8*20 P1.25 7T	1	1	1	1	1	1	1	1		
49	4800798	ホ`リキャップ	TX(-H)	2	2	2	2	2	2	2			48020945500
35	4860139	シム	t1.2	2	2	2	2	2	2	2	2	2017年2月~	48633044603
35	4910883	シム	t0.6	4	4	4	4	4	4	4	4	2017年2月~	49110745400



# 12.フレーム部(右シールドカバー)

注)作業機の手動・電動をご確認の上、部品発注願います。  
(TX:開閉が手動/TX-H:開閉のみ電動/TX-E:開閉,EXレバ、土寄せ全電動)

TX-2

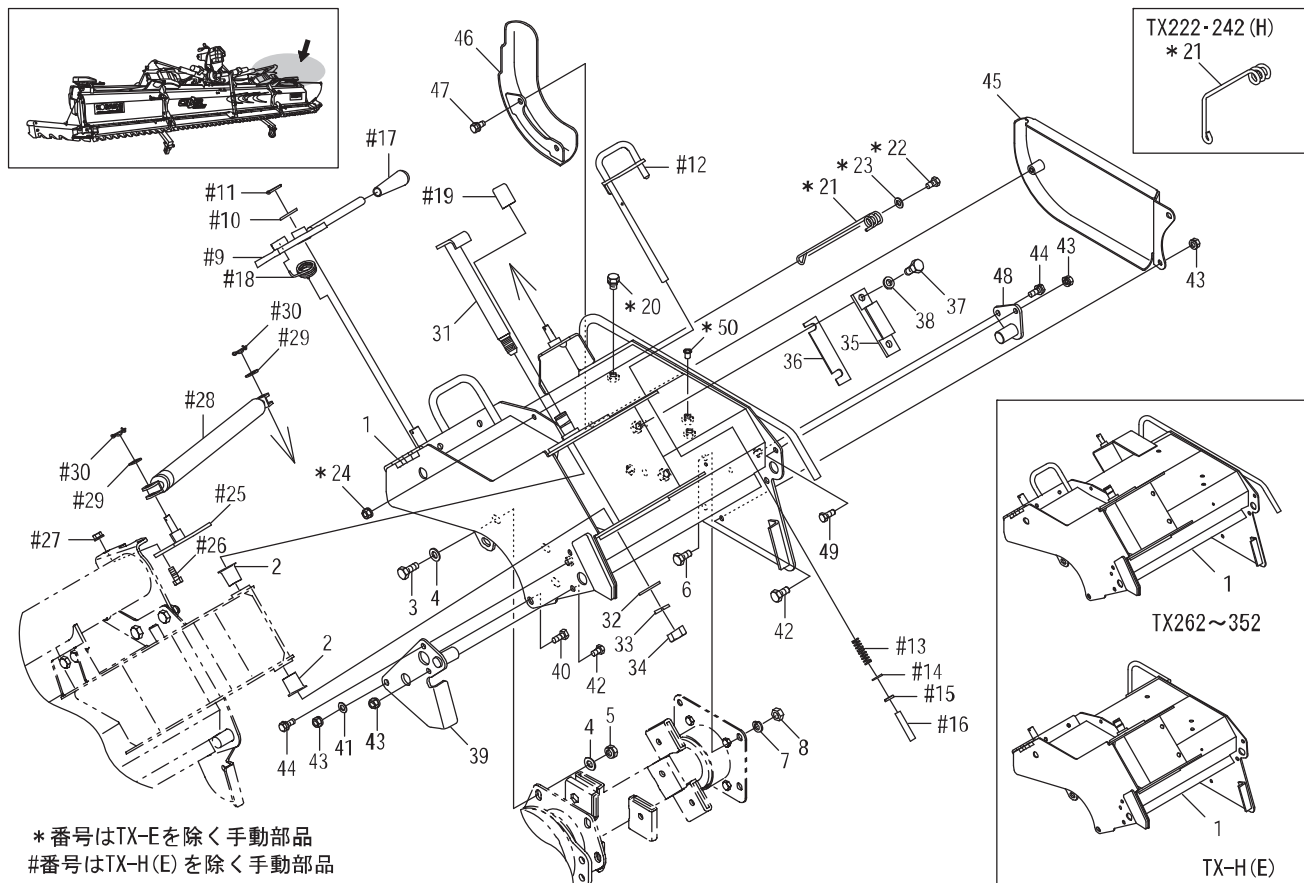

見出 番号	部品コード	部 品 名	規 格	1 台 分 個 数								実施機番	備 考
				222	242	262	282	302	322	352	382		
1	4910826	シールドカバー COMP.R	TX手動開閉式	1	1								49100240816
1	4910827	シールドカバー COMP.R	TX手動開閉式			1	1						49120240816
1	4910828	シールドカバー COMP.R	TX手動開閉式					1					49140240817
1	4910829	シールドカバー COMP.R	TX手動開閉式						1				49150240817
1	4910830	シールドカバー COMP.R	TX手動開閉式							1			49160240817
1	4910831	シールドカバー H COMP.R	TX-H電動開閉式		1								49111241115
1	4910832	シールドカバー H COMP.R	TX-H(E)電動開閉式			1	1						49121241115
1	4910833	シールドカバー H COMP.R	TX-E電動開閉式					1					49141241116
1	4910834	シールドカバー H COMP.R	TX-E電動開閉式						1				49151241116
1	4910835	シールドカバー H COMP.R	TX-E電動開閉式							1			49161241116
1	4910871	シールドカバー H COMP.R	TX-E電動開閉式								1		49171241116
2	9350314	フランジブッシュ	LFF2025	2	2	2	2	2	2	2	2		
3	9011751	ボルト	M12*30 P1.5 8T	4	4	4	4	4	4	4	4		
4	9240112	ザガネ	M12	8	8	8	8	8	8	8	8		
5	9150316	ナット(Sワッシャツキ)	M12 P1.5	4	4	4	4	4	4	4	4		
6	9020903	コガタボルト	M10*20 P1.5 7T	4	4	4	4	4	4	4	4		
7	9210010	Sワッシャ	M10	4	4	4	4	4	4	4	4		
8	9140705	コガタナット	M10 P1.5	4	4	4	4	4	4	4	4		
9	4910723	サキヨウジフック R	TX	1	1	1	1	1	1	1			49100641500
10	9240016	ザガネ	M16 コガタマル	1	1	1	1	1	1	1			
11	9300036	ワリピン	φ 3*30	1	1	1	1	1	1	1			
12	4910565	オリリタミジロック R	TX	1	1	1	1	1	1	1			49100441302
13	4910049	スプリング	TX	1	1	1	1	1	1	1			49100043501
14	9240010	ザガネ	M10 コガタマル	1	1	1	1	1	1	1			
15	9320318	スプリングピン	φ 3*18	1	1	1	1	1	1	1			
16	4910566	レバーチューブ	TX	1	1	1	1	1	1	1			49100442500
17	4910064	グリップ	TX	1	1	1	1	1	1	1			49100045000
18	4800059	オーチビツロックハネ R	TX	1	1	1	1	1	1	1			48022043201
19	4910079	ネジカバー	TX	1	1	1	1	1	1	1			49100046300
20	9024155	コガタボルト 2P	M10*16 P1.5 7T	1	1	1	1	1	1	1			



# 12.フレーム部(右シールドカバー)

注)作業機の手動・電動をご確認の上、部品発注願います。  
(TX:開閉が手動/TX-H:開閉のみ電動/TX-E:開閉,EXレバ,土寄せ全電動)

TX-2

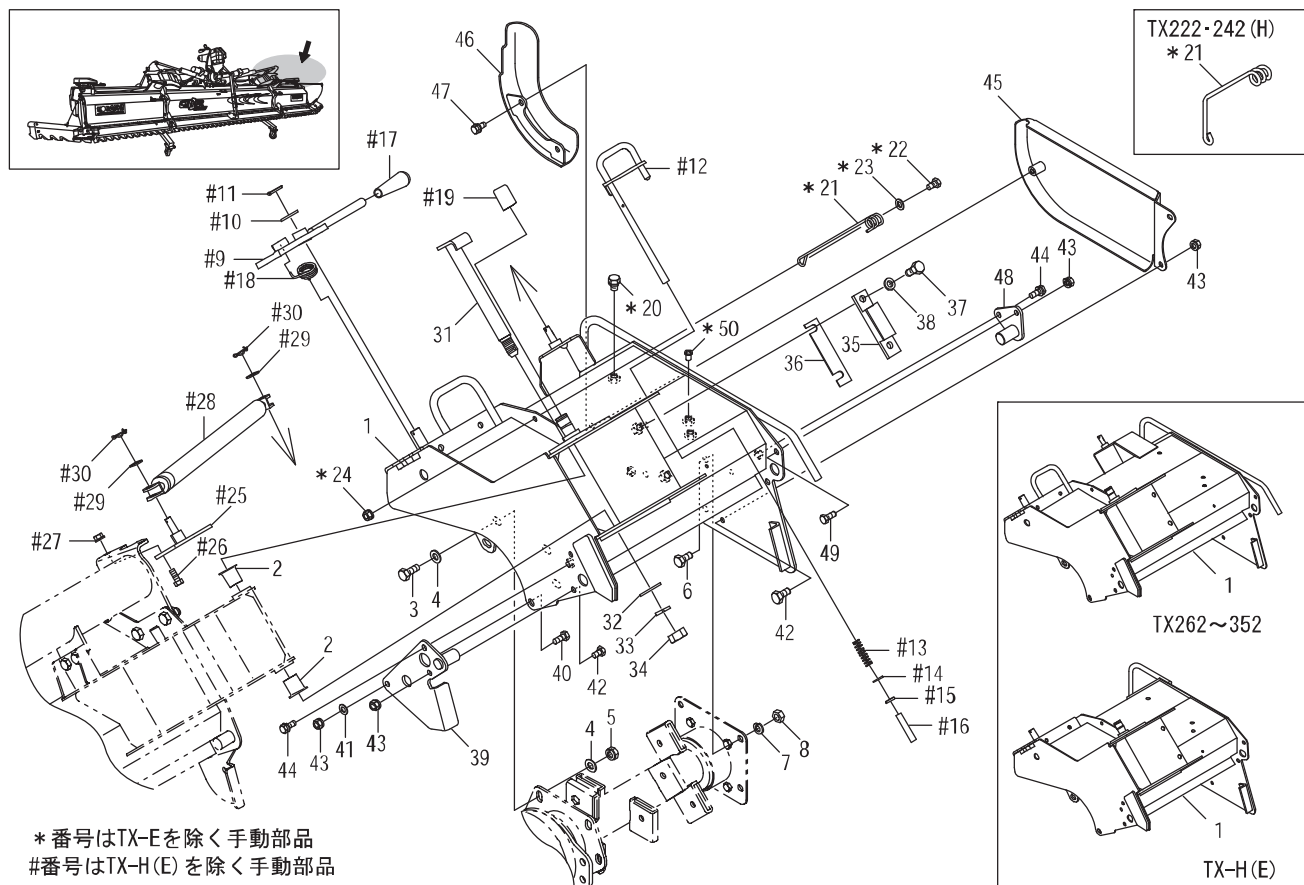

\* 番号はTX-Eを除く手動部品  
#番号はTX-H(E)を除く手動部品

見出 番号	部品コード	部 品 名	規 格	1 台 分 個 数								実施機番	備 考
				222	242	262	282	302	322	352	382		
21	4910408	ワイヤホルダ A	TX(-H)	1	1								49100247210
21	4910077	ワイヤホルダ	TX(-H)			1	1	1	1	1			49100046102
22	9020925	コガタホルト	M8*20 P1.25 7T	1	1	1	1	1	1	1			
23	9240108	ザガネ	M8	1	1	1	1	1	1	1			
24	9150358	コガタナット(Sワッシャツキ)	M8 P1.25	1	1	1	1	1	1	1			
25	4910344	ロッドブラケット R	TX	1	1	1	1	1	1	1			49100246500
26	9020925	コガタホルト	M8*20 P1.25 7T	2	2	2	2	2	2	2			
27	9150358	コガタナット(Sワッシャツキ)	M8 P1.25	2	2	2	2	2	2	2			
28	4910341	カススプリング 350-50	TX	1	1								49100246900
28	4910342	カススプリング 350-60	TX			1	1						49120246900
28	4910343	カススプリング 350-80	TX					1	1	1			49150246900
29	9240110	ザガネ	TX M10	2	2	2	2	2	2	2			
30	9480060	Rピン(スケツメツキ)	TX φ10	2	2	2	2	2	2	2			
31	4910099	シテンピン		1	1	1	1	1	1	1	1		49100044312
32	9240120	ザガネ	M20	1	1	1	1	1	1	1	1		
33	9210016	Sワッシャ	M16	1	1	1	1	1	1	1	1		
34	9140519	ナット	M16 P1.5	1	1	1	1	1	1	1	1		
35	4860441	スヘーサ		1	1	1	1	1	1	1	1		48633044512
37	9020904	コガタホルト	M10*25 P1.5 7T	2	2	2	2	2	2	2	2		
38	9240110	ザガネ	M10	2	2	2	2	2	2	2	2		
39	4910261	エフロンストッパ R		1	1	1	1	1	1	1	1		49100245300
40	9020925	コガタホルト	M8*20 P1.25 7T	1	1	1	1	1	1	1	1		
41	9240108	ザガネ	M8	1	1	1	1	1	1	1	1		
42	9020923	コガタホルト	M8*16 P1.25 7T	3	3	3	3	3	3	3	3		
43	9150358	コガタナット(Sワッシャツキ)	M8 P1.25	5	5	5	5	5	5	5	5		
44	9020947	コガタホルト 2P	M8*20 P1.25 7T	2	2	2	2	2	2	2	2		
45	4910236	サポートカバー R		1	1	1	1	1	1	1	1		49100244900
46	4910540	サポートシューズ R		1	1	1	1	1	1	1	1		49100440212
47	9020946	コガタホルト 2P	M8*16 P1.25 7T	2	2	2	2	2	2	2	2		

# 12.フレーム部(右シールドカバー)

注)作業機の手動・電動をご確認の上、部品発注願います。  
(TX:開閉が手動/TX-H:開閉のみ電動/TX-E:開閉,EXレバ,土寄せ全電動)

TX-2

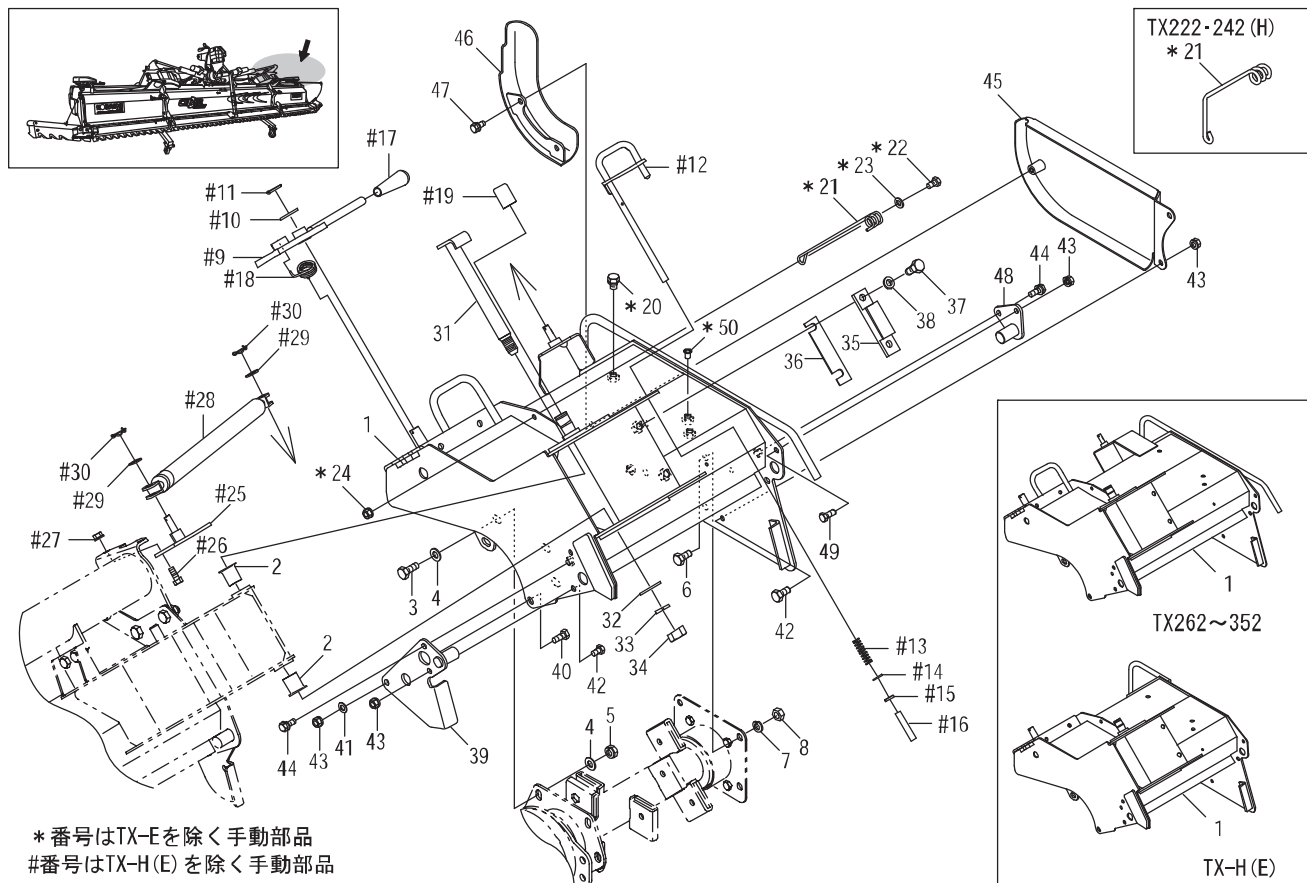

見出 番号	部品コード	部 品 名	規 格	1 台 分 個 数								実施機番	備 考
				222	242	262	282	302	322	352	382		
48	4880053	エブロンシテンピン	M8*20 P1.25 7T TX(-H)	1	1	1	1	1	1	1	1		48800042400
49	9020925	コガタホルト		1	1	1	1	1	1	1	1		
50	4800798	ホリキャップ		2	2	2	2	2	2	2			48020945500
36	4860139	シム	t1.2	1	1	1	1	1	1	1	1	2017年2月～ 2017年2月～	48633044602
36	4910883	シム	t0.6	2	2	2	2	2	2	2	2		49110745400

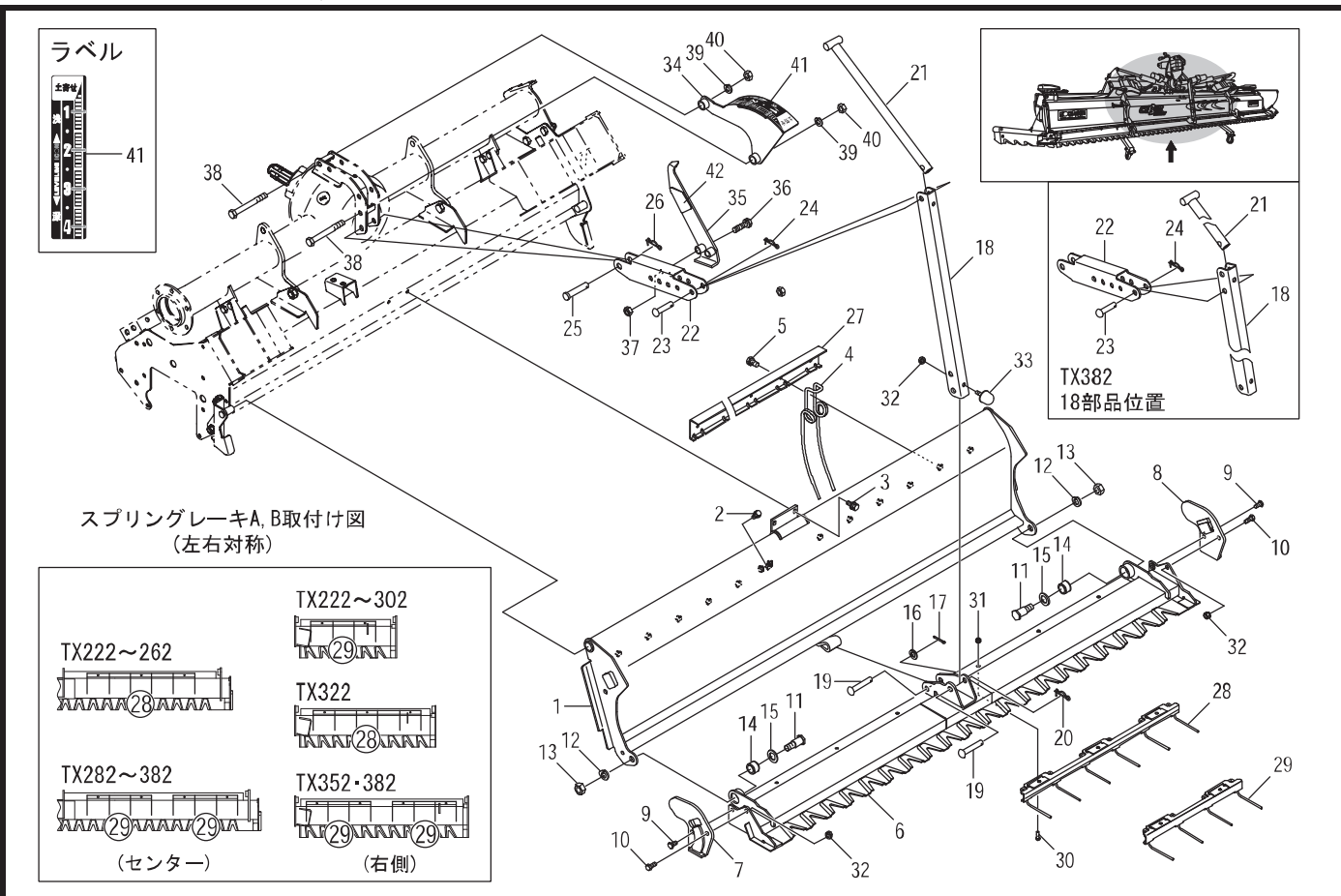

見出 番号	部品コード	部 品 名	規 格	1 台 分 個 数								実施機番	備 考
				222	242	262	282	302	322	352	382		
1	4910639	エフロン COMP.C		1									
1	4911001	エフロン COMP.C 設変		1								2017.11~	49100242317 49100242328
1	4910640	エフロン COMP.C			1	1							49110242317
1	4911002	エフロン COMP.C 設変			1	1						2017.11~	49110242328
1	4910641	エフロン COMP.C					1	1	1	1			49130242317
1	4911003	エフロン COMP.C 設変					1	1	1	1		2017.11~	49130242328
1	4910642	エフロン COMP.C									1		49170242317
1	4911004	エフロン COMP.C 設変									1	2017.11~	49170242328
2	9020404	コタホルト 2P M8*13 P1.25 7T		2	2	2	2	2	2	2	2		
3	9020935	コタホルト 3P M8*20 P1.25 7T		2	2	2	2	2	2	2	2		
4	4970121	スプリングレキ		20	22	22	24	26	28	32	36		49710043500
5	9020948	コタホルト 2P M8*25 P1.25 7T		20	22	22	24	26	28	32	36		
6	4910550	レバ COMP.C TX		1									49100441702
6	4910551	レバ COMP.C			1	1							49110441702
6	4910552	レバ COMP.C					1	1	1	1			49130441702
6	4910567	レバ COMP.C									1		49170441702
7	4910781	レンケツプレート COMP.L		1	1	1	1	1	1	1	1		49100245724
8	4910782	レンケツプレート COMP.R		1	1	1	1	1	1	1	1		49100245824
9	9040191	コタイトホルト M8*16 P1.25		2	2	2	2	2	2	2	2		
10	9020925	コタホルト M8*20 P1.25 7T		2	2	2	2	2	2	2	2		
11	4910535	レバラシテンホルト		2	2	2	2	2	2	2	2		49100245422
12	9210014	Sワッシャ M14		2	2	2	2	2	2	2	2		
13	9140517	ナット M14 P2.0		2	2	2	2	2	2	2	2		
14	4910563	ブッシュ		2	2	2	2	2	2	2	2		49100442401
15	9240018	ザガネ M18 コタマル		2	2	2	2	2	2	2	2		
16	9240012	ザガネ M12 コタマル		1	1	1	1	1	1	1	1		
17	9300034	ワリピン φ3*20		1	1	1	1	1	1	1	1		
18	4910176	アンダストッパ		1	1	1	1	1	1	1	1		49100044222
19	9500207	テーパーピン φ12*65		2	2	2	2	2	2	2	2		
20	9480062	Rピン(スケドメツキ) φ12		1	1	1	1	1	1	1	1		

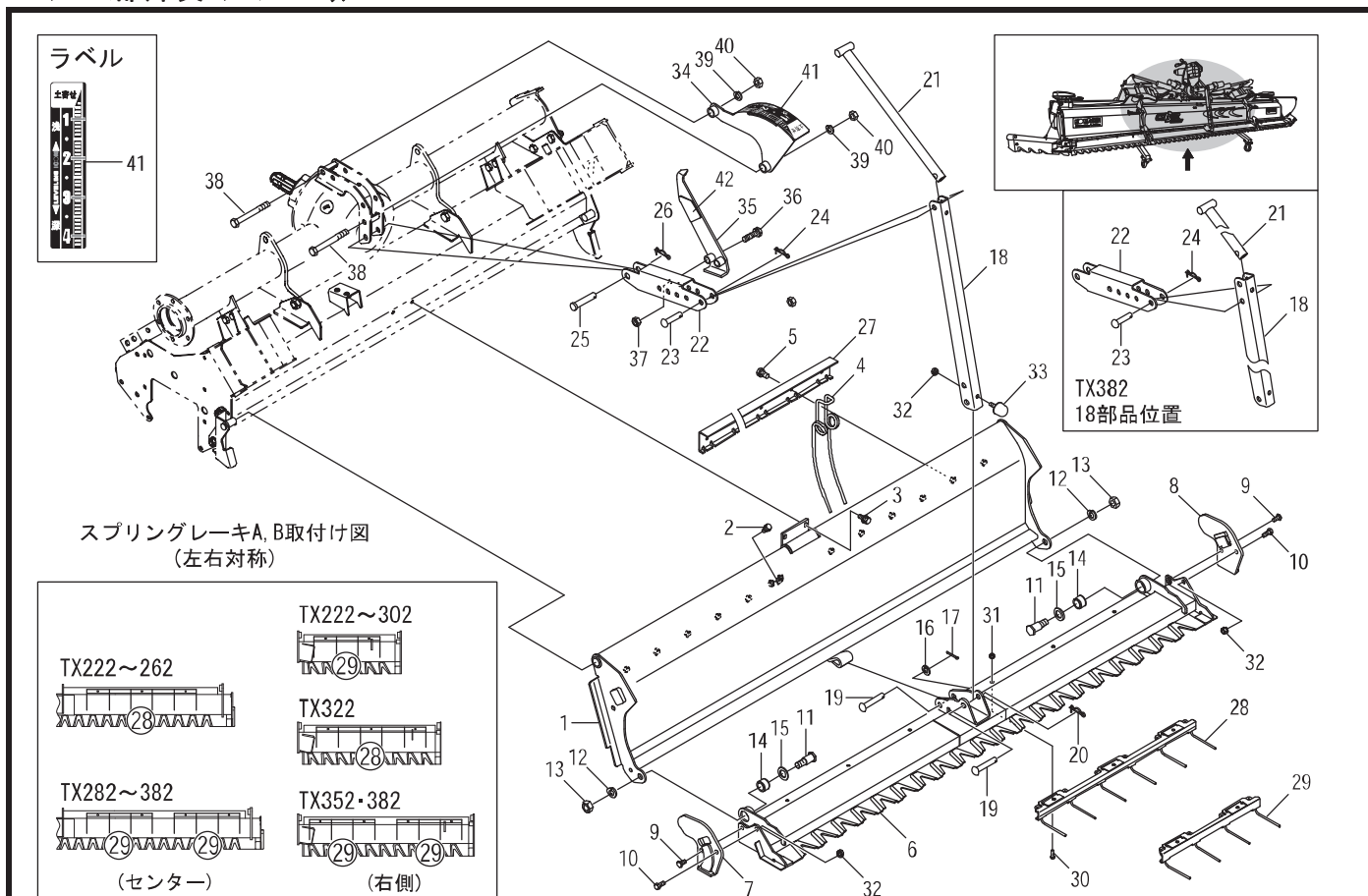

見出 番号	部品コード	部 品 名	規 格	1 台 分 個 数							実施機番	備 考
				222	242	262	282	302	322	352		
21	4910054	コントロールロッド		1	1	1	1	1	1	1		49100044002
22	4910055	スイングアーム		1	1	1	1	1	1	1		49100044100
23	9500204	テーパーピン	φ 12*50	1	1	1	1	1	1	1		
24	9480062	Rピン(スケトメツキ)	φ 12	1	1	1	1	1	1	1		
25	2010036	ピン(φ 14*65)	φ 14*65	1	1	1	1	1	1	1		20104127000
26	9480064	Rピン(スケトメツキ)	φ 14	1	1	1	1	1	1	1		
27	4920036	レーキホルダ 6	TX	2								49230041401
27	4910257	レーキホルダ 7			2	2						49110246000
27	4920037	レーキホルダ 8					2	2	2	2		49240041401
27	4860422	レーキホルダ 9								2		48683441101
28	4802071	スプリングレーキ A COMP		2	2	2			2			48020944601
29	4802072	スプリングレーキ B COMP		2	2	2	6	6	4	8	8	48020944701
30	9010054	ボルト	M6*16 P1.0	10	10	10	12	12	14	16	16	
31	9150304	ナット(Sワッシャツキ)	M6 P1.0	10	10	10	12	12	14	16	16	
32	9150358	コガタナット(Sワッシャツキ)	M8 P1.25	3	3	3	3	3	3	3	3	
33	9680051	ストッパゴムパッファ	R1-30	1	1	1	1	1	1	1	1	
34	4910778	コウシンゲージ		1	1	1	1	1	1	1	1	49100642001
35	4910779	アーム		1	1	1	1	1	1	1	1	49100642102
36	9024160	コガタボルト2P	M10*35 P1.5 7T	2	2	2	2	2	2	2	2	
37	9140705	コガタナット	M10 P1.5	2	2	2	2	2	2	2	2	
38	9011222	ボルト	M12*100 P1.75 8T	2	2	2	2	2	2	2	2	
39	9210012	Sワッシャ	M12	2	2	2	2	2	2	2	2	
40	9140514	ナット	M12 P1.75	2	2	2	2	2	2	2	2	
41	9994355	ラベルコウシン2		1	1	1	1	1	1	1	1	99910658000
42	4910780	ホコシート		1	1	1	1	1	1	1	1	49100642200

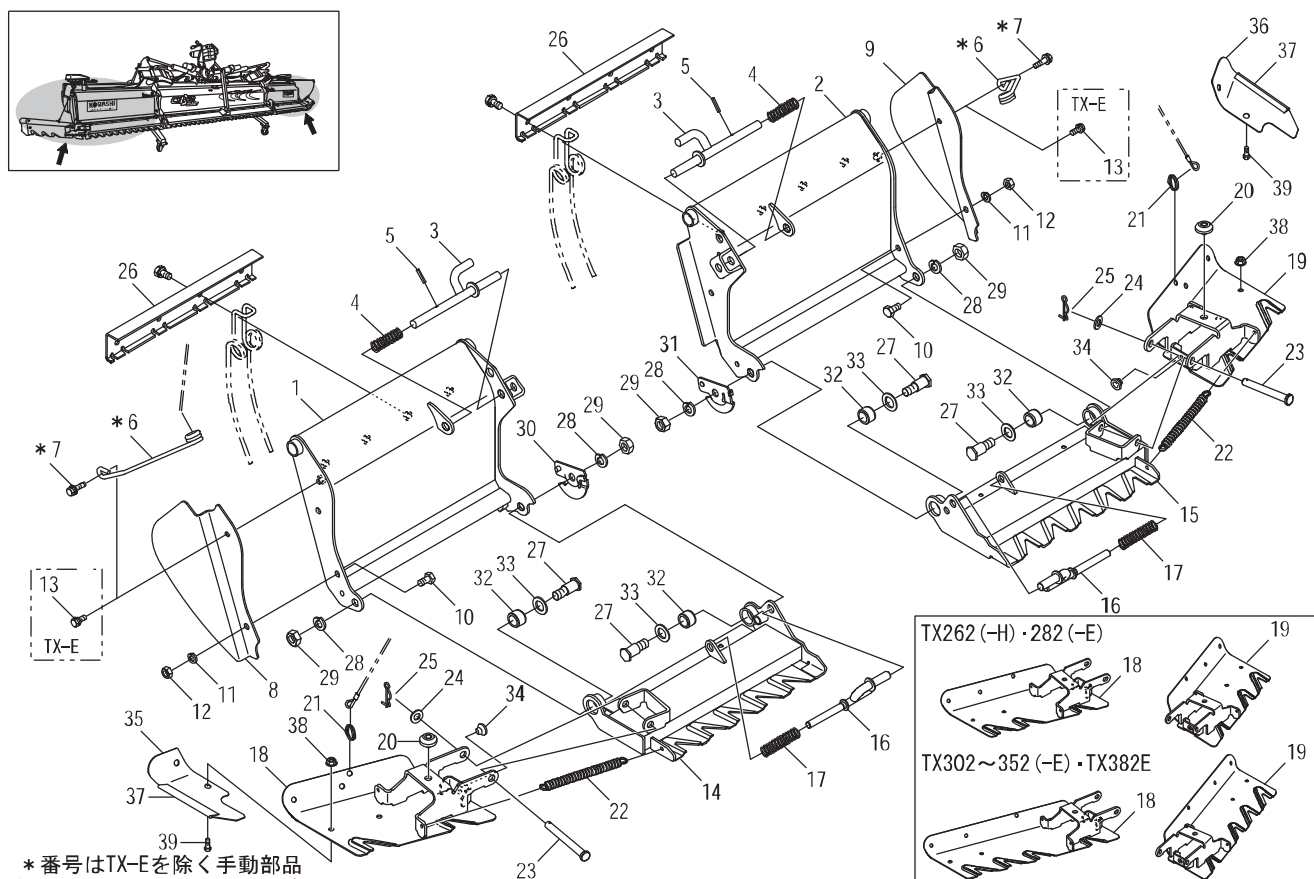

見出 番号	部品コード	部 品 名	規 格	1 台 分 個 数							実施機番	備 考
				222	242	262	282	302	322	352	382	
1	4910523	エフロン COMP.L		1	1							49100242825
1	4910524	エフロン COMP.L				1	1					49120242825
1	4910525	エフロン COMP.L						1				49140242825
1	4910526	エフロン COMP.L							1			49150242825
1	4910527	エフロン COMP.L								1		49160242825
1	4910528	エフロン COMP.L									1	49170242825
2	4910529	エフロン COMP.R		1	1							49100242925
2	4910530	エフロン COMP.R				1	1					49120242925
2	4910531	エフロン COMP.R						1				49140242925
2	4910532	エフロン COMP.R							1			49150242925
2	4910533	エフロン COMP.R								1		49160242925
2	4910534	エフロン COMP.R									1	49170242925
3	4910173	ロックピン		2	2	2	2	2	2	2	2	49100042813
4	4860309	スプリング		2	2	2	2	2	2	2	2	48643243500
5	9320525	スプリングピン	φ5*25	2	2	2	2	2	2	2	2	
6	4970150	ワイヤガイド		2	2	2	2	2	2	2		49710240400
7	9020950	コネクタホルト 3P	M8*30 P1.25 7T	2	2	2	2	2	2	2		
8	4910253	サイドシールド L		1	1	1	1	1	1	1	1	49100244600
9	4910254	サイドシールド R		1	1	1	1	1	1	1	1	49100244700
10	9020903	コネクタホルト	M10*20 P1.5 7T	2	2	2	2	2	2	2	2	
11	9210010	Sワッシャ	M10	2	2	2	2	2	2	2	2	
12	9140705	コネクタナット	M10 P1.5	2	2	2	2	2	2	2	2	
13	9020947	コネクタホルト 2P	M8*20 P1.25 7T				2	2	2	2	2	
14	4910553	レバ COMP.L		1	1							49100441901
14	4910554	レバ COMP.L				1	1					49120441901
14	4910555	レバ COMP.L						1				49140441901
14	4910556	レバ COMP.L							1			49150441901
14	4910557	レバ COMP.L								1		49160441901
14	4910568	レバ COMP.L									1	49170441901
15	4910558	レバ COMP.R		1	1							49100442001



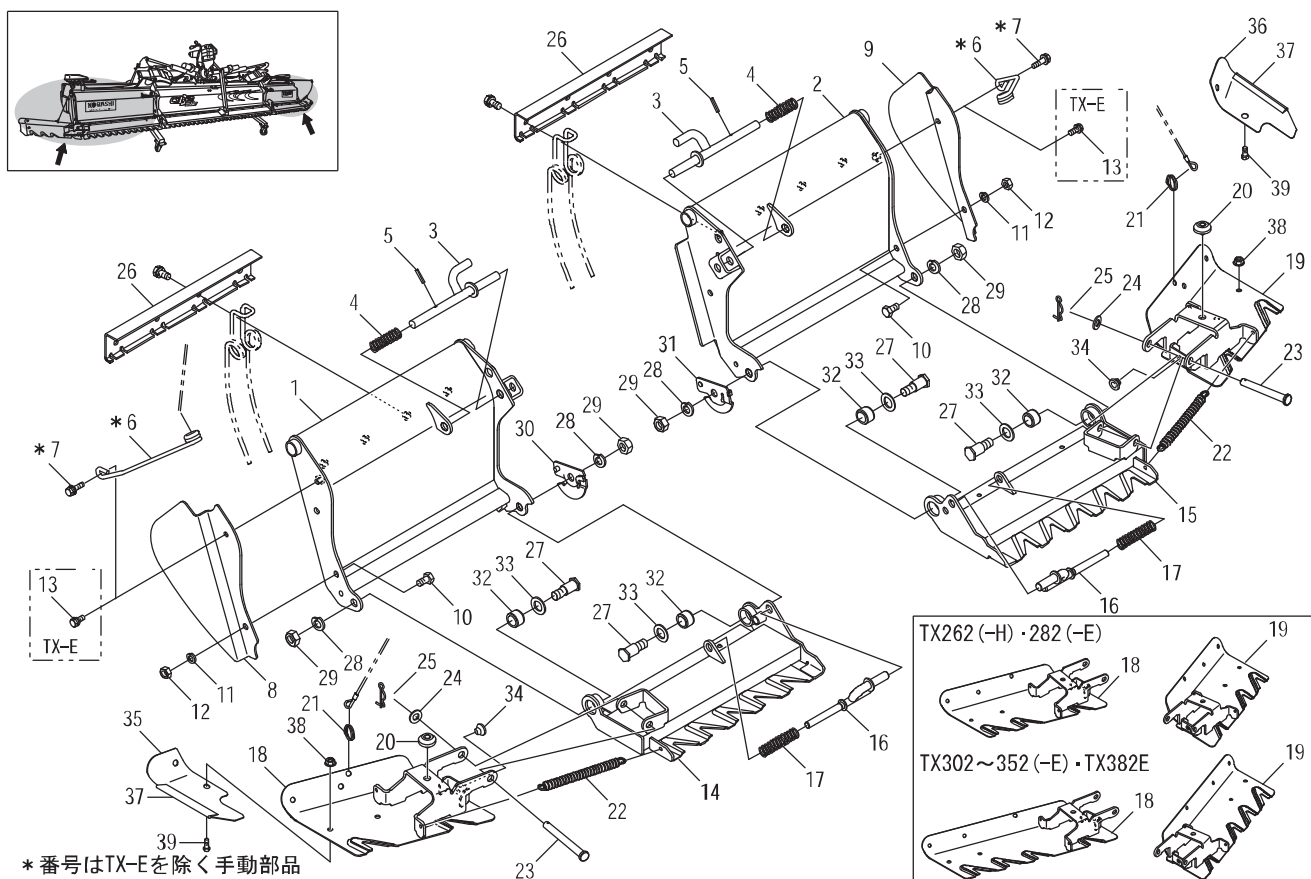

見出 番号	部品コード	部 品 名	規 格	1 台 分 個 数								実施機番	備 考
				222	242	262	282	302	322	352	382		
15	4910559	レバ COMP.R				1	1						49120442001
15	4910560	レバ COMP.R						1					49140442001
15	4910561	レバ COMP.R							1				49150442001
15	4910562	レバ COMP.R								1			49160442001
15	4910569	レバ COMP.R									1		49170442001
16	4910783	レバロックピン		2	2	2	2	2	2	2	2		49100245523
17	4910678	スプリング		2	2	2	2	2	2	2	2		49100245612
18	<del>4910739</del>	EXレバ COMP.L 4910733で供給クッションゴム(34番)付			1								49100244316
18	<del>4910740</del>	EXレバ COMP.L 4910734で供給クッションゴム(34番)付				1	1						49120244316
18	<del>4910704</del>	EXレバ COMP.L 4910880で供給クッションゴム(34番)付						1	1	1	1		49140244325
19	<del>4910741</del>	EXレバ COMP.R 4910736で供給クッションゴム(34番)付			1								49100244416
19	<del>4910742</del>	EXレバ COMP.R 4910737で供給クッションゴム(34番)付				1	1						49120244416
19	<del>4910705</del>	EXレバ COMP.R 4910881で供給クッションゴム(34番)付						1	1	1	1		49140244425
20	4860509	クッション		2	2	2	2	2	2	2	2		48673645210
21	4970101	リング		2	2	2	2	2	2	2	2		49710043400
22	3280070	ロックパネ		2	2	2	2	2	2	2	2		32804036000
23	1410074	ピンジピン	φ 12*100L	2	2	2	2	2	2	2	2		14104029000
24	9240012	サガネ	M12 コカタマル	2	2	2	2	2	2	2	2		
25	9480062	Rピン(ヌケトメツキ)	φ 12	2	2	2	2	2	2	2	2	2017年1月～	
26	4910256	レーキホルダ 4		2	2	2	2						49100246000
26	4920035	レーキホルダ 5						2					49220041401
26	4920036	レーキホルダ 6							2				49230041401
26	4920037	レーキホルダ 8								2			49240041401
26	4860422	レーキホルダ 9									2		48683441101
27	4910535	レバラシテンホルト		4	4	4	4	4	4	4	4		49100245422
28	9210014	Sワッシャ	M14	4	4	4	4	4	4	4	4		
29	9140517	ナット	M14 P2.0	4	4	4	4	4	4	4	4		
30	4910702	ストッパCOMP.L		1	1	1	1	1	1	1	1		49100641000
31	4910703	ストッパCOMP.R		1	1	1	1	1	1	1	1		49100641100
32	4910563	ブッシュ		4	4	4	4	4	4	4	4		49100442401

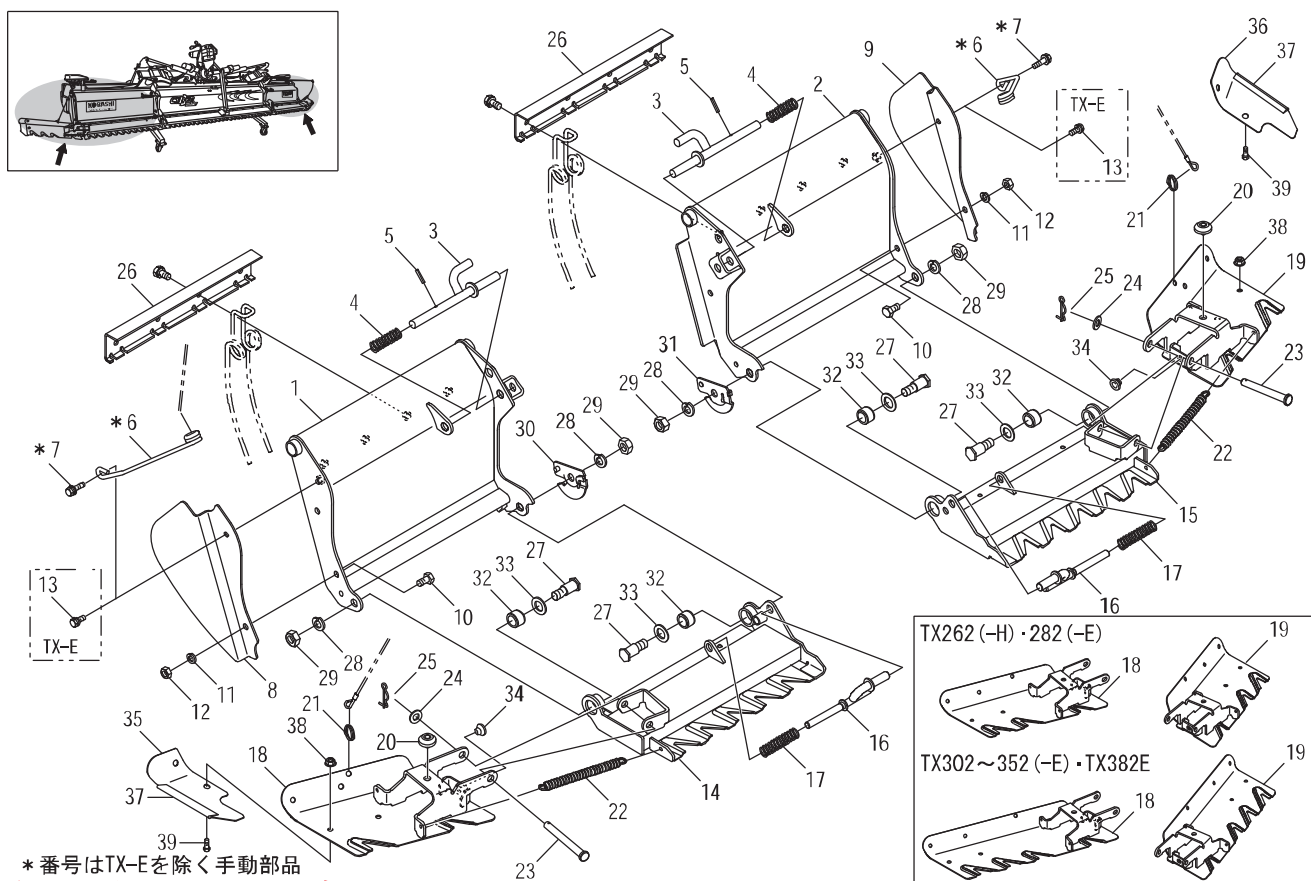

見出 番号	部品コード	部 品 名	規 格	1 台 分 個 数								実施機番	備 考
				222	242	262	282	302	322	352	382		
33	9240018	サガネ	M18 コガタマル	4	4	4	4	4	4	4	4		
34	7950164	クッション		2	2	2	2	2	2	2	2		79510051800
35	4910720	EXレバエンチョウSL		1	1	1	1						49100640600
36	4910721	EXレバエンチョウSR		1	1	1	1						49100640700
35	4910706	EXレバエンチョウML						1	1	1	1		49140640600
36	4910707	EXレバエンチョウMR						1	1	1	1		49140640700
37	4850385	トリム	IWATA S750-16-B-2 L100	2	2	2	2	2	2	2	2		48540642700
38	9150358	コガタナット(SWツキ)	M8* P1.25	4	4	4	4	4	4	4	4		
39	9040191	コクタイトウボルト	M8*16 P1.25	4	4	4	4	4	4	4	4		



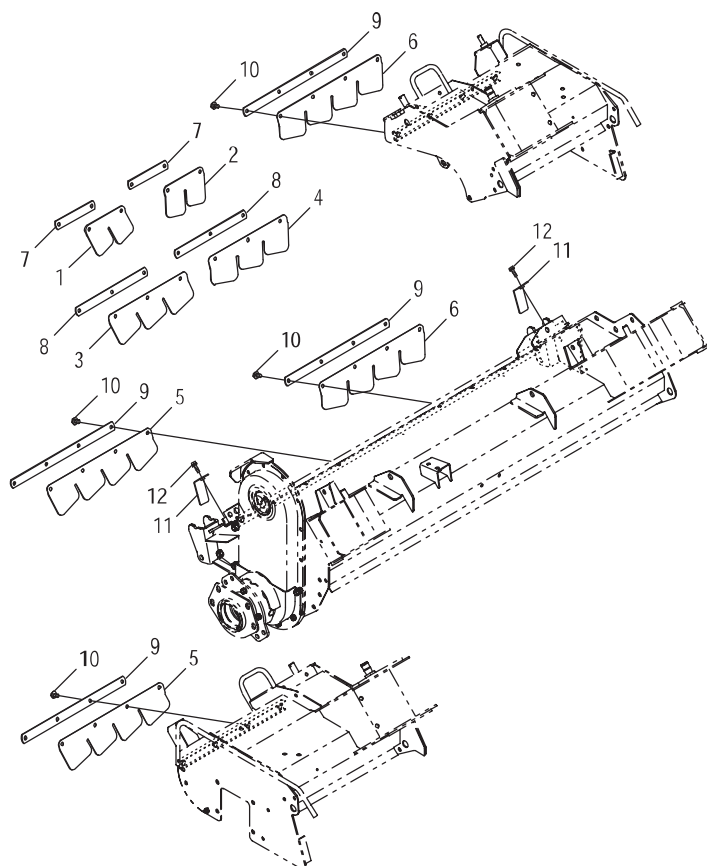

セイリュウフラップ取付け図

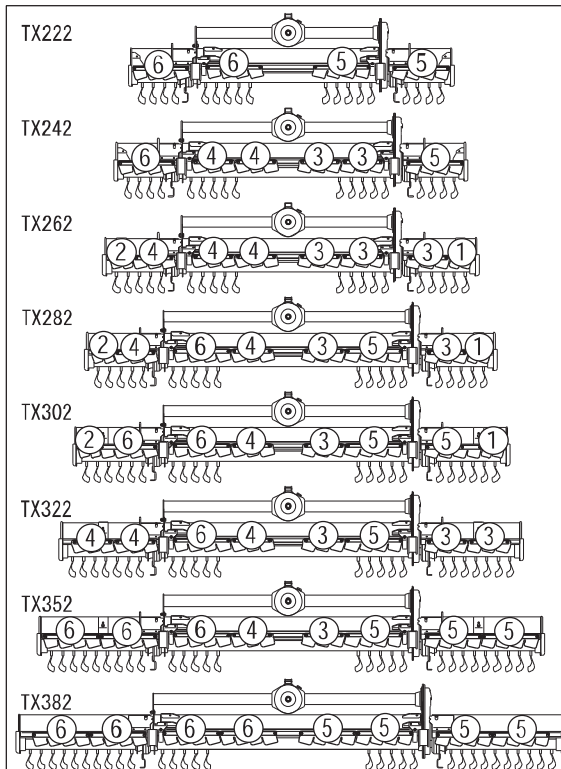

見出 番号	部品コード	部 品 名	規 格	1 台 分 個 数							実施機番	備 考
				222	242	262	282	302	322	352	382	
1	4910541	セイリュウフラップ 2L				1	1	1				49120440300
2	4910542	セイリュウフラップ 2R				1	1	1				49120440400
3	4910543	セイリュウフラップ 3L			2	3	2	1	3	1		49110440500
4	4910544	セイリュウフラップ 3R			2	3	2	1	3	1		49110440600
5	4910545	セイリュウフラップ 4L		2	1		1	2	1	3	4	49100440700
6	4910546	セイリュウフラップ 4R		2	1		1	2	1	3	4	49100440800
7	4910547	オサエタ 2				2	2	2				49120440900
8	4910548	オサエタ 3			4	6	4	2	6	2		49110441000
9	4910549	オサエタ 4		4	2		2	4	2	6	8	49100441100
10	9030011	フランジホルト	M8*16 P1.25	16	20	22	24	26	26	30	32	49100441500
11	4910538	セイリュウプレート		2	2	2	2	2	2	2	2	
12	9020935	コカタホルト 3P	M8*20 P1.25 7T	2	2	2	2	2	2	2	2	

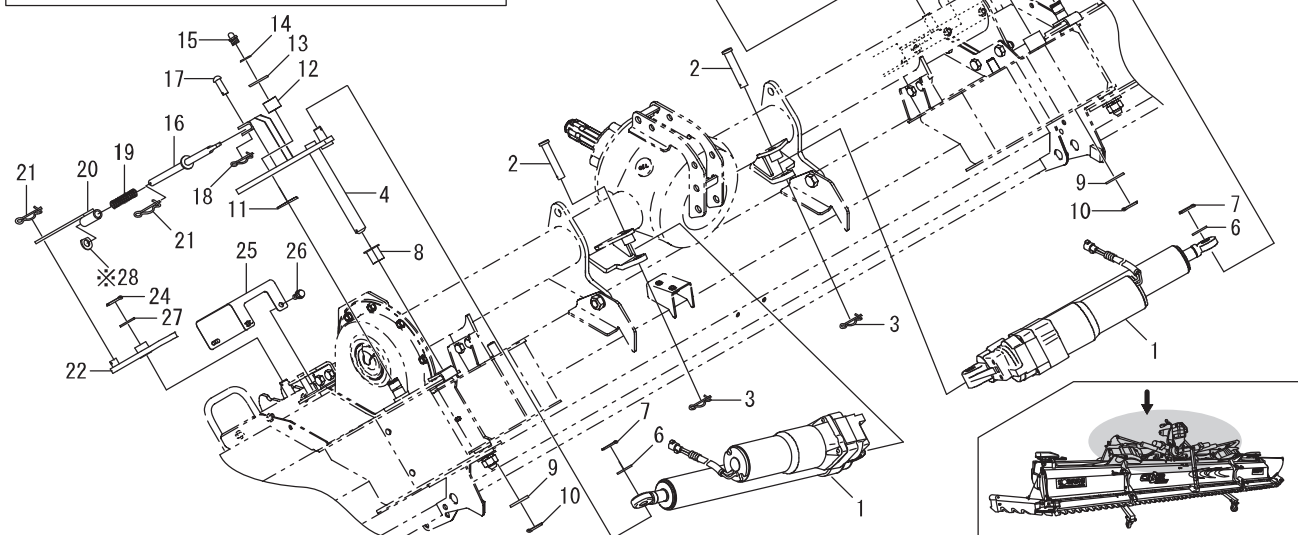
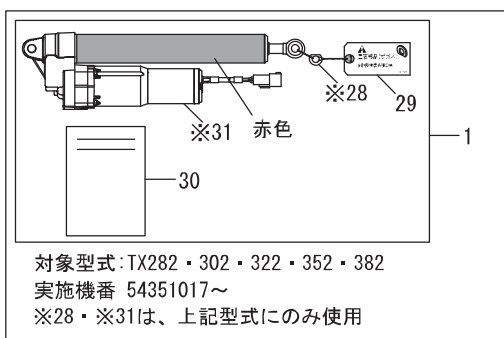

見出 番号	部品コード	部 品 名	規 格	1 台 分 個 数							実施機番	備 考	
				222	242	262	282	302	322	352			382
		7663164パワーチルト単品で代用											
1	<del>7662813</del>	ミニモーションパッケージ	TX-H MMP4-B1B300BC-DH		2	2							76643050302
1	4920079	ミニモーションパッケージ	TX-E MMP4-B1B350BC-DH				2	2	2	2	2	～53355108	49221060713
1	4910847	パワーチルトキット 工場出荷 TX382 54351017～ TX352 56350000～					(2)	(2)	(2)	(2)	2	54351017～	49111640300
2	4920048	ピン 14*71	φ 14*71		2	2	2	2	2	2	2		49220041600
3	9480064	Rピン(スケットメツキ)	φ 14		2	2	2	2	2	2	2		
4	4910418	シリンダアーム L	TX-H		1	1							49111240212
4	4910415	シリンダアーム L	TX-E				1	1	1	1	1		49131240224
5	4910419	シリンダアーム R	TX-H		1	1							49111240312
5	4910416	シリンダアーム R	TX-E				1	1	1	1	1		49131240324
6	9240014	サガネ	M14 コガタマル		2	2	2	2	2	2	2		
7	9300046	ワリピン	φ 4*30		2	2	2	2	2	2	2		
8	9350314	フランジブッシュ	LFF2025		2	2	2	2	2	2	2		
9	9240020	サガネ	M20 コガタマル		2	2	2	2	2	2	2		
10	9300047	ワリピン	φ 4*35		2	2	2	2	2	2	2		
11	4860376	サガネ			2	2	2	2	2	2	2		48643246600
12	9380018	ニードルベアリングナイルン	FIR-202520		2	2	2	2	2	2	2		
13	9240020	サガネ	M20 コガタマル		2	2	2	2	2	2	2		
14	9373019	ストップリング	E19		2	2	2	2	2	2	2		
15	9330003	ゲリスニップル	MT6 P1.0 Aカタストレート		2	2	2	2	2	2	2		
16	4910298	プッシュロッド			2	2	2	2	2	2	2		49111240600
17	2600019	サイドブレーキシテンピン	φ 10*26		2	2	2	2	2	2	2		26006023010
18	9480060	Rピン(スケットメツキ)	φ 10		2	2	2	2	2	2	2		
19	4910299	スプリング			2	2	2	2	2	2	2		49111240700
20	4910300	コネクトロッド			2	2	2	2	2	2	2		49111240800
21	9480062	Rピン(スケットメツキ)	φ 12		4	4	4	4	4	4	4		
22	4910710	オートフック L			1	1	1	1	1	1	1		49111640100
23	4910711	オートフック R			1	1	1	1	1	1	1		49111640200
24	9300036	ワリピン	φ 3*30		2	2	2	2	2	2	2		
25	4910536	フックカバー			2	2	2	2	2	2	2		49111240912
26	9020946	コガタホルト 2P	M8*16 P1.25 7T		4	4	4	4	4	4	4		

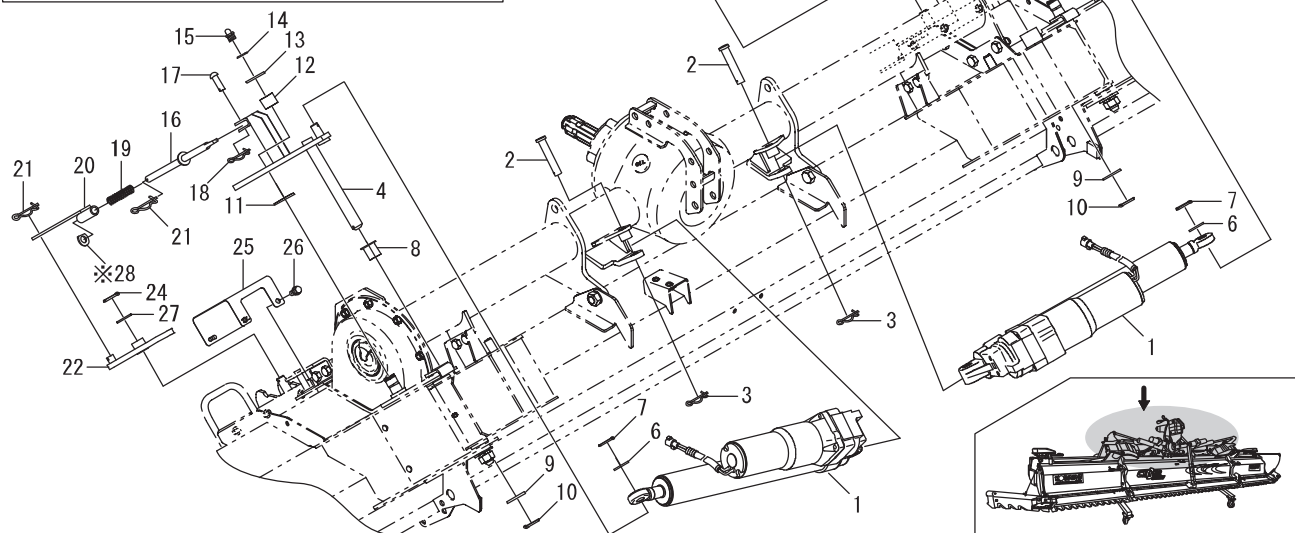
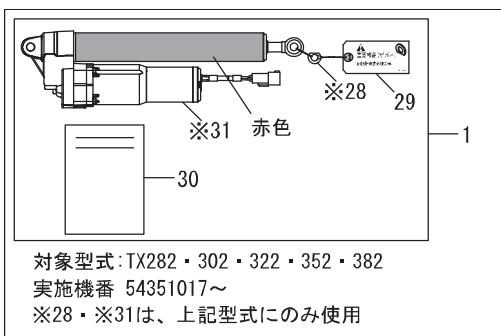

見出 番号	部品コード	部 品 名	規 格	1 台 分 個 数							実施機番	備 考
				222	242	262	282	302	322	352		
27	9240016	サ <sup>カ</sup> ネ	M16 コ <sup>カ</sup> タ <sup>ル</sup>		2	2	2	2	2	2		
28	4910848	サ <sup>カ</sup> ネ12.5*23t2.3					2	2	2	2	54351017～	49111640400
29	4910845	チュウイエフ(サ <sup>カ</sup> ネ)					2	2	2	2	54351017～	49111640500
30	4910846	セツメイシヨ					2	2	2	2	54351017～	49111640600
31	<del>7666165</del>	ハ <sup>ワ</sup> ー <sup>チ</sup> ルトCS48-350 単品供給不可4910847キット供給					2	2	2	2	54351017～	76666051500
				</								

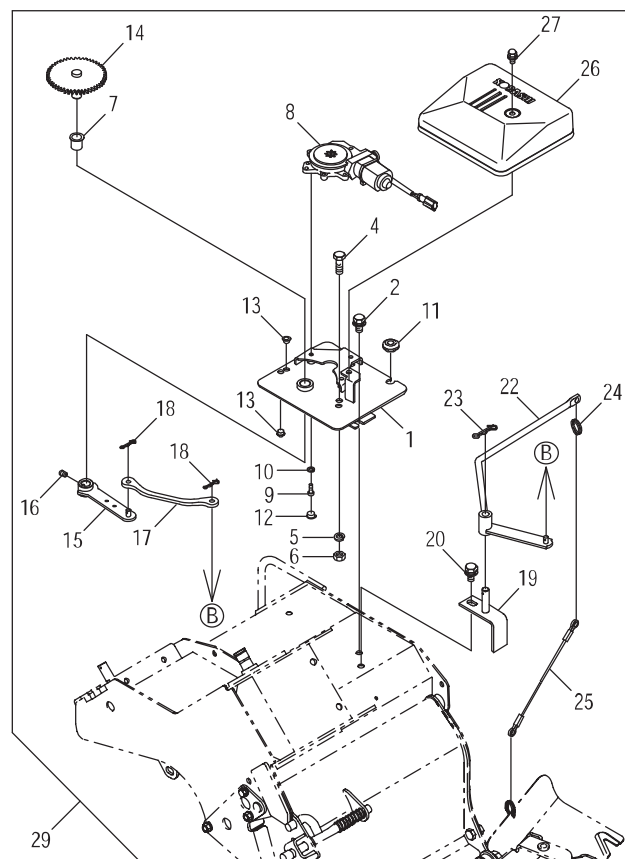
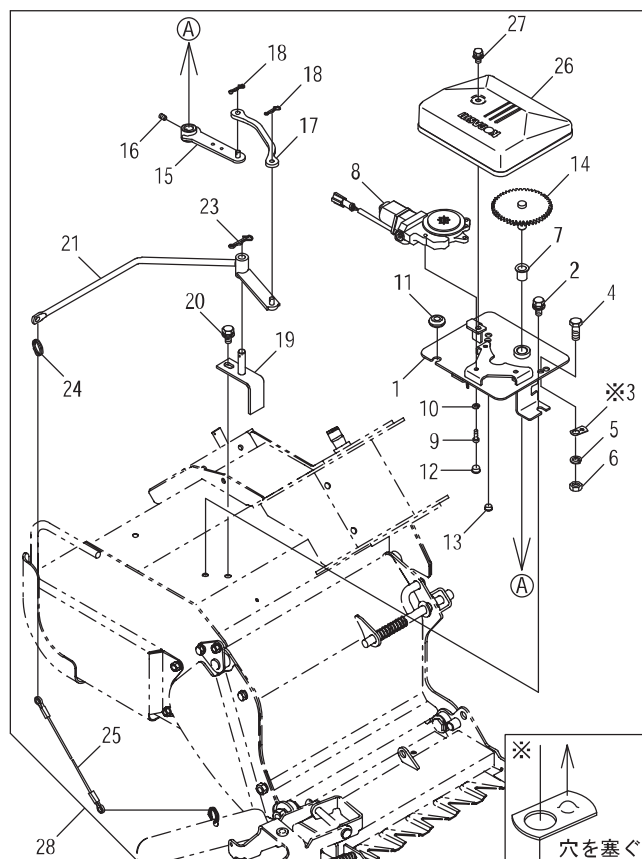

見 出 番 号	部品コード	部 品 名	規 格	1 台 分 個 数						実施機番	備 考		
				222	242	262	282	302	322			352	382
1	4910595	モータベース EJ COMP					2	2	2	2	2		49102241202
2	9020908	コカタホルト 3P	M10*20 P1.5 7T				4	4	4	4	4		
3	4910596	プレート					1	1	1	1	1		49102242401
4	9020905	コカタホルト	M10*30 P1.5 7T				2	2	2	2	2		
5	9210010	Sワッシャ	M10				2	2	2	2	2		
6	9140705	コカタナット	M10 P1.5				2	2	2	2	2		
7	7710278	ツバツキDUブッシュ	LFF1520				2	2	2	2	2		
8	4910597	モータ ASSY					2	2	2	2	2		49102241400
9	9040055	キャップホルト	M6*16 P1.0				6	6	6	6	6		
10	9210006	Sワッシャ	M6				6	6	6	6	6		
11	8060066	グロメット	C-30-BW-8-2				2	2	2	2	2		48010872800
12	6410072	ホリキャップ	φ 12				6	6	6	6	6		64160012400
13	4620027	ホリキャップ	φ 10				5	5	5	5	5		46280041600
14	4910598	キヤー 49E					2	2	2	2	2		49102241701
15	4910599	アーム J					2	2	2	2	2		49102241800
16	4910600	ロックアナツキメネジ	M8*12 P1.25				2	2	2	2	2		49102242500
17	4910601	リンク TX					2	2	2	2	2		49102241900
18	9480050	Rピン(スケドメツキ)	φ 8				4	4	4	4	4		
19	4880298	ワイヤアームブラケット					2	2	2	2	2		48800070712
20	9020908	コカタホルト 3P	M10*20 P1.5 7T				2	2	2	2	2		
21	4910602	ワイヤアーム L					1	1	1	1	1		49102242000
22	4910603	ワイヤアーム R					1	1	1	1	1		49102242100
23	9480062	Rピン(スケドメツキ)	φ 12				2	2	2	2	2		
24	4970101	リング					2	2	2	2	2		49710043400
25	4910308	ワイヤ					2	2	2	2	2		49102240900
26	4910604	モータカバー EJ					2	2	2	2	2		49102242201
27	9020932	コカタホルト 3P	M8*16 P1.25 7T				2	2	2	2	2		
28	4910607	EXレバキット L	TX-RE1-L				1	1	1	1	1		49102240227
29	4910609	EXレバキット R	TX-RE1-R				1	1	1	1	1		49102240327

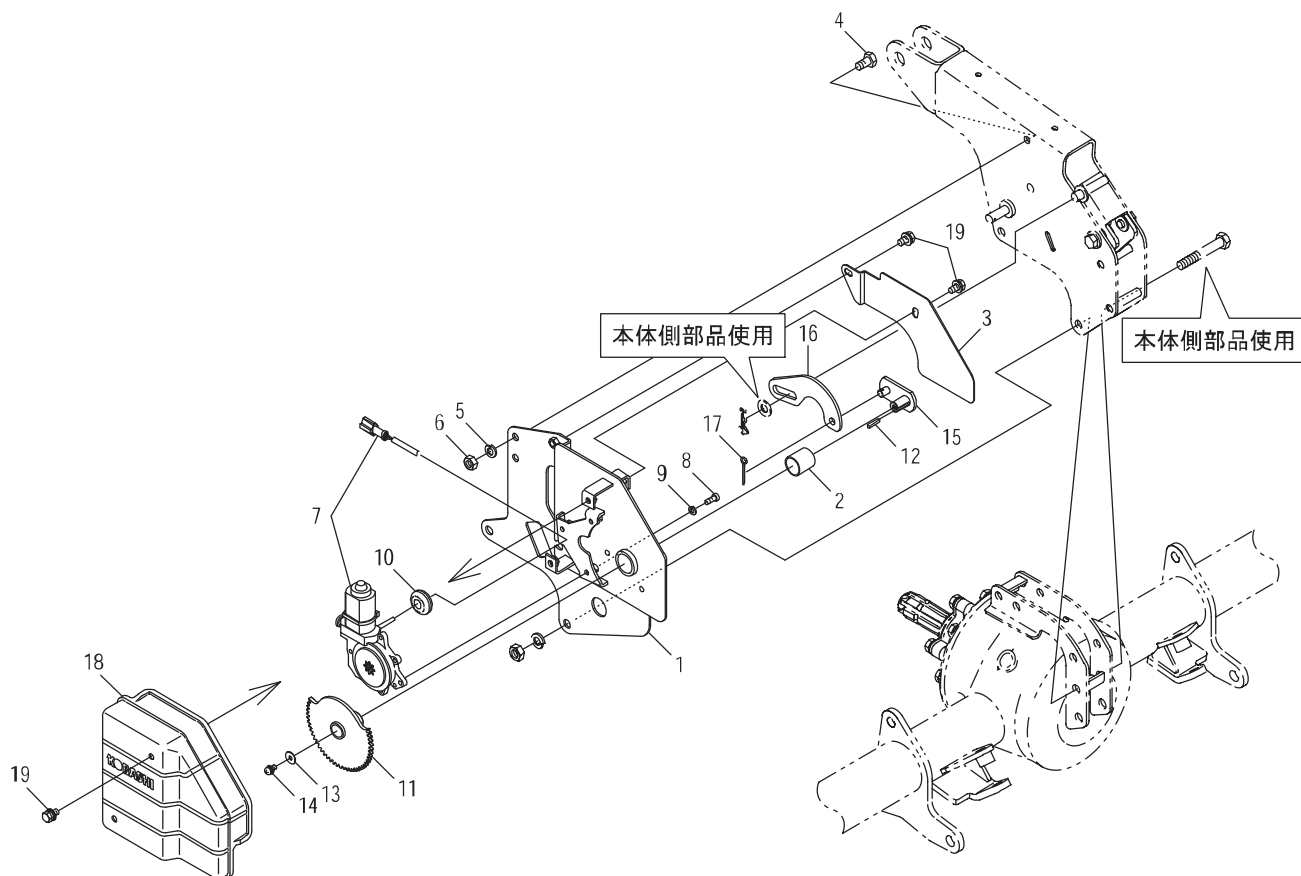

見出 番号	部品コード	部 品 名	規 格	1 台 分 個 数							実施機番	備 考
				222	242	262	282	302	322	352		
1	4802078	モータベースT COMP					1	1	1	1		48020975024
2	9730033	DUブッシュ	LFB2530				1	1	1	1		ウチカワリストフ
3	4802069	バックカバー T					1	1	1	1		48020975422
4	9020903	コガタホルト	M10*20 P1.5 7T				1	1	1	1		
5	9210010	Sワッシャ	M10				1	1	1	1		
6	9140705	コガタナット	M10 P1.5				1	1	1	1		
7	4910597	モータ ASSY					1	1	1	1		49102241400
8	9040055	キャップホルト	M6*16 P1.0				3	3	3	3		
9	9210006	Sワッシャ	M6				3	3	3	3		
10	8060066	クロメット	C-30-BW-8-2				1	1	1	1		48010872800
11	4802079	ギヤー 60T					1	1	1	1		48020975225
12	4800911	カタマルキー	4*4*20				1	1	1	1		48020974300
13	7800039	サガネ	6*18*1				1	1	1	1		78980055000
14	9070059	マルコネジ (+) 3P	M6*12 P1.0				1	1	1	1		ネジロックフ
15	4800907	アーム					1	1	1	1		48020973903
16	4801252	リンク					1	1	1	1		48020974013
17	9300034	ワリピン	φ 3*20				1	1	1	1		
18	4802068	モータカバー T					1	1	1	1		48020975321
19	9020932	コガタホルト 3P	M8*16 P1.25 7T				4	4	4	4		

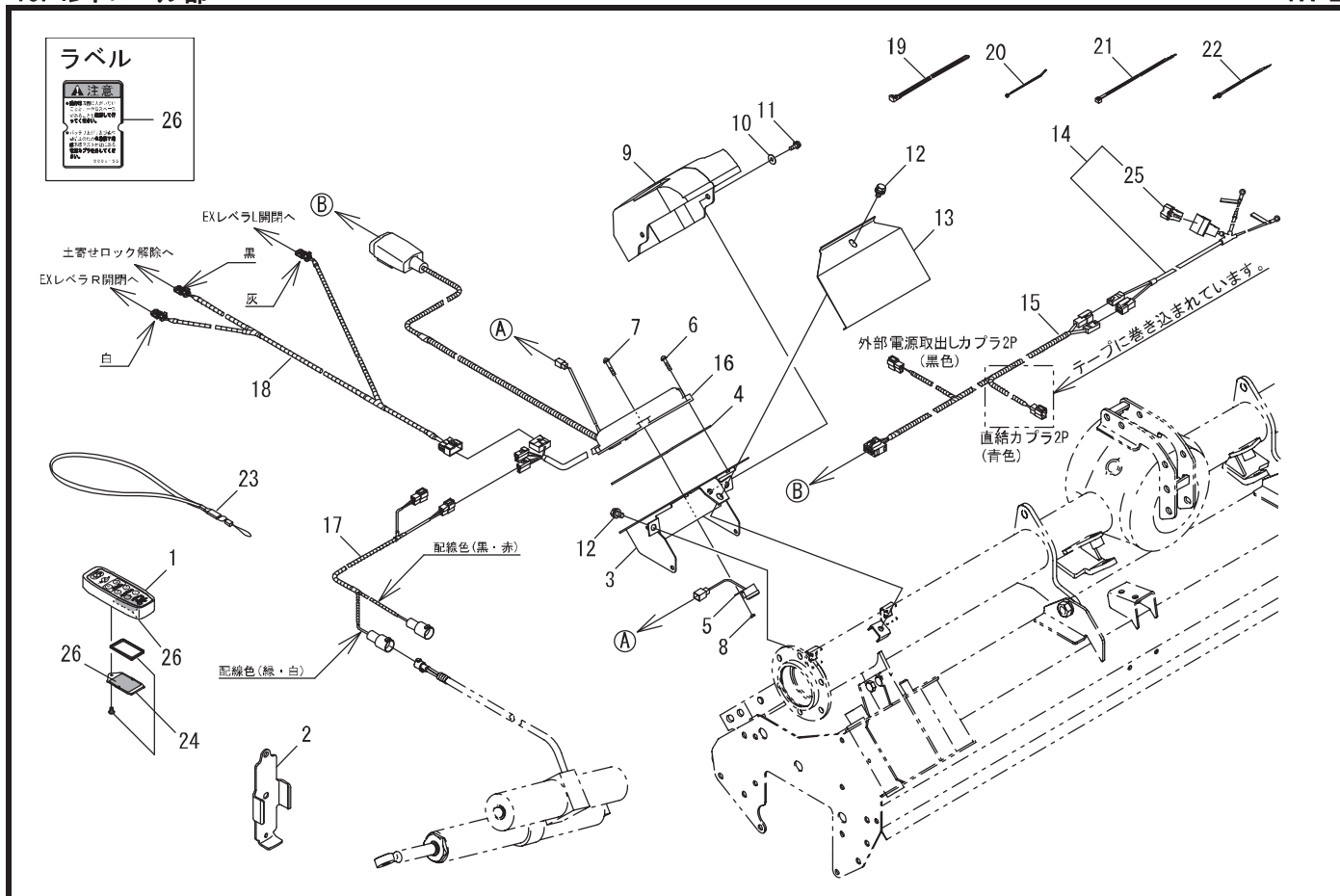

見 出 番 号	部 品 コ ー ド	部 品 名	規 格	1 台 分 個 数								実施機番	備 考	
				222	242	262	282	302	322	352	382			
1	4910751	(カルコン)コントローラキット(24テンチフタキット付)(テンチナシ)			1	1	1	1	1	1	1	1		49111461625
2	7560328	カルコンホルダ			1	1	1	1	1	1	1	1		75602180100
3	4910663	セイキョボックススペース COMP			1	1	1	1	1	1	1	1		49111460411
4	4910574	パッキン			1	1	1	1	1	1	1	1		49111460500
5	4910575	ブザー 4910882保護チューブ付に設変			1	1	1	1	1	1	1	1		49111460600
6	9070062	マルコネジ (+) 3P	M6*25 P1.0		3	3	3	3	3	3	3	3		
7	9070063	マルコネジ (+) 3P	M6*30 P1.0		1	1	1	1	1	1	1	1		
8	9140504	ナット	M6 P1.0		1	1	1	1	1	1	1	1		
9	4910576	セイキョボックスカバー			1	1	1	1	1	1	1	1		49111460700
10	7800039	サガネ	6*18*t1		2	2	2	2	2	2	2	2		78980055000
11	9000012	ホルト (+) 2P	M6*16 P1.0		2	2	2	2	2	2	2	2		
12	9020932	コガタホルト 3P	M8*16 P1.25 7T		3	3	3	3	3	3	3	3		
13	4910577	ハーネスカバー			1	1	1	1	1	1	1	1		49111461200
14	7662975	バッテリーハーネス ASSY			1	1	1	1	1	1	1	1		76648150301
15	4510124	バッテリーハーネス M2			1	1	1	1	1	1	1	1		45110081900
16	4910753	セイキョボックスキット→4910810に設変			1	1	1	1	1	1	1	1		49111461723
17	4910580	ハーネス M(カイヘイ)			1	1	1	1	1	1	1	1		49111461000
18	4910626	ハーネス M(レベラ)					1	1						49131461100
18	4910627	ハーネス M(レベラ)							1	1				49151461100
18	4910620	ハーネス M(レベラ)										1		49111461111
19	7840059	ソクセンバンド	RF250		14	14	16	16	16	16	16	16		78920018500
20	7891236	インシュロック	SG100		1	1	9	9	9	9	9	9		78930055000
21	4910313	ソクセンバンド	TRCV-368W		4	4	6	6	6	6	6	6		49111241301
22	4910348	ソクセンバンド	T30RSF				2	2	2	2	2	2		49111241400
23	4910582	ネックストラップ			1	1	1	1	1	1	1	1		49111461500
24	4910677	テンチフタキット(別売りオプション品)(26ラベルが貼られています)			(1)	(1)	(1)	(1)	(1)	(1)	(1)	(1)		49111461813
25	7662494	スローブローヒューズ	60A		1	1	1	1	1	1	1	1		76648150400
26	9994243	チュウイ(ソウサ) 単品販売不可			1	1	1	1	1	1	1	1		99913106002

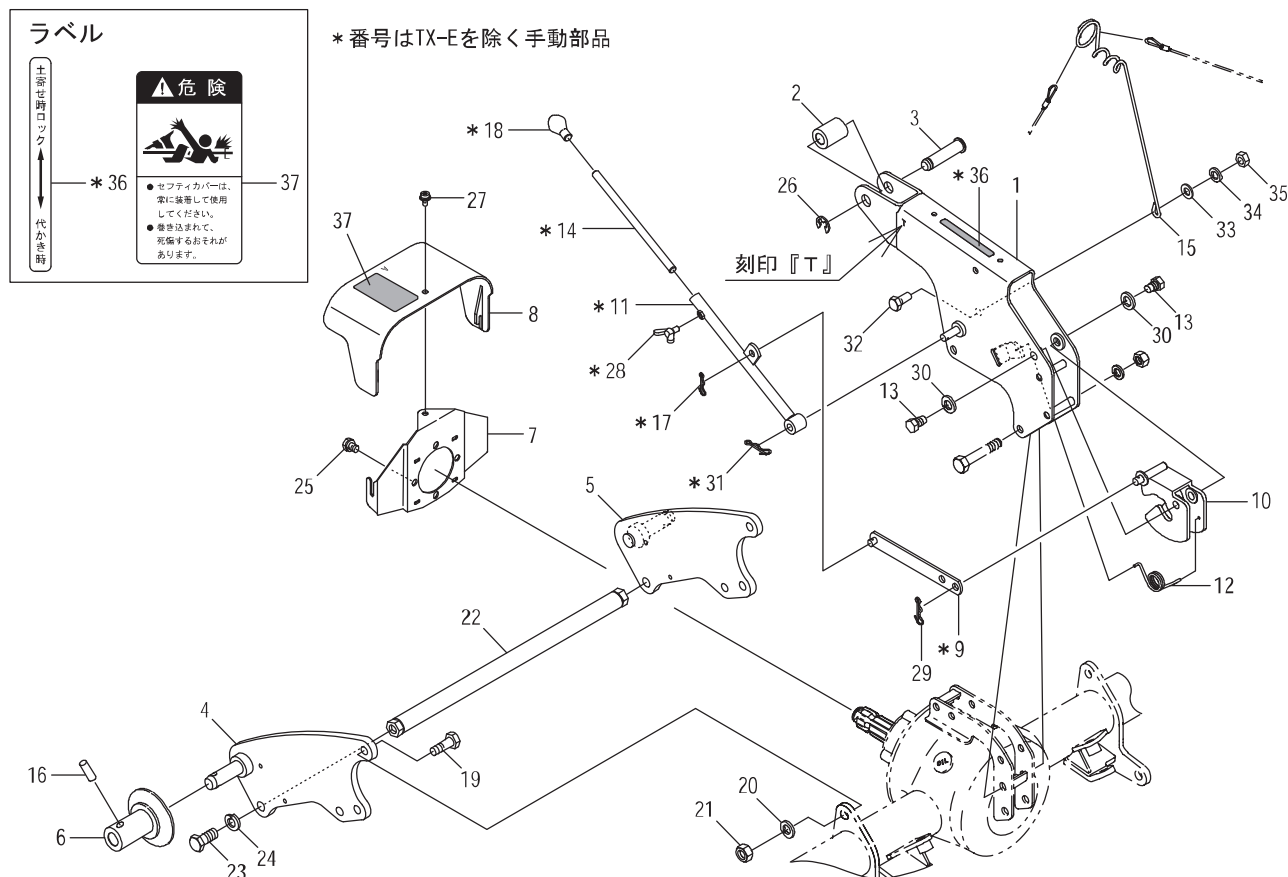
[illegible]



ラベル

↑土寄せ時ロック  
↓代かき時

\* 36

危険

●セフティカバーは、常に装着して使用してください。  
●巻き込まれて、死傷するおそれがあります。

\* 番号はTX-Eを除く手動部品

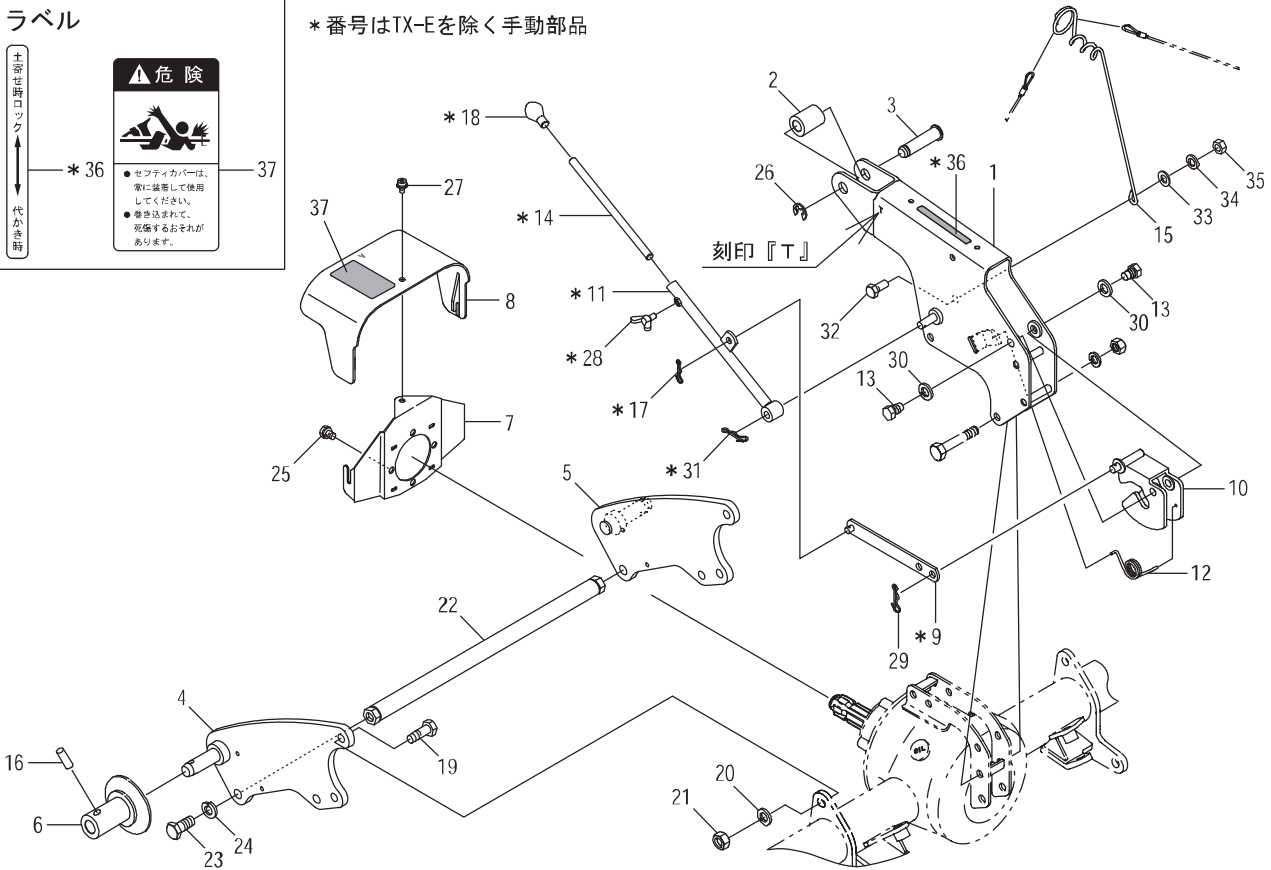

見出 番号	部品コード	部 品 名	規 格	1 台 分 個 数								実施機番	備 考
				222	242	262	282	302	322	352	382		
31	9480062	Rピン(スケドメツキ)	φ 12	1	1	1	1	1	1	1			
32	9010207	ホルト	M12*25 P1.75	1	1	1	1	1	1	1			
33	9240112	サカネ	M12	1	1	1	1	1	1	1			
34	9210012	Sワッシャ	M12	1	1	1	1	1	1	1			
35	9140514	ナット	M12 P1.75	1	1	1	1	1	1	1			
36	9992512	ツチヨセロックカシヨ	TX	1	1	1	1	1	1	1			99910353000
37	9992126	キケン(ジョイント)		1	1	1	1	1	1	1			99905243000
1～37	8052434	ヒッチ ASSY	TX-T	1	1	1	1	1	1	1			80586300022

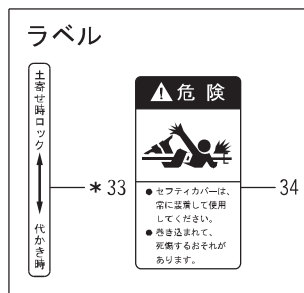

\* 番号はTX-Eを除く手動部品

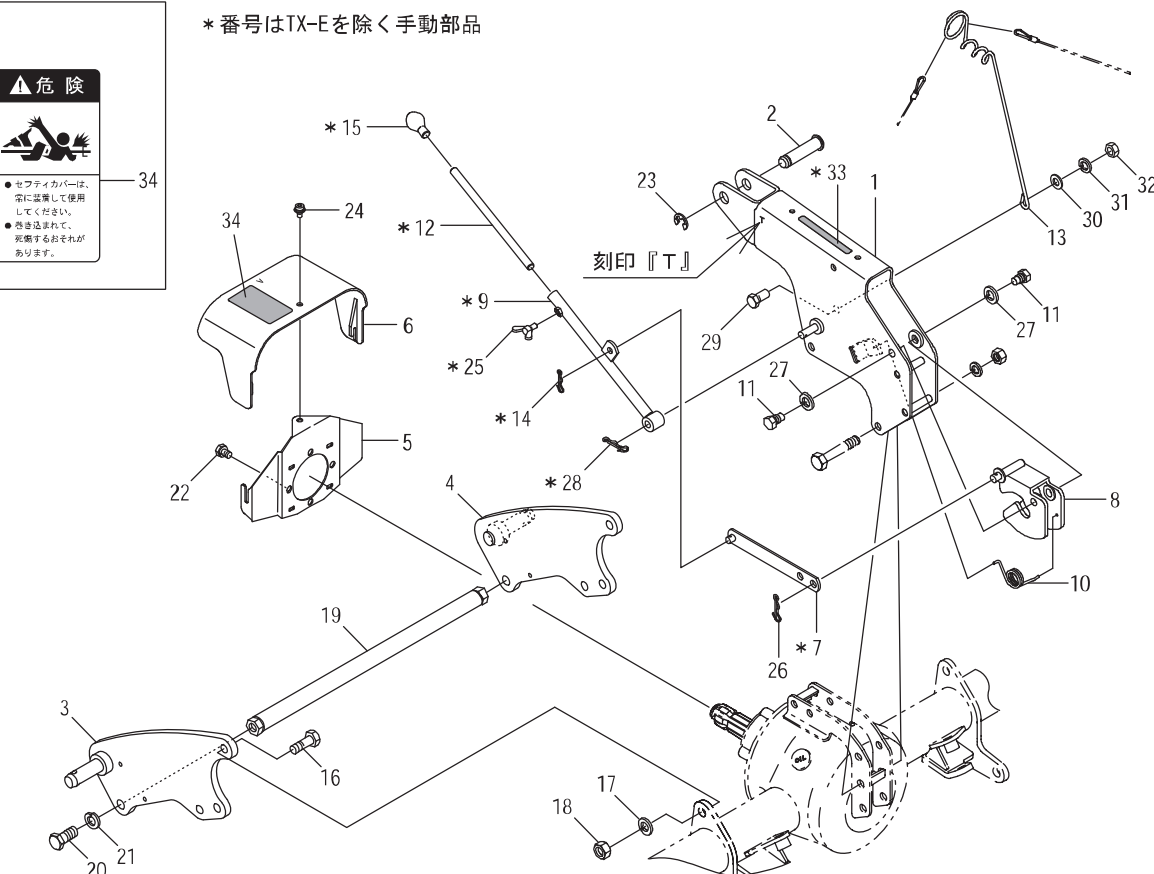

見出番号	部品コード	部 品 名	規 格	1 台 分 個 数								実施機番	備 考
				222	242	262	282	302	322	352	382		
1	8050908	マスト T		1	1	1	1	1	1	1			80506650123
2	8050200	ピン 19*78		1	1	1	1	1	1	1			80501050711
3	8054094	ヒッチプレートT COMP.L		1	1	1	1	1	1	1			80586550100
4	8054095	ヒッチプレートT COMP.R		1	1	1	1	1	1	1			80586550200
5	8060173	カバーブラケット		1	1	1	1	1	1	1			80602430112
6	8060176	セーフティカバー A(ラベル)		1	1	1	1	1	1	1			80602430402
7	8050927	リンク	TX	1	1	1	1	1	1	1			80506651913
8	4802086	ストップ E		1	1	1	1	1	1	1			48020974515
9	8050921	ロックレバー	TX	1	1	1	1	1	1	1			80506652215
10	4800059	オートヒッチロックパネ R		1	1	1	1	1	1	1			48022043201
11	4800120	ストップシンボルト		2	2	2	2	2	2	2			48022044600
12	4800455	EXストップ F	TX	1	1	1	1	1	1	1			48029240402
13	8054098	ハーネスガイド		1	1	1	1	1	1	1			80586350501
14	9480060	Rピン(スケドメツキ)	φ10	1	1	1	1	1	1	1			
15	9540041	グリップ(クロ)	φ12 クロ	1	1	1	1	1	1	1			
16	9011810	ボルト	M14*40 P2.0 8T	6	6	6	6	6	6	6			
17	9210014	Sワッシャ	M14	6	6	6	6	6	6	6			
18	9140517	ナット	M14 P2.0 6T	6	6	6	6	6	6	6			
19	8054096	レンケツバー		1	1	1	1	1	1	1			80586550400
20	8054097	ウスアタマボルト M16*35		2	2	2	2	2	2	2			80586550600
21	9210016	Sワッシャ	M16	2	2	2	2	2	2	2			
22	9024155	コカタボルト 2P	M10*16 P1.5 7T	3	3	3	3	3	3	3			
23	9373015	ストップリング	E15	1	1	1	1	1	1	1			
24	9020932	コカタボルト 3P	M8*16 P1.25 7T	1	1	1	1	1	1	1			
25	9120103	チョウボルト	M8*16 P1.25	1	1	1	1	1	1	1			
26	9480062	Rピン(スケドメツキ)	φ12	1	1	1	1	1	1	1			
27	9210014	Sワッシャ	M14	2	2	2	2	2	2	2			
28	9480062	Rピン(スケドメツキ)	φ12	1	1	1	1	1	1	1			
29	9010207	ボルト	M12*25 P1.75	1	1	1	1	1	1	1			
30	9240112	サガネ	M12	1	1	1	1	1	1	1			

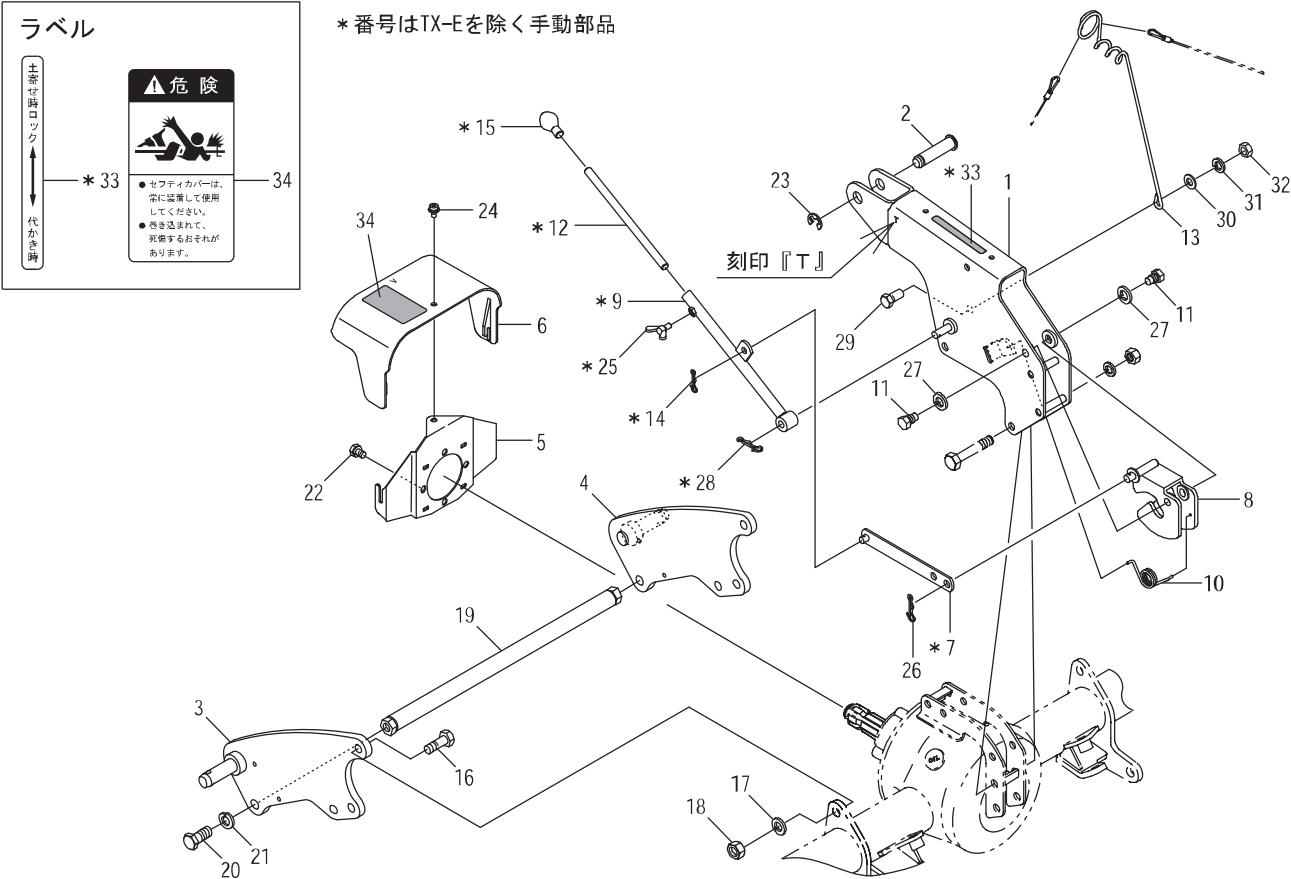

見出 番号	部品コード	部 品 名	規 格	1 台 分 個 数								実施機番	備 考
				222	242	262	282	302	322	352	382		
31	9210012	Sワッシャ	M12	1	1	1	1	1	1	1			
32	9140514	ナット	M12 P1.75	1	1	1	1	1	1	1			
33	9992512	ツチヨセロックカインゾ	TX	1	1	1	1	1	1	1			99910353000
34	9992126	キケン(ジョイント)		1	1	1	1	1	1	1			99905243000
1～34	8052435	ヒッチ ASSY	TX T-K	1	1	1	1	1	1	1			80586307422

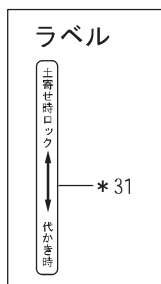

\* 番号はTX-Eを除く手動部品

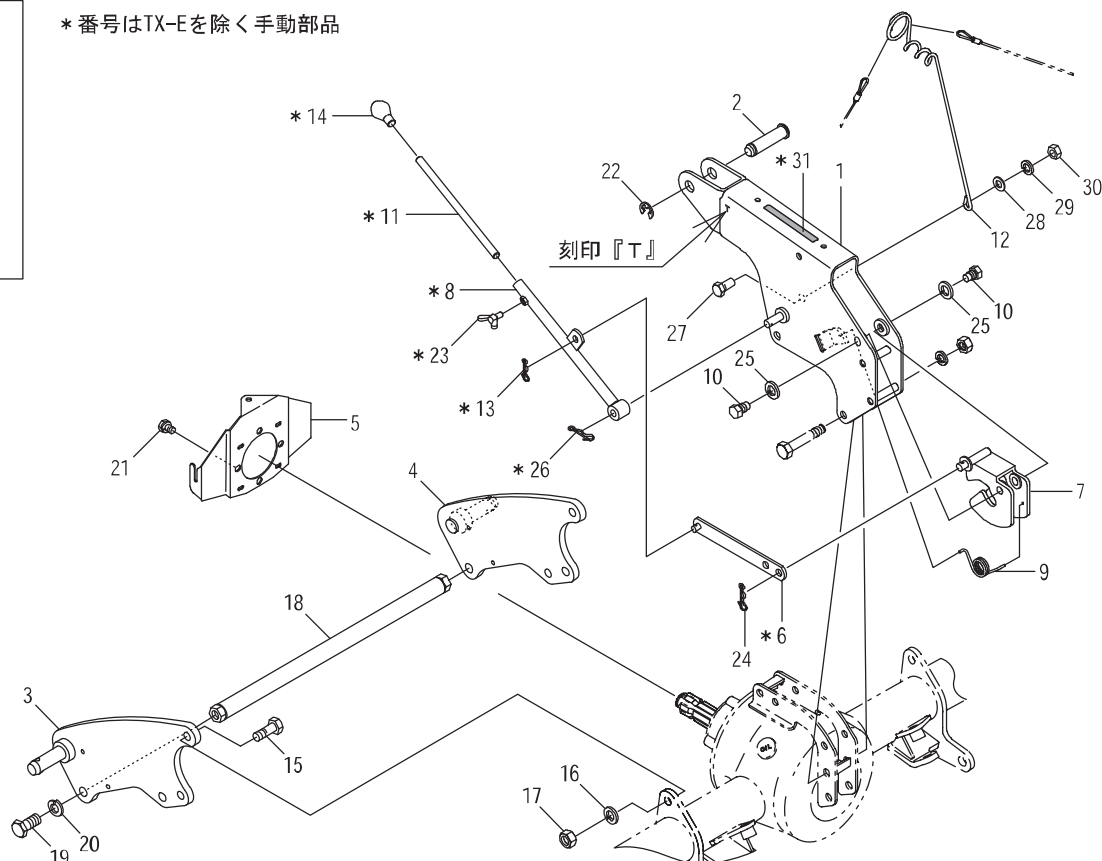

見出 番号	部品コード	部 品 名	規 格	1 台 分 個 数								実施機番	備 考
				222	242	262	282	302	322	352	382		
1	8050908	マスト T		1	1	1	1	1	1	1			80506650123
2	8050200	ピン 19*78		1	1	1	1	1	1	1			80501050711
3	8054094	ヒッチプレートT COMP.L		1	1	1	1	1	1	1			80586550100
4	8054095	ヒッチプレートT COMP.R		1	1	1	1	1	1	1			80586550200
5	8060173	カバーブラケット		1	1	1	1	1	1	1			80602430112
6	8050927	リンク	TX	1	1	1	1	1	1	1			80506651913
7	4802086	ストップ E		1	1	1	1	1	1	1			48020974515
8	8050921	ロックレバー	TX	1	1	1	1	1	1	1			80506652215
9	4800059	オートヒッチロックハネ R		1	1	1	1	1	1	1			48022043201
10	4800120	ストップシテンボルト		2	2	2	2	2	2	2			48022044600
11	4800455	EXストップ F	TX	1	1	1	1	1	1	1			48029240402
12	8054098	ハーネスガイド		1	1	1	1	1	1	1			80586350501
13	9480060	Rピン(スケドメツキ)	φ10	1	1	1	1	1	1	1			
14	9540041	クリップ(クロ)	φ12 クロ	1	1	1	1	1	1	1			
15	9011810	ボルト	M14*40 P2.0 8T	6	6	6	6	6	6	6			
16	9210014	Sワッシャ	M14	6	6	6	6	6	6	6			
17	9140517	ナット	M14 P2.0 6T	6	6	6	6	6	6	6			
18	8054096	レンケツバー		1	1	1	1	1	1	1			80586550400
19	8054097	ウスアタマボルト M16*35		2	2	2	2	2	2	2			80586550600
20	9210016	Sワッシャ	M16	2	2	2	2	2	2	2			
21	9024155	コガタボルト 2P	M10*16 P1.5 7T	3	3	3	3	3	3	3			
22	9373015	ストップリング	E15	1	1	1	1	1	1	1			
23	9120103	チョウボルト	M8*16 P1.25	1	1	1	1	1	1	1			
24	9480062	Rピン(スケドメツキ)	φ12	1	1	1	1	1	1	1			
25	9210014	Sワッシャ	M14	2	2	2	2	2	2	2			
26	9480062	Rピン(スケドメツキ)	φ12	1	1	1	1	1	1	1			
27	9010207	ボルト	M12*25 P1.75	1	1	1	1	1	1	1			
28	9240112	サガネ	M12	1	1	1	1	1	1	1			
29	9210012	Sワッシャ	M12	1	1	1	1	1	1	1			
30	9140514	ナット	M12 P1.75	1	1	1	1	1	1	1			

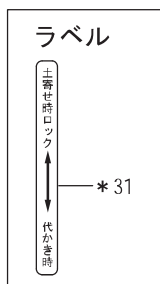

\* 番号はTX-Eを除く手動部品

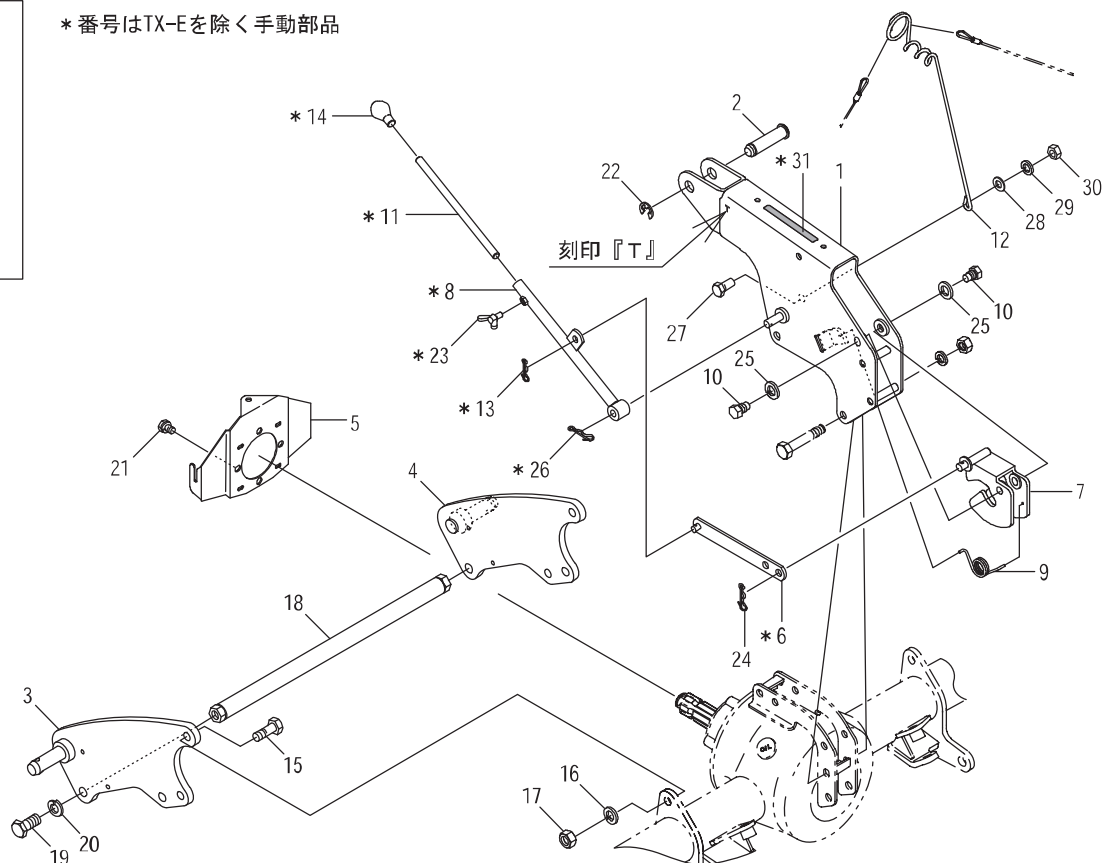

見出 番号	部品コード	部 品 名	規 格	1 台 分 個 数							実施機番	備 考
				222	242	262	282	302	322	352		
31	9992512	ツチヨセロックカインゾ	TX	1	1	1	1	1	1	1		99910353000
1～31	8052436	ヒッチ ASSY	TX T-M	1	1	1	1	1	1	1		80586307822

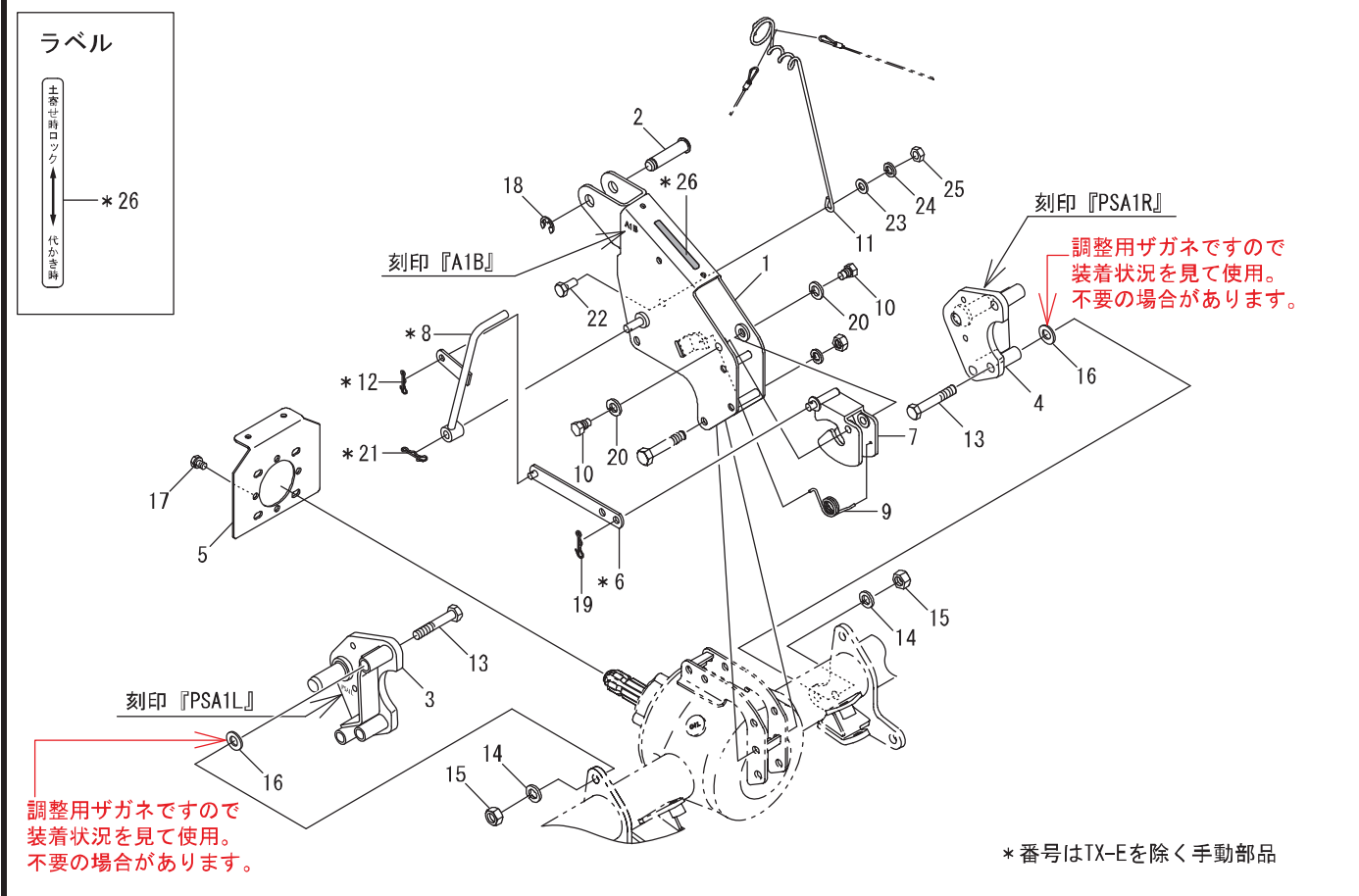

見出 番号	部品コード	部 品 名	規 格	1 台 分 個 数								実施機番	備 考
				222	242	262	282	302	322	352	382		
1	8050910	マスト A1B		1	1	1	1	1	1	1			80506650334
2	8050200	ピン 19*78		1	1	1	1	1	1	1			80501050711
3	8050389	ヒッチブラケットA1 COMP.L		1	1	1	1	1	1	1			80506250523
4	8050390	ヒッチブラケットA1 COMP.R		1	1	1	1	1	1	1			80506250623
5	8060008	カバーブラケット		1	1	1	1	1	1	1			80652030100
6	8050927	リンク	TX	1	1	1	1	1	1	1			80506651913
7	4802086	ストップ E		1	1	1	1	1	1	1			48020974515
8	8050928	ロックレバー S	TX	1	1	1	1	1	1	1			80506652324
9	4800059	オートヒッチロックハネ R		1	1	1	1	1	1	1			48022043201
10	4800120	ストップピンボルト		2	2	2	2	2	2	2			48022044600
11	8054098	ハーネスガイド		1	1	1	1	1	1	1			80586350501
12	9480060	Rピン(スケットメツキ)	φ10	1	1	1	1	1	1	1			
13	9011269	ボルト	M14*85 P2.0 8T	6	6	6	6	6	6	6			
14	9210014	Sワッシャ	M14	6	6	6	6	6	6	6			
15	9140517	ナット	M14 P2.0 6T	6	6	6	6	6	6	6			
16	9240014	ザガネ	M14 コカタマル	6	6	6	6	6	6	6			
17	9024155	コカタボルト 2P	M10*16 P1.5 7T	3	3	3	3	3	3	3			
18	9373015	ストップリング	E15	1	1	1	1	1	1	1			
19	9480062	Rピン(スケットメツキ)	φ12	1	1	1	1	1	1	1			
20	9210014	Sワッシャ	M14	2	2	2	2	2	2	2			
21	9480062	Rピン(スケットメツキ)	φ12	1	1	1	1	1	1	1			
22	9010207	ボルト	M12*25 P1.75	1	1	1	1	1	1	1			
23	9240112	ザガネ	M12	1	1	1	1	1	1	1			
24	9210012	Sワッシャ	M12	1	1	1	1	1	1	1			
25	9140514	ナット	M12 P1.75	1	1	1	1	1	1	1			
26	9992512	ツチヨセロックカインジ	TX	1	1	1	1	1	1	1			99910353000
1~26	8052437	ヒッチ ASSY	TX-S	1	1	1	1	1	1	1			80586306722



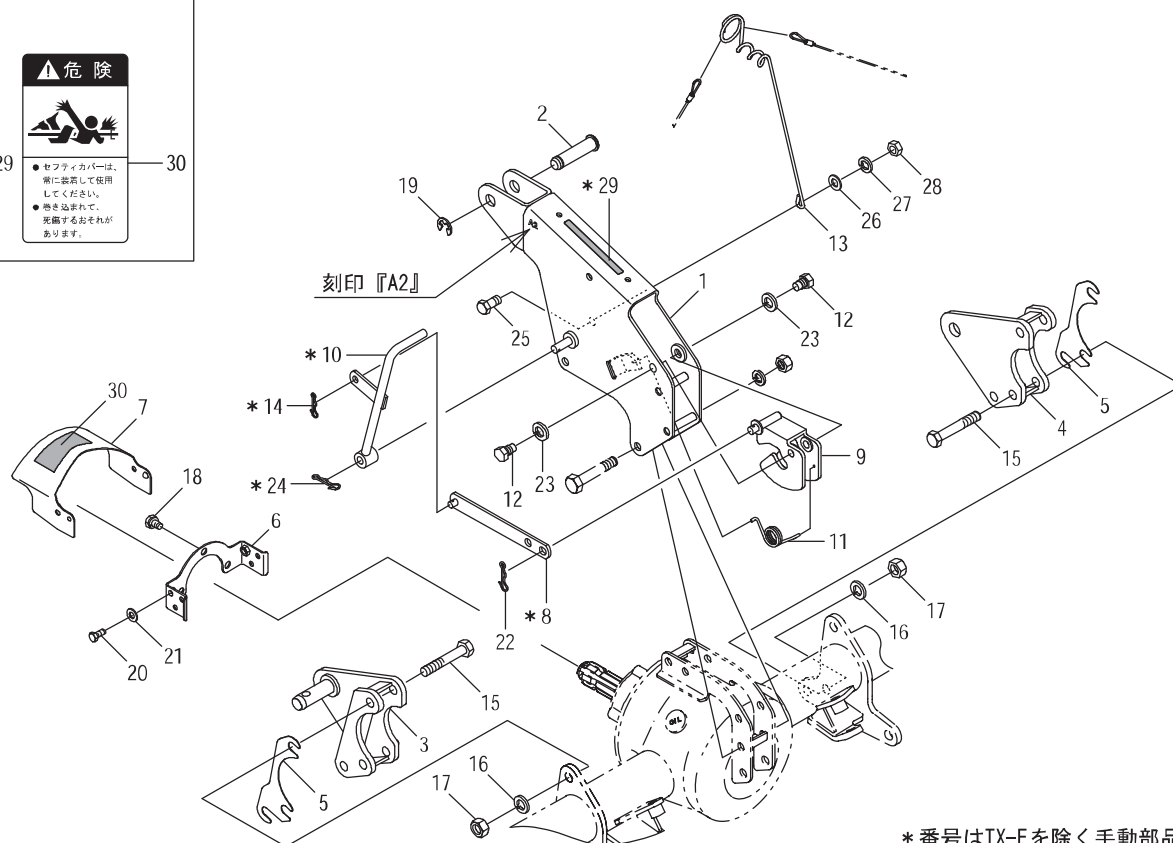
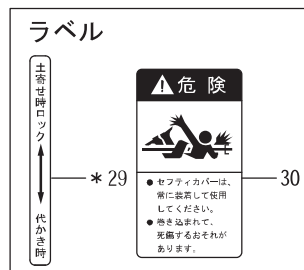

見出番号	部品コード	部 品 名	規 格	1 台 分 個 数								実施機番	備 考
				222	242	262	282	302	322	352	382		
1	8050914	マスト A2		1	1	1	1	1	1	1			80506650734
2	8050200	ピン 19*78		1	1	1	1	1	1	1			80501050711
3	8050629	ヒッチブラケットA2 COMP.L		1	1	1	1	1	1	1			80506255713
4	8050630	ヒッチブラケットA2 COMP.R		1	1	1	1	1	1	1			80506255813
5	8050093	ヒッチブラケットシム		2	2	2	2	2	2	2			80506250801
6	4800009	カバーブラケット		1	1	1	1	1	1	1			48022011001
7	4800848	セフティカバー 1(ラベル)		1	1	1	1	1	1	1			48023010411
8	8050927	リンク	TX	1	1	1	1	1	1	1			80506651913
9	4802086	ストッパ E		1	1	1	1	1	1	1			48020974515
10	8050928	ロックレバー S	TX	1	1	1	1	1	1	1			80506652324
11	4800059	オートヒッチロックハネ R		1	1	1	1	1	1	1			48022043201
12	4800120	ストッパシテンホルト		2	2	2	2	2	2	2			48022044600
13	8054098	ハーネスガイド		1	1	1	1	1	1	1			80586350501
14	9480060	Rピン(スケドメツキ)	φ 10	1	1	1	1	1	1	1			
15	9011269	ホルト	M14*85 P2.0 8T	6	6	6	6	6	6	6			
16	9210014	Sワッシャ	M14	6	6	6	6	6	6	6			
17	9140517	ナット	M14 P2.0 6T	6	6	6	6	6	6	6			
18	9024155	コガタホルト 2P	M10*16 P1.5 7T	3	3	3	3	3	3	3			
19	9373015	ストッパリング	E15	1	1	1	1	1	1	1			
20	9020925	コガタホルト	M8*20 P1.25 7T	2	2	2	2	2	2	2			
21	9240108	サガネ	M8	2	2	2	2	2	2	2			
22	9480062	Rピン(スケドメツキ)	φ 12	1	1	1	1	1	1	1			
23	9210014	Sワッシャ	M14	2	2	2	2	2	2	2			
24	9480062	Rピン(スケドメツキ)	φ 12	1	1	1	1	1	1	1			
25	9010207	ホルト	M12*25 P1.75	1	1	1	1	1	1	1			
26	9240112	サガネ	M12	1	1	1	1	1	1	1			
27	9210012	Sワッシャ	M12	1	1	1	1	1	1	1			
28	9140514	ナット	M12 P1.75	1	1	1	1	1	1	1			
29	9992512	ツチヨセロックカシヨ	TX	1	1	1	1	1	1	1			99910353000
30	9992126	キケン(ジョイント)		1	1	1	1	1	1	1			99905243000
1~30	8052438	ヒッチ ASSY	TX-T	1	1	1	1	1	1	1			80586306822

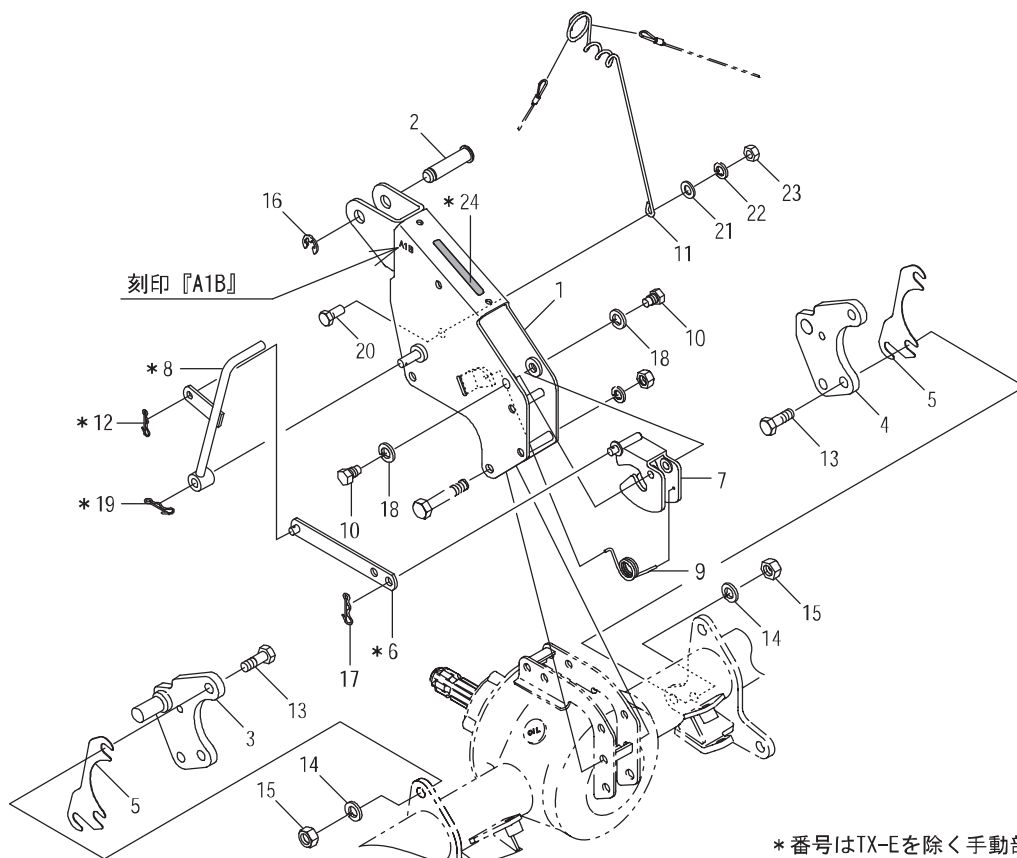
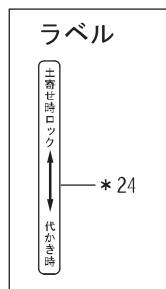

\* 番号はTX-Eを除く手動部品

見出 番号	部品コード	部 品 名	規 格	1 台 分 個 数								実施機番	備 考
				222	242	262	282	302	322	352	382		
1	8050910	マスト A1B		1	1	1	1	1	1	1			80506650334
2	8050200	ピン 19*78		1	1	1	1	1	1	1			80501050711
3	8050106	ヒッチブラケットKU L		1	1	1	1	1	1	1			80506251103
4	8050107	ヒッチブラケットKU R		1	1	1	1	1	1	1			80506251203
5	8050093	ヒッチブラケットシム		2	2	2	2	2	2	2			80506250801
6	8050927	リンク	TX	1	1	1	1	1	1	1			80506651913
7	4802086	ストッパ E		1	1	1	1	1	1	1			48020974515
8	8050928	ロックレバー S	TX	1	1	1	1	1	1	1			80506652324
9	4800059	オートヒッチロックパネ R		1	1	1	1	1	1	1			48022043201
10	4800120	ストッパシテンホルト		2	2	2	2	2	2	2			48022044600
11	8054098	ハーネスガイド		1	1	1	1	1	1	1			80586350501
12	9480060	Rピン(スケドメツキ)	φ10	1	1	1	1	1	1	1			
13	9011810	ホルト	M14*40 P2.0 8T	6	6	6	6	6	6	6			
14	9210014	Sワッシャ	M14	6	6	6	6	6	6	6			
15	9140517	ナット	M14 P2.0 6T	6	6	6	6	6	6	6			
16	9373015	ストッパリンク	E15	1	1	1	1	1	1	1			
17	9480062	Rピン(スケドメツキ)	φ12	1	1	1	1	1	1	1			
18	9210014	Sワッシャ	M14	2	2	2	2	2	2	2			
19	9480062	Rピン(スケドメツキ)	φ12	1	1	1	1	1	1	1			
20	9010207	ホルト	M12*25 P1.75	1	1	1	1	1	1	1			
21	9240112	サガネ	M12	1	1	1	1	1	1	1			
22	9210012	Sワッシャ	M12	1	1	1	1	1	1	1			
23	9140514	ナット	M12 P1.75	1	1	1	1	1	1	1			
24	9992512	ツチヨセロックカシヨ	TX	1	1	1	1	1	1	1			99910353000
1~24	8052439	ヒッチ ASSY	TX-U	1	1	1	1	1	1	1			80586306922

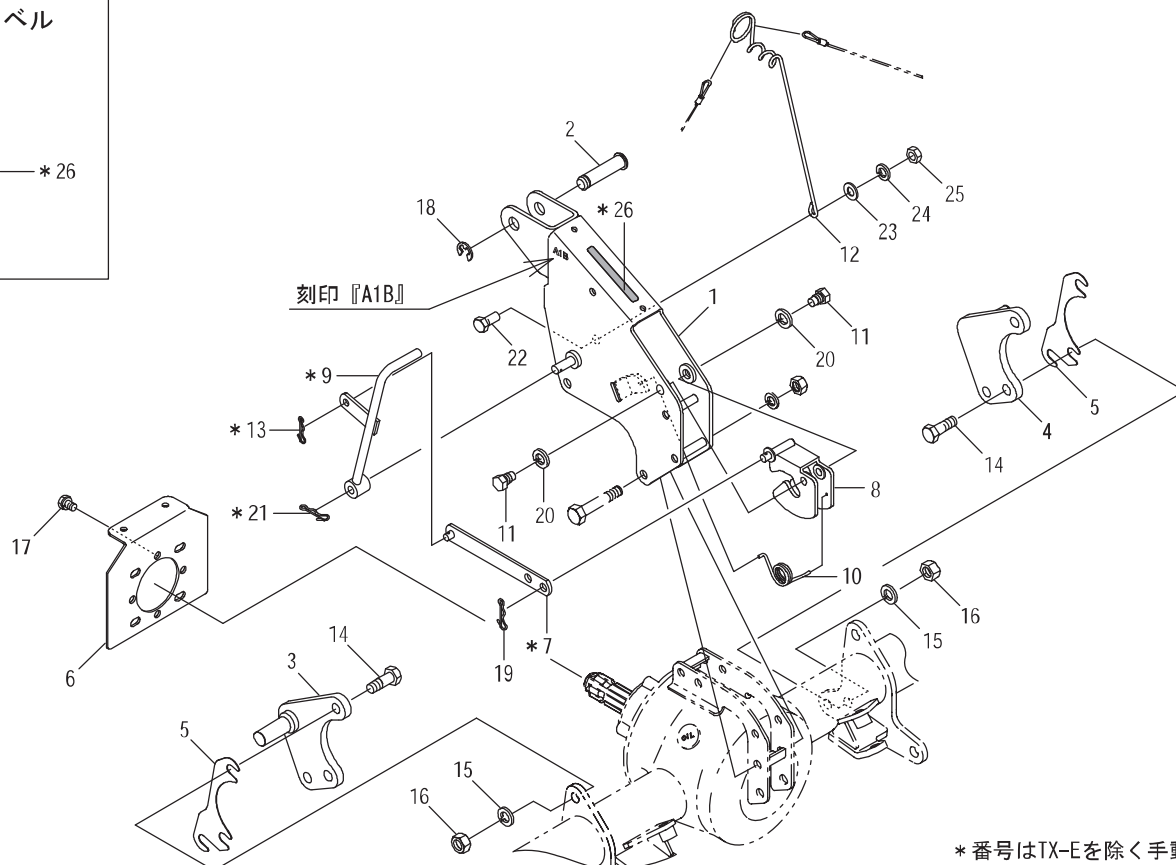
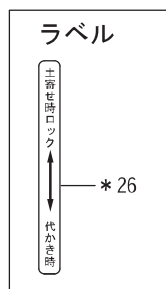

\* 番号はTX-Eを除く手動部品

見出 番号	部品コード	部 品 名	規 格	1 台 分 個 数								実施機番	備 考
				222	242	262	282	302	322	352	382		
1	8050910	マスト A1B		1	1	1	1	1	1	1			80506650334
2	8050200	ピン 19*78		1	1	1	1	1	1	1			80501050711
3	8050226	ヒッチブラケットMU L		1	1	1	1	1	1	1			80506258500
4	8050227	ヒッチブラケットMU R		1	1	1	1	1	1	1			80506258600
5	8050093	ヒッチブラケットシム		2	2	2	2	2	2	2			80506250801
6	8060008	カバーブラケット		1	1	1	1	1	1	1			80652030100
7	8050927	リンク	TX	1	1	1	1	1	1	1			80506651913
8	4802086	ストップ E		1	1	1	1	1	1	1			48020974515
9	8050928	ロックレバー S	TX	1	1	1	1	1	1	1			80506652324
10	4800059	オートヒッチロックバネ R		1	1	1	1	1	1	1			48022043201
11	4800120	ストップテンボルト		2	2	2	2	2	2	2			48022044600
12	8054098	ハーネスガイド		1	1	1	1	1	1	1			80586350501
13	9480060	Rピン(スケドメツキ)	φ 10	1	1	1	1	1	1	1			
14	9011810	ボルト	M14*40 P2.0 8T	6	6	6	6	6	6	6			
15	9210014	Sワッシャ	M14	6	6	6	6	6	6	6			
16	9140517	ナット	M14 P2.0 6T	6	6	6	6	6	6	6			
17	9024155	コガタボルト 2P	M10*16 P1.5 7T	3	3	3	3	3	3	3			
18	9373015	ストップリング	E15	1	1	1	1	1	1	1			
19	9480062	Rピン(スケドメツキ)	φ 12	1	1	1	1	1	1	1			
20	9210014	Sワッシャ	M14	2	2	2	2	2	2	2			
21	9480062	Rピン(スケドメツキ)	φ 12	1	1	1	1	1	1	1			
22	9010207	ボルト	M12*25 P1.75	1	1	1	1	1	1	1			
23	9240112	サガネ	M12	1	1	1	1	1	1	1			
24	9210012	Sワッシャ	M12	1	1	1	1	1	1	1			
25	9140514	ナット	M12 P1.75	1	1	1	1	1	1	1			
26	9992512	ツチヨセロックカインゾ	TX	1	1	1	1	1	1	1			99910353000
1~26	8052440	ヒッチ ASSY	TX-MU	1	1	1	1	1	1	1			80586305822

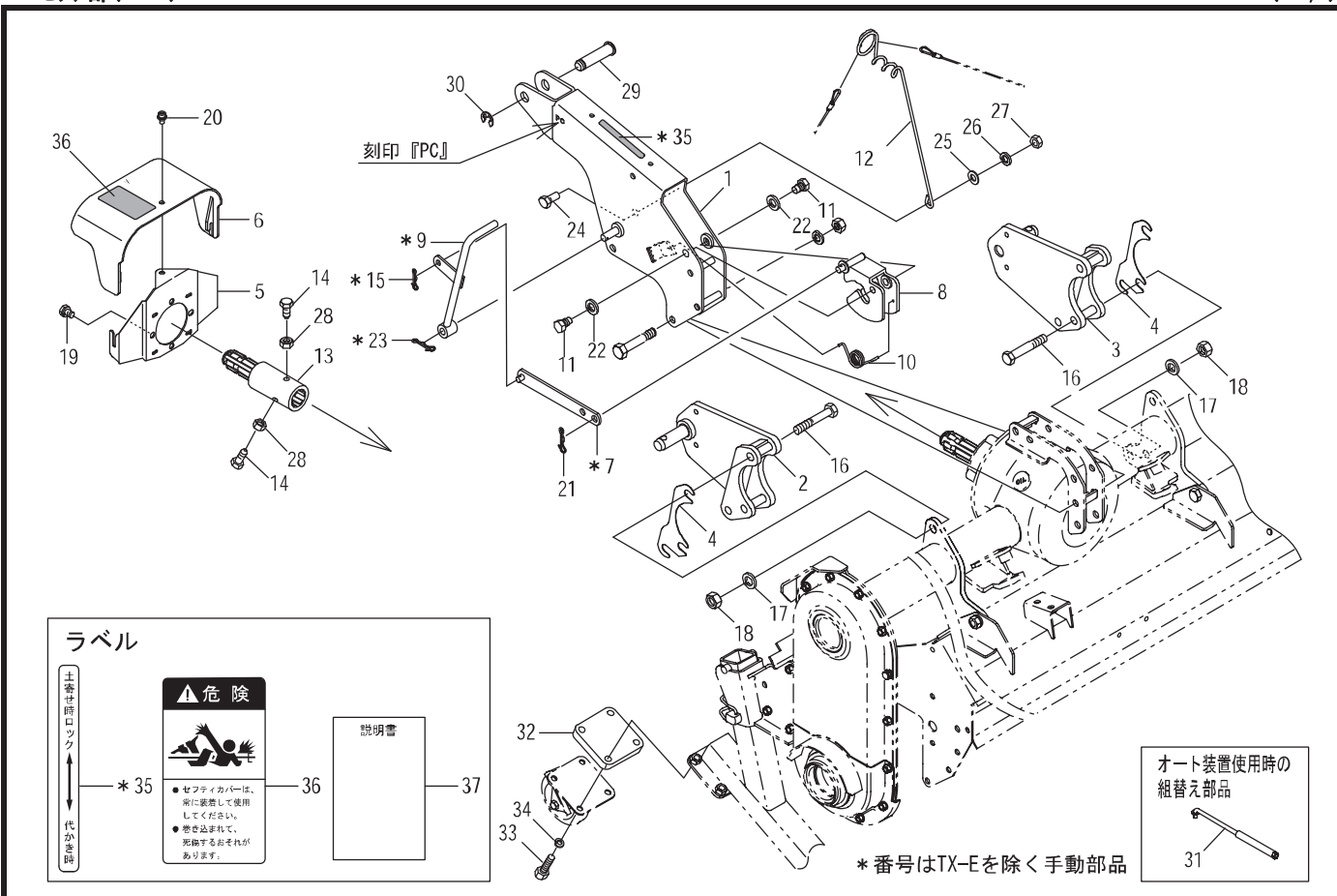

見出 番号	部品コード	部 品 名	規 格	1 台 分 個 数								実施機番	備 考
				222	242	262	282	302	322	352	382		
1	8050919	マスト PC		1	1	1	1	1	1	1			80506652411
2	8050699	ヒッチブラケットA1 COMP.L		1	1	1	1	1	1	1			80510050613
3	8050700	ヒッチブラケットA1 COMP.R		1	1	1	1	1	1	1			80510050713
4	8050093	ヒッチブラケットシム		2	2	2	2	2	2	2			80506250801
5	8060173	カバーブラケット		1	1	1	1	1	1	1			80602430112
6	8060176	セフティカバー A (ラベル)		1	1	1	1	1	1	1			80602430402
7	8050927	リンク	TX	1	1	1	1	1	1	1			80506651913
8	4802086	ストップ E		1	1	1	1	1	1	1			48020974515
9	8050928	ロックレバー S	TX	1	1	1	1	1	1	1			80506652324
10	4800059	オートヒッチロックパネ R		1	1	1	1	1	1	1			48022043201
11	4800120	ストップシテンボルト		2	2	2	2	2	2	2			48022044600
12	8054098	ハーネスガイド		1	1	1	1	1	1	1			80586350501
13	8060127	EXシャフト COMP		1	1	1	1	1	1	1			80652050113
14	8050932	ストップボルト		2	2	2	2	2	2	2			80579052111
15	9480060	Rピン(スケドメツキ)	φ 10	1	1	1	1	1	1	1			
16	9011269	ボルト	M14*85 P2.0 8T	6	6	6	6	6	6	6			
17	9210014	Sワッシャ	M14	6	6	6	6	6	6	6			
18	9140517	ナット	M14 P2.0	6	6	6	6	6	6	6			
19	9024155	コガタボルト 2P	M10*16 P1.5 7T	3	3	3	3	3	3	3			
20	9020932	コガタボルト 3P	M8*16 P1.25 7T	1	1	1	1	1	1	1			
21	9480062	Rピン(スケドメツキ)	φ 12	1	1	1	1	1	1	1			
22	9210014	Sワッシャ	M14	2	2	2	2	2	2	2			
23	9480062	Rピン(スケドメツキ)	φ 12	1	1	1	1	1	1	1			
24	9010207	ボルト	M12*25 P1.75	1	1	1	1	1	1	1			
25	9240112	ザガネ	M12	1	1	1	1	1	1	1			
26	9210012	Sワッシャ	M12	1	1	1	1	1	1	1			
27	9140514	ナット	M12 P1.75	1	1	1	1	1	1	1			
28	9140705	コガタナット	M10 P1.5	2	2	2	2	2	2	2			
29	8050200	ピン 19*78		1	1	1	1	1	1	1			80501050711
30	9373015	ストップリンク	E15	1	1	1	1	1	1	1			

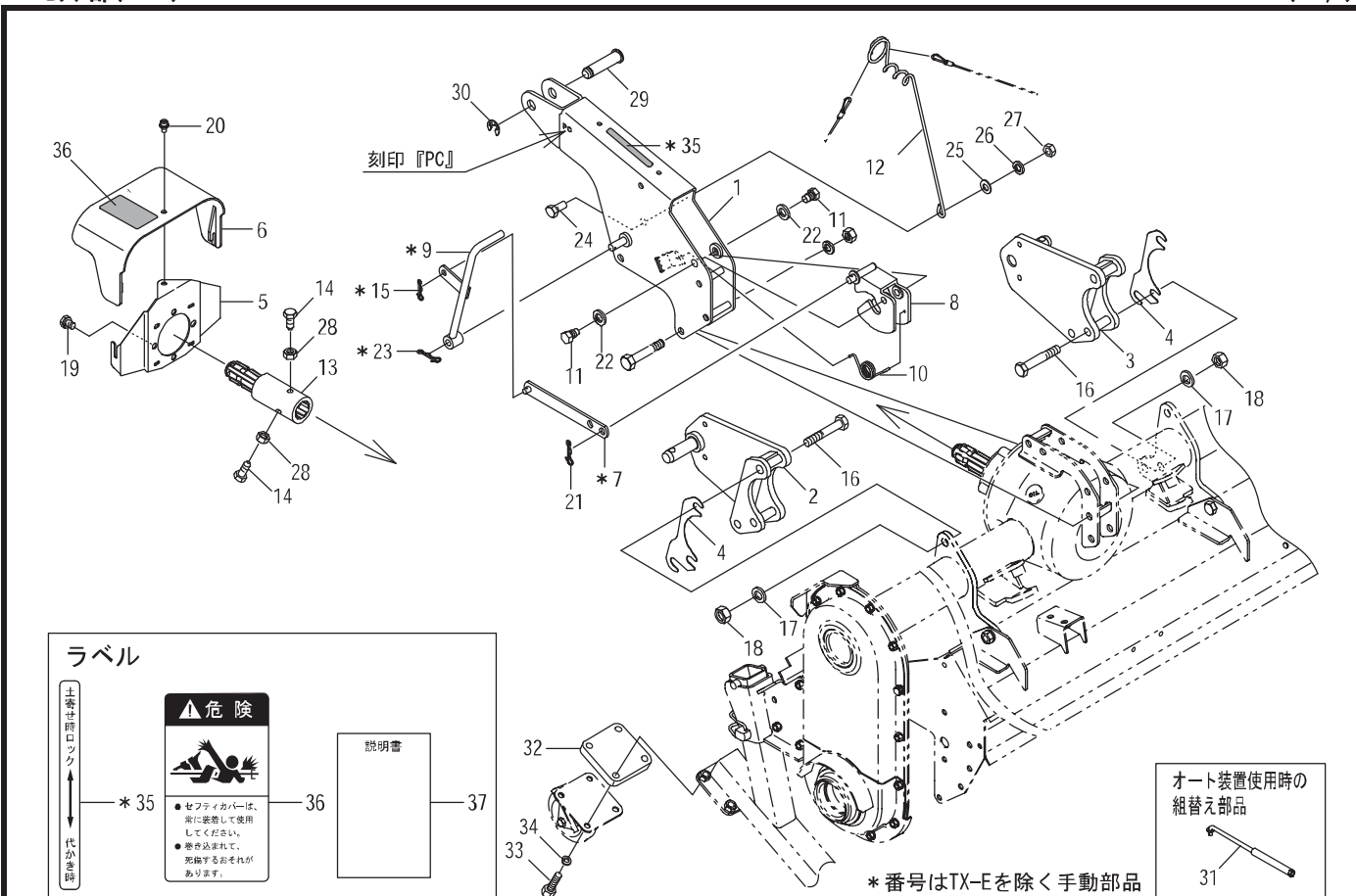

見出 番号	部品コード	部 品 名	規 格	1 台 分 個 数								実施機番	備 考
				222	242	262	282	302	322	352	382		
31	8070106	ロット P		1	1	1	1	1	1	1			80799914700
32	8080011	スパーサ		2	2	2	2	2	2	2		48352259~	80802050200
33	9020907	コガタボルト	M10*40 P1.5 7T センネジ	8	8	8	8	8	8	8		48352259~	
34	9210010	Sワッシャ	M10	8	8	8	8	8	8	8		48352259~	
35	9992512	ツチヨセロックカインジョ	TX	1	1	1	1	1	1	1			99910353000
36	9992126	キケン (ジョイント)		1	1	1	1	1	1	1			99905243000
37	8080012	セツメイショ		1	1	1	1	1	1	1			80802050300
1~37	8052441	ヒッチ ASSY	TX-ISC	1	1	1	1	1	1	1			80586309333

\* 番号はTX-Eを除く手動部品

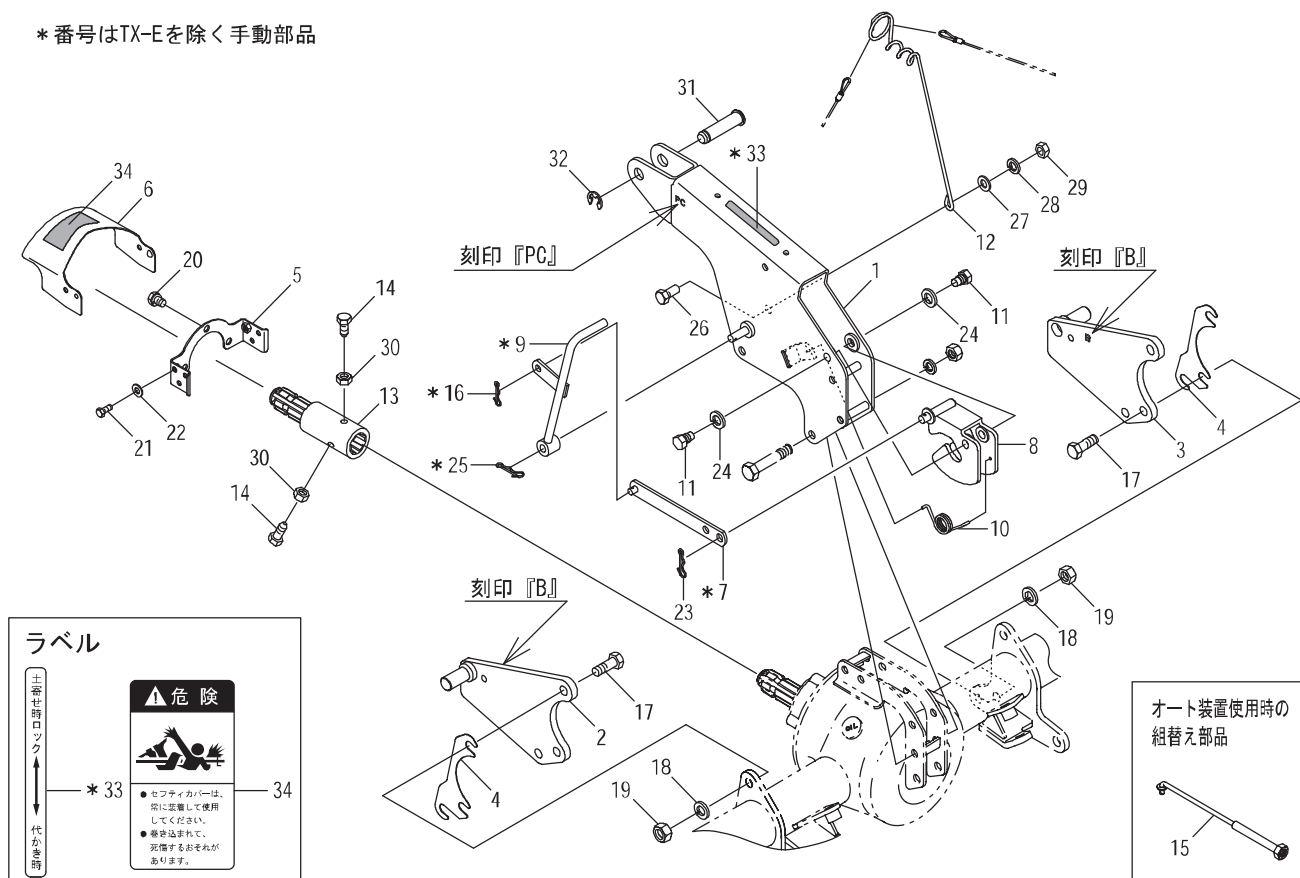

見出 番号	部品コード	部 品 名	規 格	1 台 分 個 数								実施機番	備 考
				222	242	262	282	302	322	352	382		
1	8050919	マスト PC		1	1	1	1	1	1	1			80506652411
2	8050222	ヒッチブラケットB L		1	1	1	1	1	1	1			80510051001
3	8050223	ヒッチブラケットB R		1	1	1	1	1	1	1			80510051101
4	8050093	ヒッチブラケットシム		2	2	2	2	2	2	2			80506250801
5	4800009	カバーブラケット		1	1	1	1	1	1	1			48022011001
6	4800848	セーフティカバー 1(ラベル)		1	1	1	1	1	1	1			48023010411
7	8050927	リンク	TX	1	1	1	1	1	1	1			80506651913
8	4802086	ストッパ E		1	1	1	1	1	1	1			48020974515
9	8050928	ロックレバー S	TX	1	1	1	1	1	1	1			80506652324
10	4800059	オートヒッチロックバネ R		1	1	1	1	1	1	1			48022043201
11	4800120	ストッパピンボルト		2	2	2	2	2	2	2			48022044600
12	8054098	ハーネスガイド		1	1	1	1	1	1	1			80586350501
13	8060127	EXシャフト COMP		1	1	1	1	1	1	1			80652050113
14	8050932	ストッパピンボルト		2	2	2	2	2	2	2			80579052111
15	8070618	ロッド S		1	1	1	1	1	1	1			80799924000
16	9480060	Rピン(スケットメツキ)	φ 10	1	1	1	1	1	1	1			
17	9011810	ボルト	M14*40 P2.0 8T	6	6	6	6	6	6	6			
18	9210014	Sワッシャ	M14	6	6	6	6	6	6	6			
19	9140517	ナット	M14 P2.0	6	6	6	6	6	6	6			
20	9024155	コッタピンボルト 2P	M10*16 P1.5 7T	3	3	3	3	3	3	3			
21	9020925	コッタピンボルト	M8*20 P1.25 7T	2	2	2	2	2	2	2			
22	9240108	ザガネ	M8	2	2	2	2	2	2	2			
23	9480062	Rピン(スケットメツキ)	φ 12	1	1	1	1	1	1	1			
24	9210014	Sワッシャ	M14	2	2	2	2	2	2	2			
25	9480062	Rピン(スケットメツキ)	φ 12	1	1	1	1	1	1	1			
26	9010207	ボルト	M12*25 P1.75	1	1	1	1	1	1	1			
27	9240112	ザガネ	M12	1	1	1	1	1	1	1			
28	9210012	Sワッシャ	M12	1	1	1	1	1	1	1			
29	9140514	ナット	M12 P1.75	1	1	1	1	1	1	1			
30	9140705	コッタナット	M10 P1.5	2	2	2	2	2	2	2			



\* 番号はTX-Eを除く手動部品

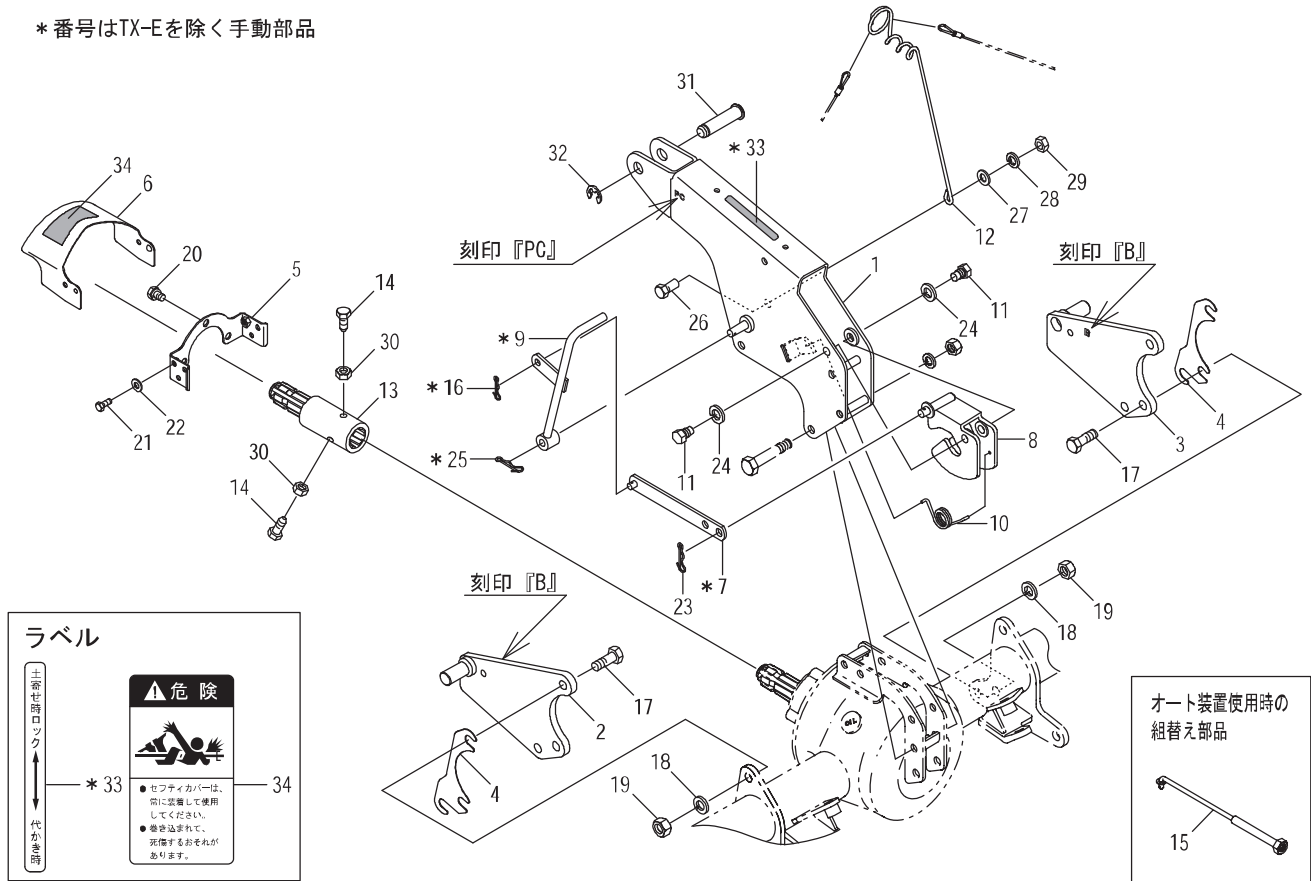

見出 番号	部品コード	部 品 名	規 格	1 台 分 個 数								実施機番	備 考
				222	242	262	282	302	322	352	382		
31	8050200	ピン 19*78		1	1	1	1	1	1	1			80501050711
32	9373015	ストップリンク	E15	1	1	1	1	1	1	1			
33	9992512	ツチヨセロックカシヨ	TX	1	1	1	1	1	1	1			99910353000
34	9992126	キケン (ジョイント)		1	1	1	1	1	1	1			99905243000
1~34	8052442	ヒッチ ASSY	TX-KUC	1	1	1	1	1	1	1			80586308722

Lヒッチの場合

Sヒッチの場合

ラベル



注) Mの場合は見出番号22を  
取り外して使用のこと

見出 番号	部品コード	部 品 名	規 格	1 台 分 個 数								実施機番	備 考
				222	242	262	282	302	322	352	382		
1	8054058	マスト T(SL)									1		80586450100
2	8050607	トップリンクカラー									1		80553050400
3	2590079	トップリンクピン									1		25904020030
4	9510151	ガンマピン	φ 10*50								1		
5	4802086	ストッパ E									1		48020974515
6	9480062	Rピン(スケドメツキ)	φ 12								1		
7	4800059	オートヒッチロックパネ R									1		48022043201
8	4800120	ストッパシテンボルト									2		48022044600
9	9210014	Sワッシャ	M14								2		
10	9240112	ザガネ	M12								1		
11	8054059	ヒッチブラケット T(SL)									1		80586450200
12	8050013	ガイドカラー									2		80501050400
13	4840084	カラー 23*34L59.5									2		48430051701
14	4840085	ローリンクピン									2		48430051801
15	8050093	ヒッチブラケットシム									2		80506250801
16	9510151	ガンマピン	φ 10*50								2		
17	9011810	ボルト	M14*40 P2.0 8T								6		
18	9210014	Sワッシャ	M14								6		
19	9140517	ナット	M14 P2.0 6T								6		
20	8060173	カバーブラケット									1		80602430112
21	9020932	コタボルト 3P	M8*16 P1.25 7T								1		
22	8060176	セフティカバー A(ラベル)									1		80602430402
23	9992126	キケン(シヨイント)									1		99905243000
24	8054098	ハーネスガイド									1		80586350501
25	9010207	ボルト	M12*25 P1.75								1		
26	9240112	ザガネ	M12								1		
27	9210012	Sワッシャ	M12								1		
28	9140514	ナット	M12 P1.75								1		
1~28	8052452	ヒッチ ASSY	TX EL(SL)								1		80586405022

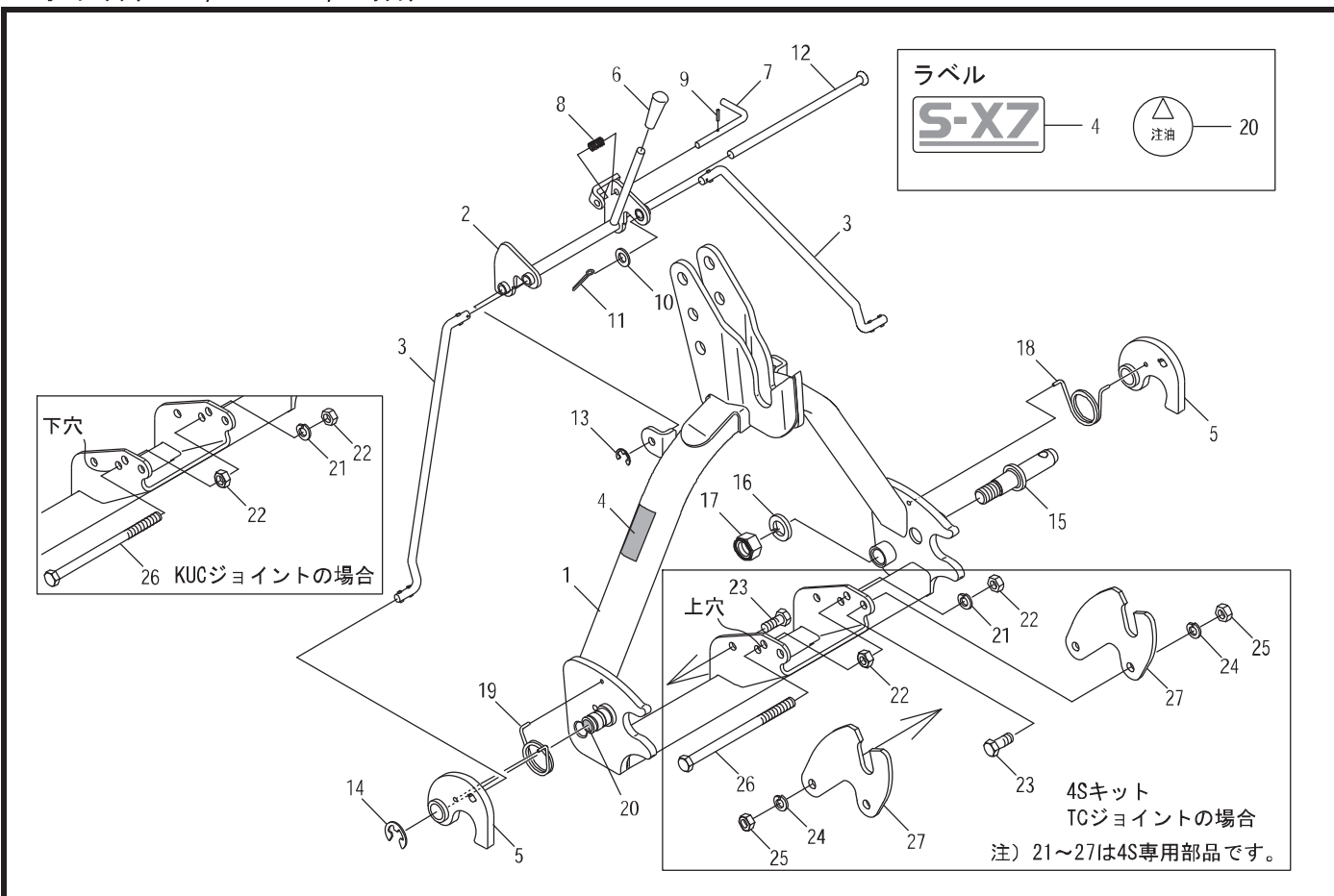

見出 番号	部品コード	部 品 名	規 格	1 台 分 個 数								実施機番	備 考
				S47	S37	4SK-TC	EMK						
1	8060226	オートヒッチアーム COMP		1	1								80672610301
2	8060227	リンク		1	1								80672611301
3	8060228	レバー		2	2								80672611400
4	9994283	ラベル S-X7		1	1								99914334800
5	8060229	フック		2	2								80672611500
6	4910064	グリップ		1	1								49100045000
7	5630101	ピン		1	1								56350043100
8	5630102	スプリング		1	1								56350043200
9	9320316	スプリングピン	φ 3*16	1	1								
10	9240112	サガネ	M12	2	2								
11	9300035	ワリピン	φ 3*25	2	2								
12	8060230	シテンバー		1	1								80672611601
13	9373010	ストップリンク	E10	1	1								
14	9373019	ストップリンク	E19	2	2								
15	8050012	ヒッチピン		2	2								80501050301
16	9210020	Sワッシャ	M20	2	2								
17	9290036	Uナット	M20 P2.5	2	2								
18	8060231	スプリング L		1	1								80672611700
19	8060232	スプリング R		1	1								80672611800
20	9991556	チュウユ		2	2								99910201000
21	9210012	Sワッシャ	M12	1		1							
22	9140514	ナット	M12 P1.75	2		2							
23	9011751	ホルト	M12*30 P1.5	4		4							
24	9210012	Sワッシャ	M12	4		4							
25	9140513	ナット	M12 P1.5	4		4							
26	9010239	ホルト	M12*190 P1.75	1		1							
27	8060220	サポートプレートSV		2		2							80692010711
21～27	8061255	4Sキット	4SK-TC			1							80672611900
1～27	8061246	オートヒッチアーム ASSY	S47A-TC	1									80672610002
1～20	8061243	オートヒッチアーム ASSY	S37A		1								80651610002

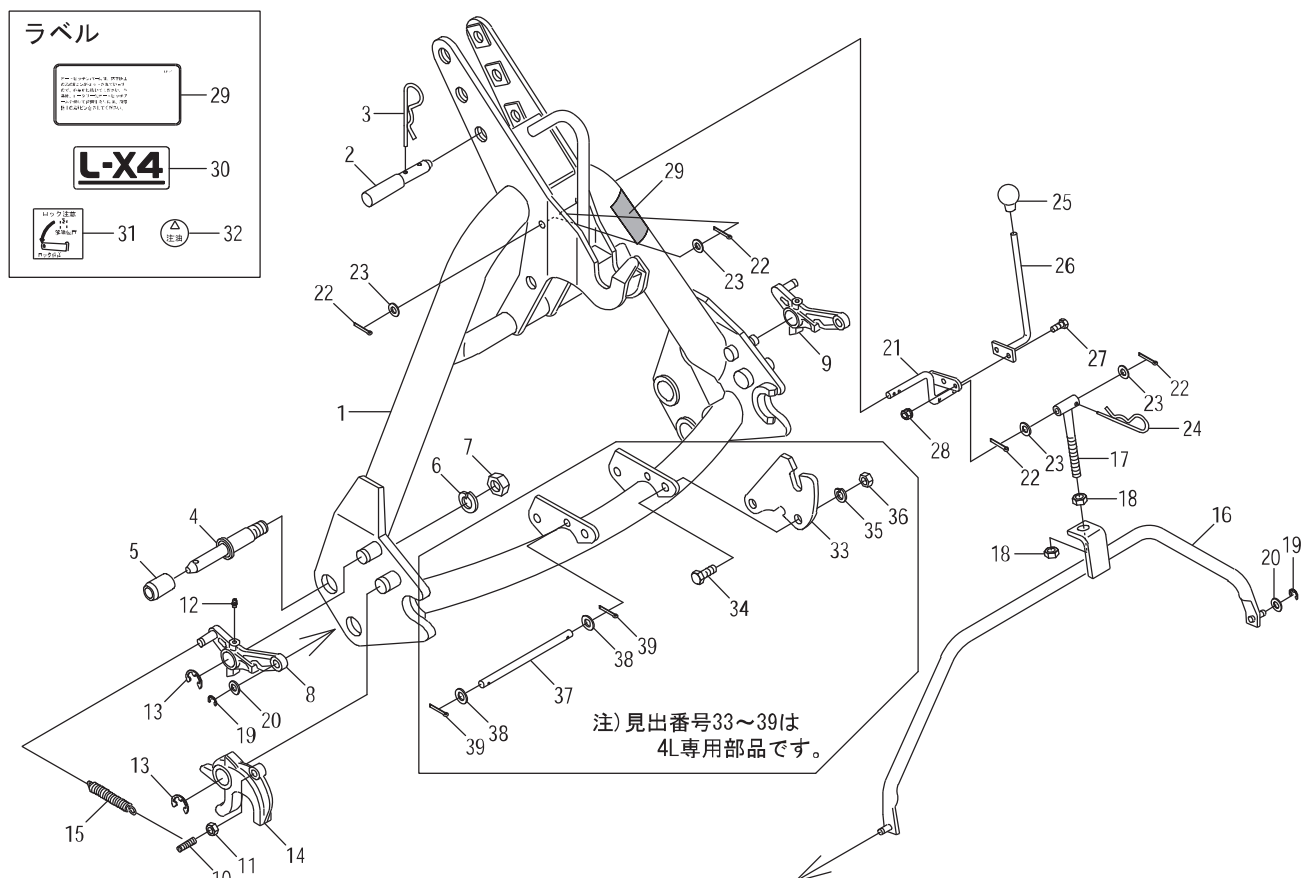

見出 番号	部品コード	部 品 名	規 格	1 台 分 個 数								実施機番	備 考
				222	242	262	282	302	322	352	382		
1	8060184	オートヒッチアーム L44 COMP(ラベル)									1		80602410700
2	5700065	トップリンクピン									1		57031040500
3	1940064	Rピン									1		19404029010
4	1110005	ヒッチピン 1ガタ	163(52)								2		11104004030
5	2490073	ヒッチピンカラー 2ガタ									2		24904032021
6	9620002	Sワッシャ	1"								2		
7	9270002	ナット	SAE1"								2		
8	8060194	ロックプレート L									1		80602410521
9	8060195	ロックプレート R									1		80602410621
10	8060086	フックピン									2		80652210501
11	9140705	コカタナット	M10 P1.5								2		
12	9330003	グリスニップル	MT6 P1.0 Aガタ								2		
13	9373019	ストップリング	E19								4		
14	8060083	フック									2		80652210201
15	8060093	スプリング									2		80652210600
16	8060130	コネクトロッド									1		80602210500
17	8060131	ロッド									1		80602210600
18	9140513	ナット	M12 P1.5								2		
19	9373007	ストップリング	E7								2		
20	9240110	サガネ	M10								4		
21	8060153	リンク									1		80602410300
22	9300034	ワリピン	φ 3*20								4		
23	9240110	サガネ	M10								4		
24	9480016	Rピン	φ 16								1		
25	9540041	グリップ(クロ)	φ 12								1		
26	8060154	レバー									1		80602410400
27	9020925	コカタホルト	M8*20 P1.25 7T								2		
28	9150358	コカタナット(Sワッシャツキ)	M8 P1.25								2		
29	9992115	チュウイ(ダツラクホウシ)									1		99905222000
30	9991908	L-X4									1		99909599001

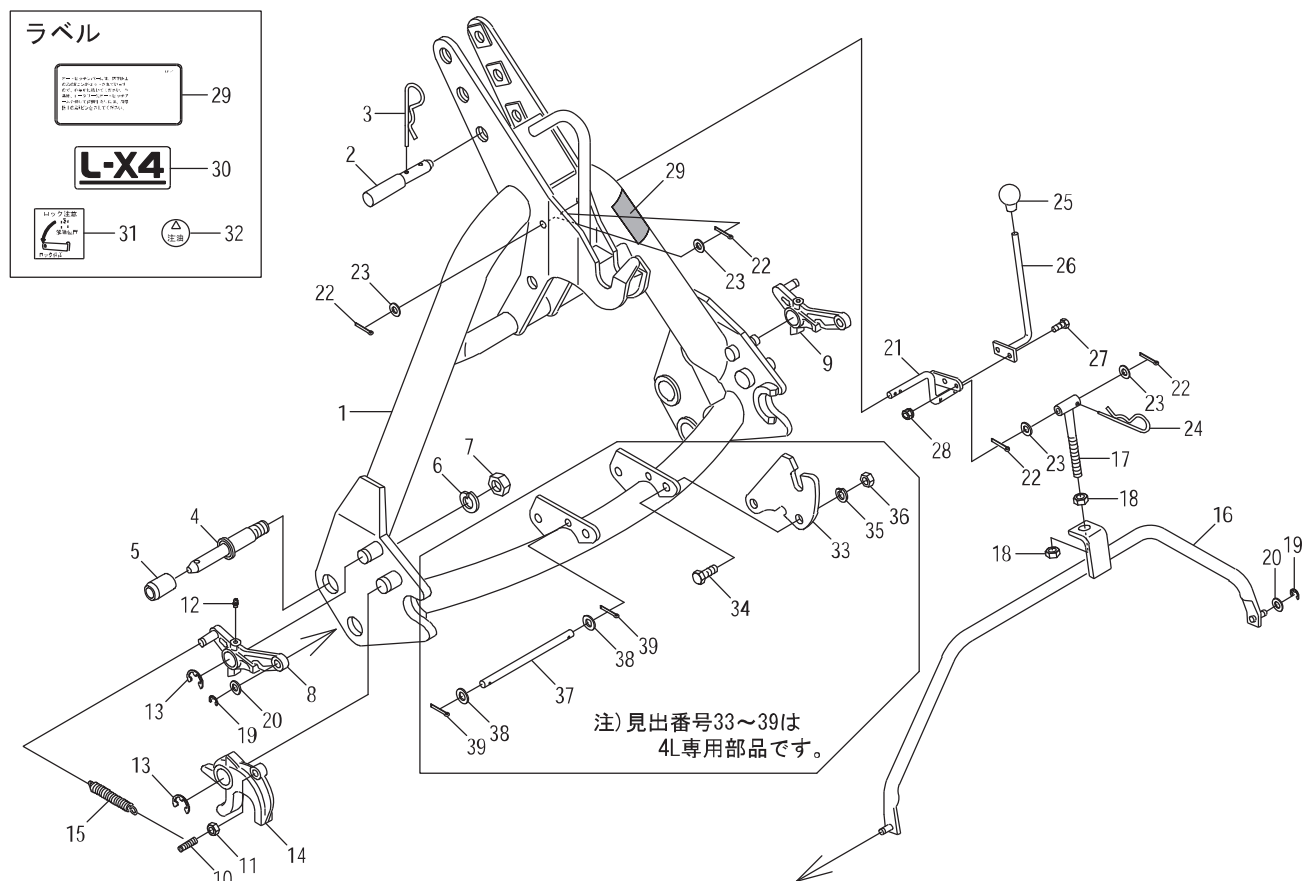

見出 番号	部品コード	部 品 名	規 格	1 台 分 個 数								実施機番	備 考
				222	242	262	282	302	322	352	382		
31	9991577	ロックチュウイ									1		99905149000
32	9991556	チュウユ									2		99910201000
1~32	8061129	オートヒッチアーム L34-1ガタ ASSY									1		80601410711
33	8060180	サポートプレート L44	t9								2		80602410212
34	9011751	ホルト	M12*30 P1.5 8T								4		
35	9210012	Sワッシャ	M12								4		
36	9140014	ナット	M12 P1.5 6T								4		
37	8060181	ピン									1		80602410900
38	9240012	サガネ	M12 コガタマル								2		
39	9300034	ワリピン	φ 3*20								2		
1~39	8061099	オートヒッチアーム L44-1ガタ ASSY									1		80602410711

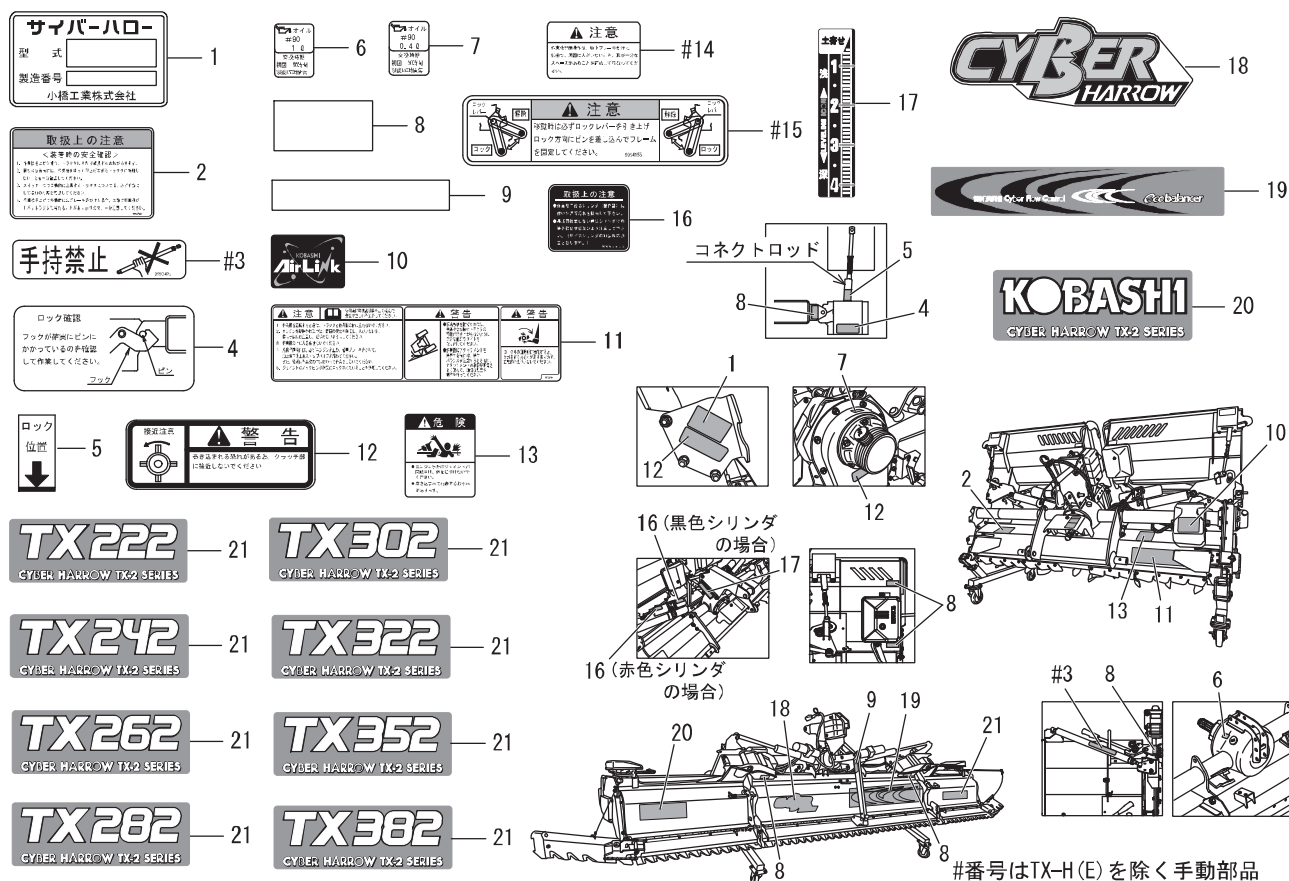

見出 番号	部品コード	部 品 名	規 格	1 台 分 個 数								実施機番	備 考
				222	242	262	282	302	322	352	382		
1	9993814	キバンプレート		1	1	1	1	1	1	1	1		99900542000
2	9993780	トリアツカイチュウイ(セツヨク)		1	1	1	1	1	1	1	1		99905249012
3	9993425	デモチキンシ	TX	2	2	2	2	2	2	2			99905312011
4	9993343	ロックカネン	TX-H(E)		2	2	2	2	2	2	2		99905308000
5	9993359	ロックイチ	TX-H(E)		2	2	2	2	2	2	2		99905311001
6	9993059	キューユ(1L)		1	1	1	1	1	1	1	1		99910461000
7	9993075	キューユ(0.4L)		1	1	1	1	1	1	1	1		99910463000
8	9993379	ハンシャテープ 25*50(シロ)		8	8	8	8	8	8	8	8		99910524000
9	9993380	ハンシャテープ 15*90(シロ)		1	1	1	1	1	1	1	1		99910525000
10	9994179	AIRKINK(クロ)	TX-H(E)		1	1	1	1	1	1	1		99910654700
11	9993689	PLラベル		1	1	1	1	1	1	1	1		99912048000
12	9993325	ケイコク(クラッチ)		2	2	2	2	2	2	2	2		99912045000
13	9992127	キケン(ジョイント)		1	1	1	1	1	1	1	1		99905244000
14	9992895	チュウイ(カイヘイ)		2	2	2	2	2	2	2			99913065000
15	9994155	チュウイ(ロックレバー)		2	2	2	2	2	2	2			99913105000
16	9994361	トリアツカイ(シリンダ)	TX-H(E)		2	2	2	2	2	2	2		99905317312
17	9994355	ラベルコウシン2		1	1	1	1	1	1	1	1		99910658000
18	9994279	CYBERHARROW		1	1	1	1	1	1	1	1		99910657100
19	9994280	CYBERFLOW		1	1	1	1	1	1	1	1		99910657300
20	9994281	KOBASHI		1	1	1	1	1	1	1	1		99910557400
21	9994294	TX222		1									99914335600
21	9994295	TX242			1								99914335700
21	9994296	TX262				1							99914335800
21	9994297	TX282					1						99914335900
21	9994298	TX302						1					99914336000
21	9994299	TX322							1				99914336100
21	9994282	TX352								1			99914336200
21	9994300	TX382									1		99914336300



## エコバランサ部品一覧

2011年9月 小橋工業

No	
1	クドウクラッチ
2	スプロケット 80-13T
3	ストップリング S45
4	カラー 12.5x35L58
5	カラー 46.5x59L35
6	スプリング
7	バネカケサガネ
8	ロックプレート
9	ボルト 8T M12x80 P1.5



## 1. エコバランササブASSY組立

クドウクラッチとスプロケットをサブASSYして下さい。

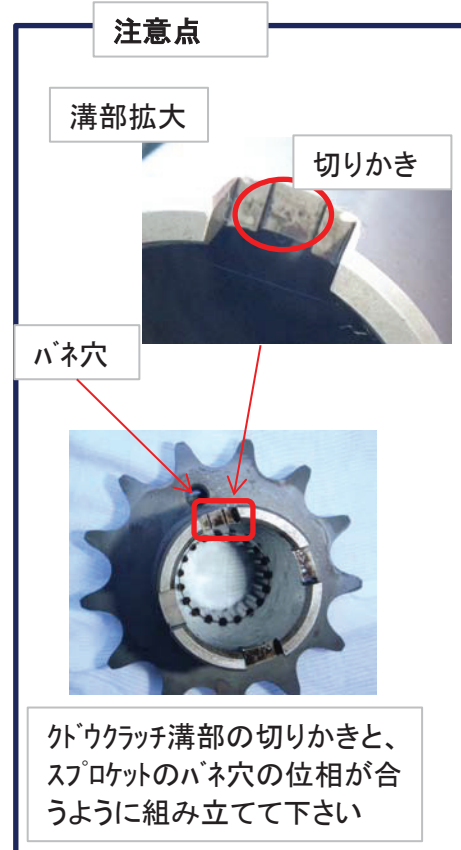
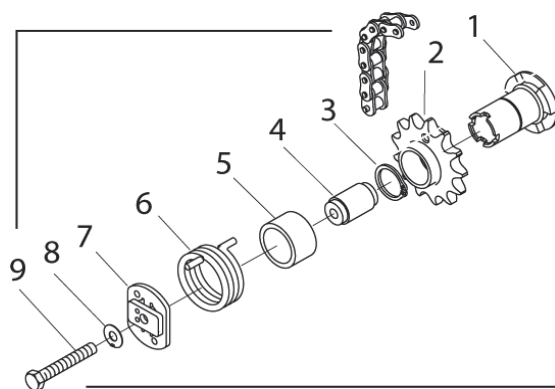
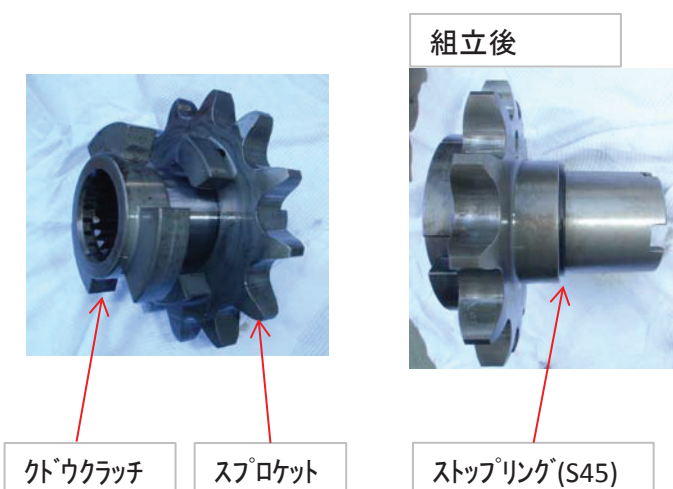

## 2. チェン駆動部取付

1のサブASSYをチェン駆動部に取り付けて下さい

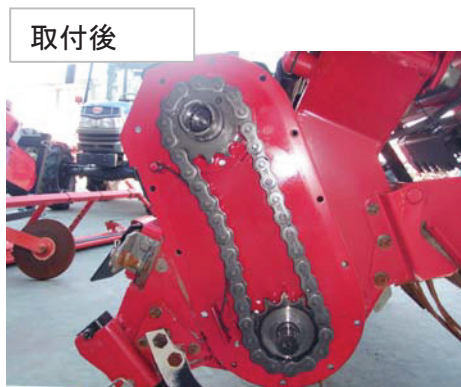
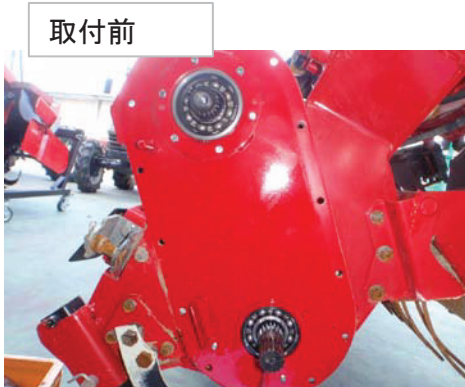

### 3. エコバランサ組立

チェーン駆動部に取り付けたサブASSYにカラー46.5x59L35、カラー12.5x35L58、スプリングバネカサガネを組み付けて下さい。

0144035

組立前

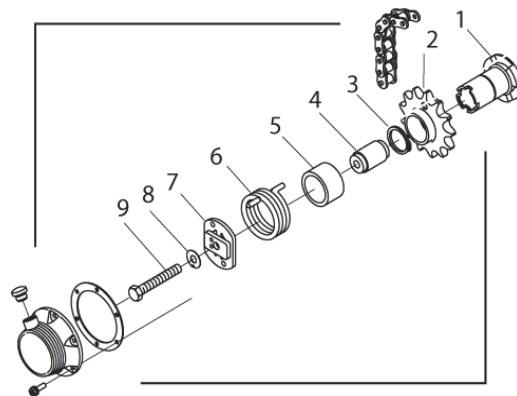

①

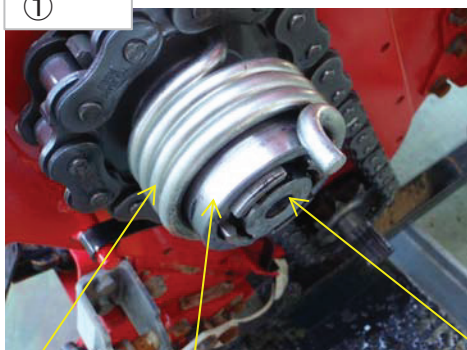

スプリング

カラー46.5x59L35

カラー12.5x35L58

①側面

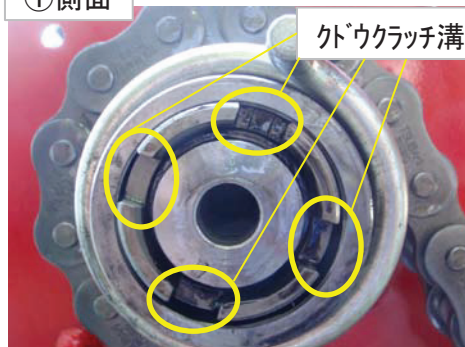

外ウクラッチ溝

②

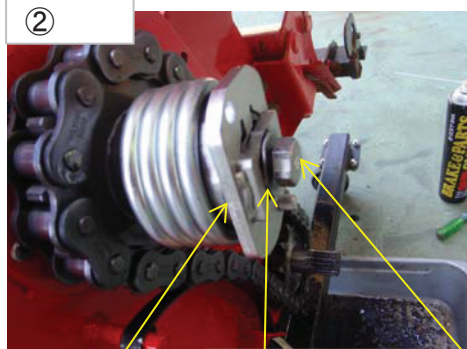

バネカサガネ

ロックプレート  
(再使用不可)

ボルト M12x80

②側面

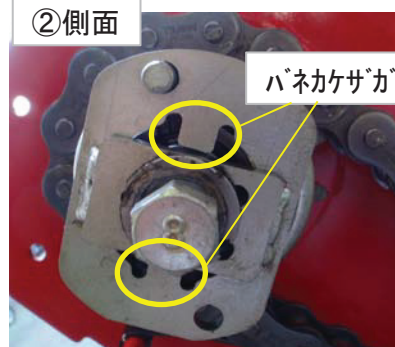

バネカサガネ山

③バネカサガネの山と外ウクラッチの溝を合わせてボルトを締めて下さい

ボルトは締付けトルク84.3±9.8N・m  
で締めつけて下さい

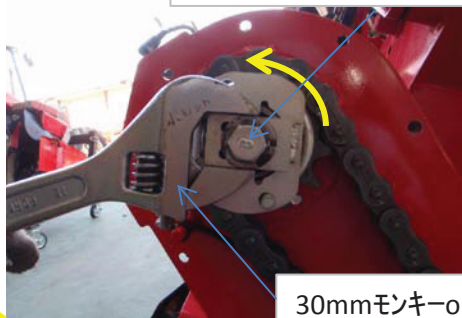
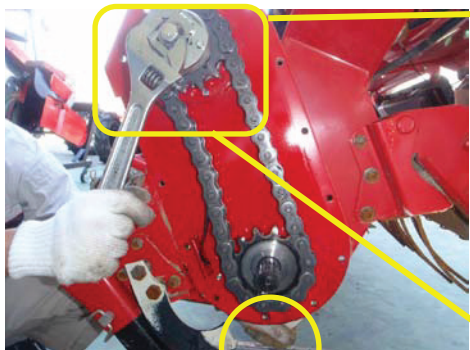

30mmモンキーorスパナ

バネカサガネを回す際に同時にツジクが  
回る為、爪軸を固定して回して下さい。写  
真では手で爪を抑えて固定しています。

バネカサガネは矢印の方向に回転させ、  
外ウクラッチの溝と合わせて下さい。



④ロックプレートを折り、プレートとボルトの側面に密着させて下さい

0144035

プレート側に折り曲げる

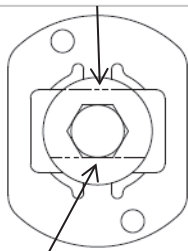

ボルト側に折り曲げ



折り曲げる



以上でエコバラサの組立は完了です。以降はTX-1までと同様の組立です。

#### 4. チェンカバー取付

チェンカバーパッキン、ベアリング、チェンカバー、チェンケースシューズ、クラッチMを取付け、オイルを注入して下さい。



①

チェンカバーパッキン

オイルキャップ



②



③

チェンカバー

ジグツクシールQLNY40651316  
ベアリング62062RS(チェンカバー内)

クラッチM  
ストップリング S30  
ホップラグ RCA45x8

チェンケースシューズ

チェンカバー取付ボルト

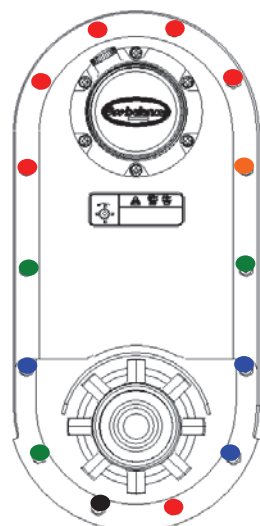

チェンカバー取付けボルト

赤: M8x20  
緑: M8x25  
黒: M8x30  
青: M8x35  
橙: M8x25 SW付

## TX-0・1・2シリーズキャリアASSY取外し時の注意

注)修理等でキャリアASSYを取り外す時は、先にベベルシャフトを抜いてください。

手順1: 治具を用いてベアリングごとベベルシャフトを抜く。

ベベルシャフト抜き治具は部品コード4910426を別途ご注文ください。(380幅は使用不可)

手順2: キャリアASSYを前方に外す。

手順3: 修理後、キャリアASSYを組み戻す。

手順4: 抜いたベベルシャフトからベアリングを外している場合は、

ベアリングを予め組み付けておく。

手順5: ベベルシャフトをベベルギヤに挿入し、打ち込み治具をベアリングに当てて打ち込む。

ベアリング打ち込み治具は部品コード4910428を別途ご注文ください。

## サイバーメンテナンスキット取扱説明書

TX, TXC/R, TXFのチェン駆動部メンテナンスに使用する専用治具です。本キットには以下のものが梱包されています。

N o	部品コード	部品名	数量	備考
1	4910996	キット一式	1	本書含む。
2	4910426	ベベルシャフト抜き治具	1	
3	9010229	M12ボルト (P1. 75)	2	N o 2と合わせて使用します。
4	9371035	S35ストップリング	1	N o 2と合わせて使用します。
5	4910876	チェンケースプレート治具	1	
6	9020929	M8ボルト (P1. 25)	2	N o 5と合わせて使用します。
7	9150358	M8ナット (Sワッシャ付)	2	N o 5と合わせて使用します。
8	4910428	ベアリング治具	1	
9	4910429	シール治具	1	
10	4910430	芯出し治具	1	TXC, TXRの修理に使用します。
11	7662277	カラー	1	TXF の修理に使用します。

### ベベルシャフト抜き治具使用方法

(TXM/L/E/V/Zの修理にも使用できます。)

ベベルシャフトを抜取るために使用します。

- 1, ベアリングを固定しているストップリングを外してください。
- 2, 治具をベベルシャフトに装着し、図のように固定してください。
- 3, 治具にM12ボルトを装着しチェンケースプレートの平らな面に当て、交互に締め込みベベルシャフトとベアリングを一緒に引き抜いてください。

注) 治具の固定に使用したS35ストップリングは製品の組立には使用しないでください。

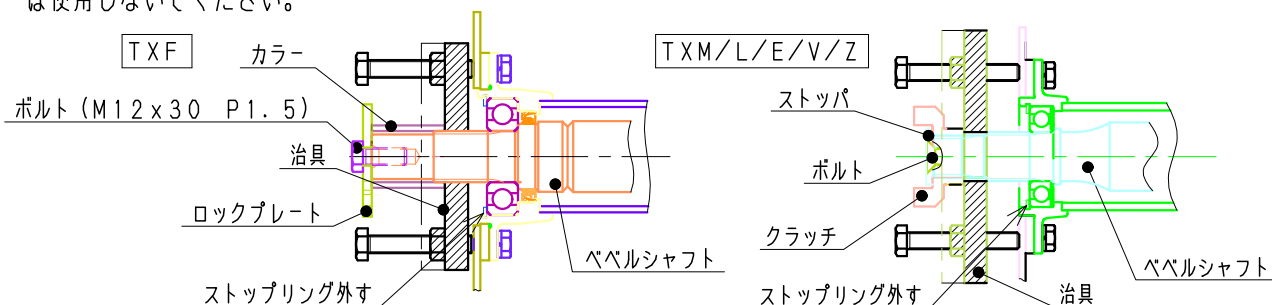

### チェンケースプレート治具使用方法

(TXM/L/E/V/Zの修理にも使用できます。)

ツメジクからチェンケースプレートを取り外すために使用します。

- 1, 治具をチェンケースプレート裏側(ツメジク側)にM8ボルトで2箇所固定してください。
- 2, プーリー抜き(プーラー)を治具に掛けゆっくり引き抜いてください。

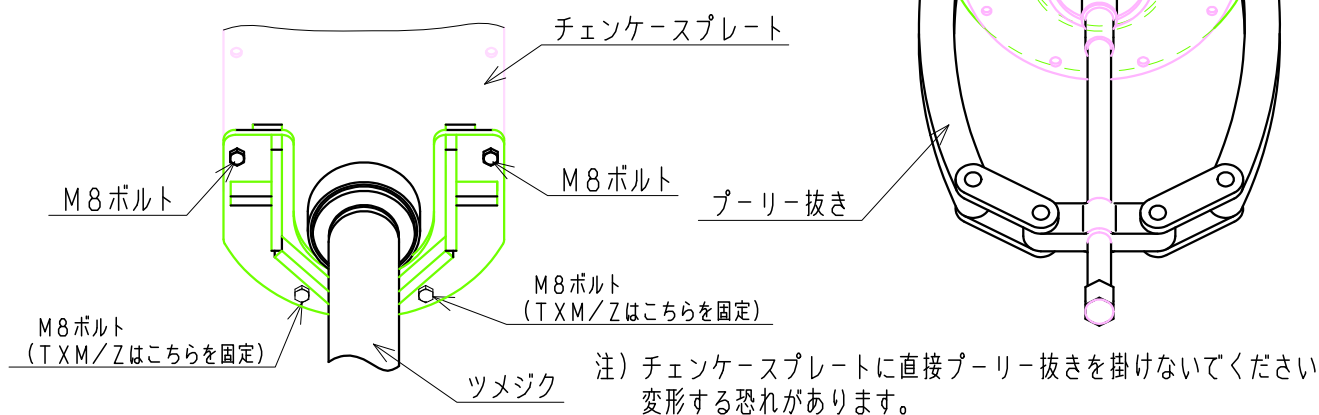

## ベアリング治具使用方法

ベアリング（外径φ80内径φ35）を圧入するために使用します。

- 1, ベアリング圧入部の汚れを落しギヤオイル等を塗布してください。
- 2, 治具をベアリングに当て、ハンマーを使い叩き込んでください。

注) ベアリングが傾かないように注意してください。

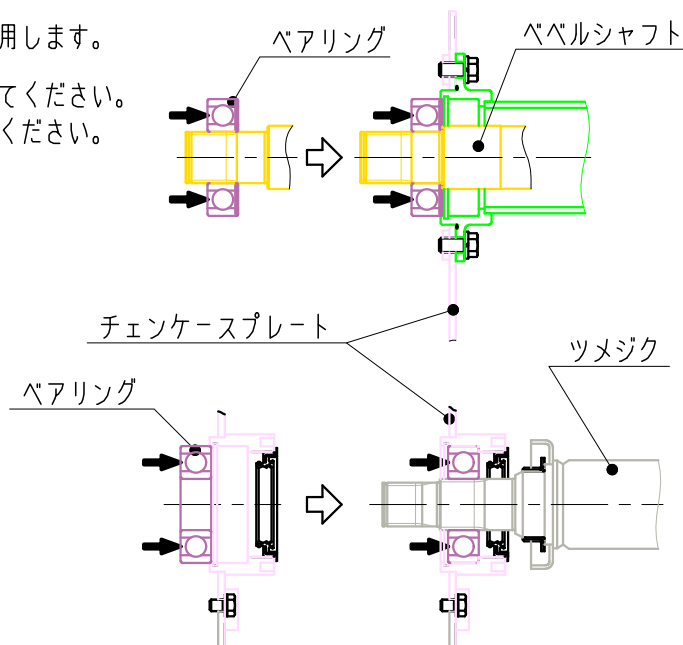
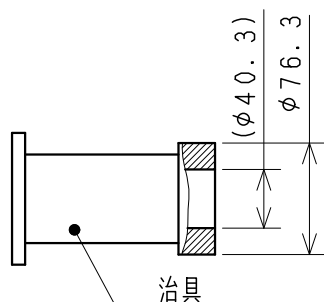

## シール治具使用方法

ジクツキシールを圧入するために使用します。

- 1, ジクツキシール圧入部の汚れを落しギヤオイル等を塗布してください。
- 2, チェンカバーのハウジング部の裏側を硬い平坦なものに乗せ固定してください。
- 3, ジクツキシールを載せてください。
- 4, 治具をジクツキシールに当て、ハンマーを使い叩き込んでください。

- 注1) 圧入後、裏からジクツキシールが傾いていないか確認してください。  
斜めになっている場合オイル洩れを起こすことがあります。
- 注2) ジクツキシールの金属環（金色メッキ部）を叩いて打ち込まないで下さい。変形することがあります。

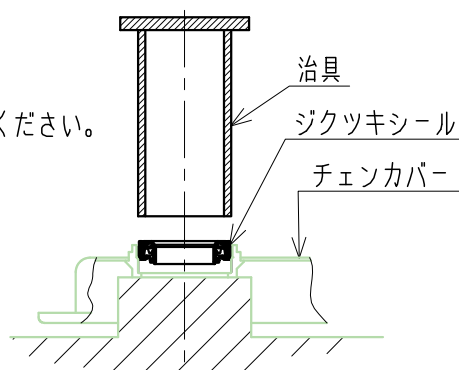

突き当てまで打ち込むこと

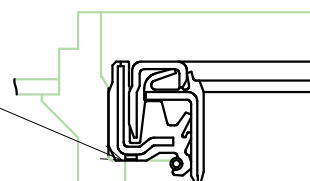

## 芯出し治具使用方法

(TXC, TXRを修理する時に使用します。)

ジクツキシールの入ったチェンカバーを組み付けるときの芯出しに使用します。

- 1, ジクツキシールを圧入したチェンカバーを仮止めしてください。  
(チェンカバーは少し動く状態)
- 2, ツメジクとチェンカバーの芯を出すため治具を挿入します。
- 3, 治具が回転することを確認しながらチェンカバーの周囲のボルトを締め込んでください。

- 注1) 治具を使用しないで組み付けると、ジクツキシールが均等に当たらないためオイル洩れを起こすことがあります。
- 注2) 芯出し治具はハンマー等で叩かないでください、精度が出なくなります。

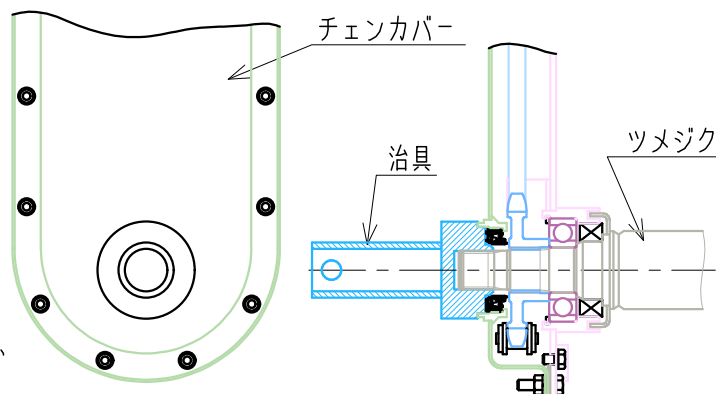



# クラッチキット芯出し要領書

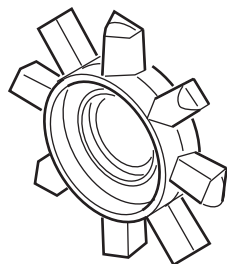

4910856  
クラッチM8キット

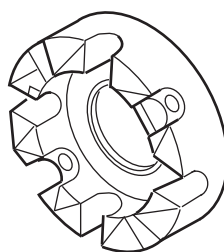

4910855  
クラッチFキット

**【重要】** サイバーハローにクラッチを取付けるときは、クラッチの芯出しをしてください。芯出しをしないと、作業機の開閉に支障が出る場合があります。

**【手順】** クラッチ交換時はボルトを緩め、クラッチ芯出し後にボルトを締めてください。

## ⚠ 注 意

1. 作業は平坦で十分な広さがあり地盤のしっかりした場所で行ってください。
2. トラクタのエンジンを止め、駐車ブレーキをかけてから行ってください。
3. 作業機を持ち上げた状態で点検する場合は、油圧をロックし、落下防止をするとともに、台などを耕うん軸の下に置き、作業機が絶対落下しないようにしてから行ってください。

## クラッチ芯出しの方法

### 1. 作業機を開いた状態でボルトを緩めます。

作業機を折畳んだ状態でサポートハウジングのボルト4本を緩めてください。  
緩めた4本の内、両端の2本を仮締めしてください。(爪軸が自重だけでは動かない程度)

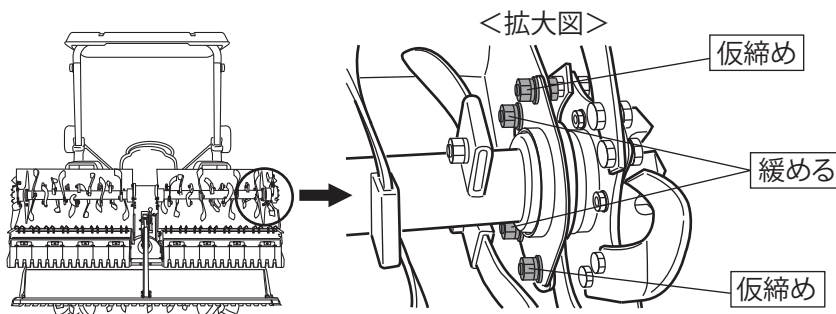

### 2. 作業機を開いた状態で隙間調整を行います。

作業機を開いてクラッチを噛み合わせてください。その状態で中央爪軸と左右爪軸の爪を持ってクラッチの歯面をぶつけるようにお互いを反対方向に回転させます。

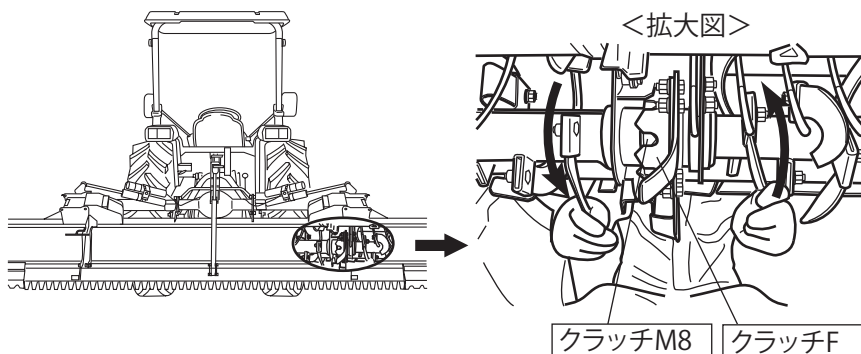

### 3. クラッチ 同士の隙間を確認します。

回転方向にクラッチ同士の隙間があることを確認した後、ボルト4本を締めてください。

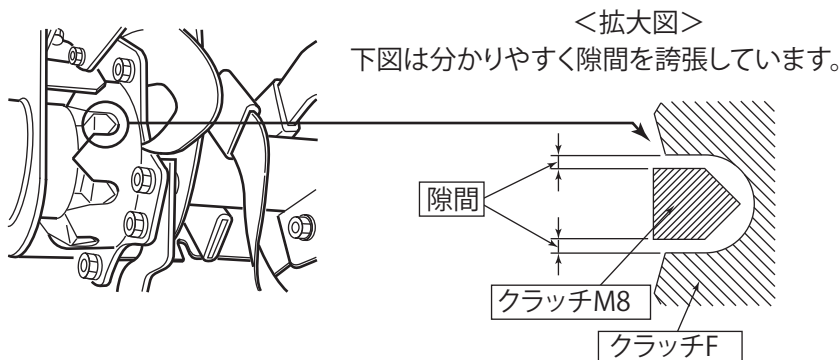

### 4. 内側のボルト2本が締めにくい場合は作業機を折畳んで作業してください。

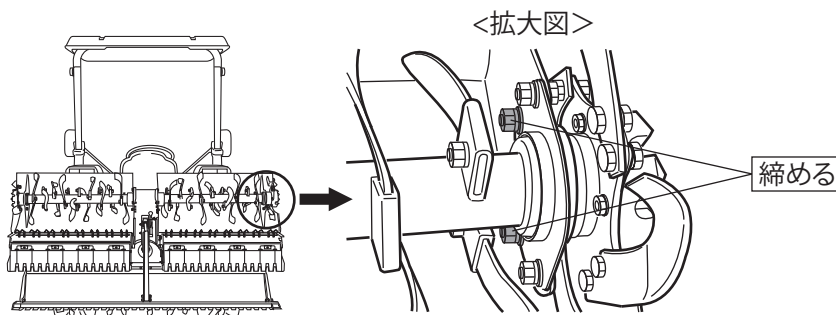

### 5. 作業機の開閉がスムーズに行なえるか確認してください。

作業機を開きクラッチがどの位置でも回転方向に隙間があることを確認してください。  
また作業機の開閉がスムーズに行えることを確認してください。



小橋工業株式会社

〒701-0292 岡山市南区中畦684

インターネットでも弊社の情報がご覧いただけます。

<http://www.kobashiindustries.com>

■北海道営業所	〒071-1248	北海道上川郡鷹栖町8線西2号6番	☎ (0166) 49-0070
■東北営業所	〒024-0004	岩手県北上市村崎野13地割35-1	☎ (0197) 71-1160
■関東営業所	〒321-3325	栃木県芳賀郡芳賀町芳賀台47-1	☎ (028) 687-1600
■新潟営業所	〒942-0041	新潟県上越市安江477-1	☎ (025) 546-7747
■岡山営業所	〒701-0165	岡山市北区大内田727	☎ (086) 250-1833
■九州営業所	〒861-2236	熊本県上益城郡益城町広崎1586-8 2F	☎ (096) 286-0202