

小橋工業(株)のホームページ(以下、弊社サイト)においては、カタログ・取扱説明書・パーツリスト等の電子データの閲覧、ダウンロードのサービス(以下、本サービス)をご提供しております。

本サービスをご利用の際には、以下の注意事項をご確認ください。

電子データの取扱いについて

電子データの内容について

- 本サービスにおいては、弊社製品のカタログ、取扱説明書、パーツリスト等、製品に関する全ての印刷物を網羅するものではありません。
- カタログ、取扱説明書、パーツリストの内容は、製品の仕様変更などにより、予告なく変更される場合があります。その為、弊社サイト内に掲載される電子データの内容は、販売店等で配布、掲示されるカタログ、製品購入時に同梱する取扱説明書、印刷物として存在しているパーツリストの内容とは異なる場合がございます。

表記内容は、発行当時の情報であり、弊社純正部品の名称、小売単価、各営業所の名称、所在地などの情報が現在と異なる場合があります。

また、製品安全上の取り扱い、環境対応につきましては、製品販売時の法令、規制に適合するものであり、製品販売後の法令、規制の変更内容を反映していない場合があります。予めご了承ください。

著作権について

本サービス内の電子データにつきましては、弊社(小橋工業株式会社)が著作権その他知的財産権を保有します。無断で他のウェブサイトや印刷媒体に転載することや複製、翻訳等はできません。但し、お手持ちの製品ご使用の為、1部に限り印刷することができます。

保証について

弊社の製品保証、安全性の保証は製品付属の書面に基づく保証に限られており、弊社サイト内の電子データに基づく保証は提供いたしません。

お問合せについて

ご使用の製品の取り扱い及び、使用上の安全等に関するお問合せは、ご購入店にご相談頂きますよう、お願いいたします。

免責事項

弊社サイトのご利用に起因するソフトウェア、ハードウェア上の事故その他の損害等につきましても、一切の責任を負いません。

弊社サイトのご利用に際して生じたお客さまと第三者との間のトラブルにつきましては、一切責任を負いません。弊社サイトのサービスは予告なく中止、または内容や条件を変更する場合がございます。

以上

小橋工業株式会社

コバシ甘しょハーベスター

HP 61S

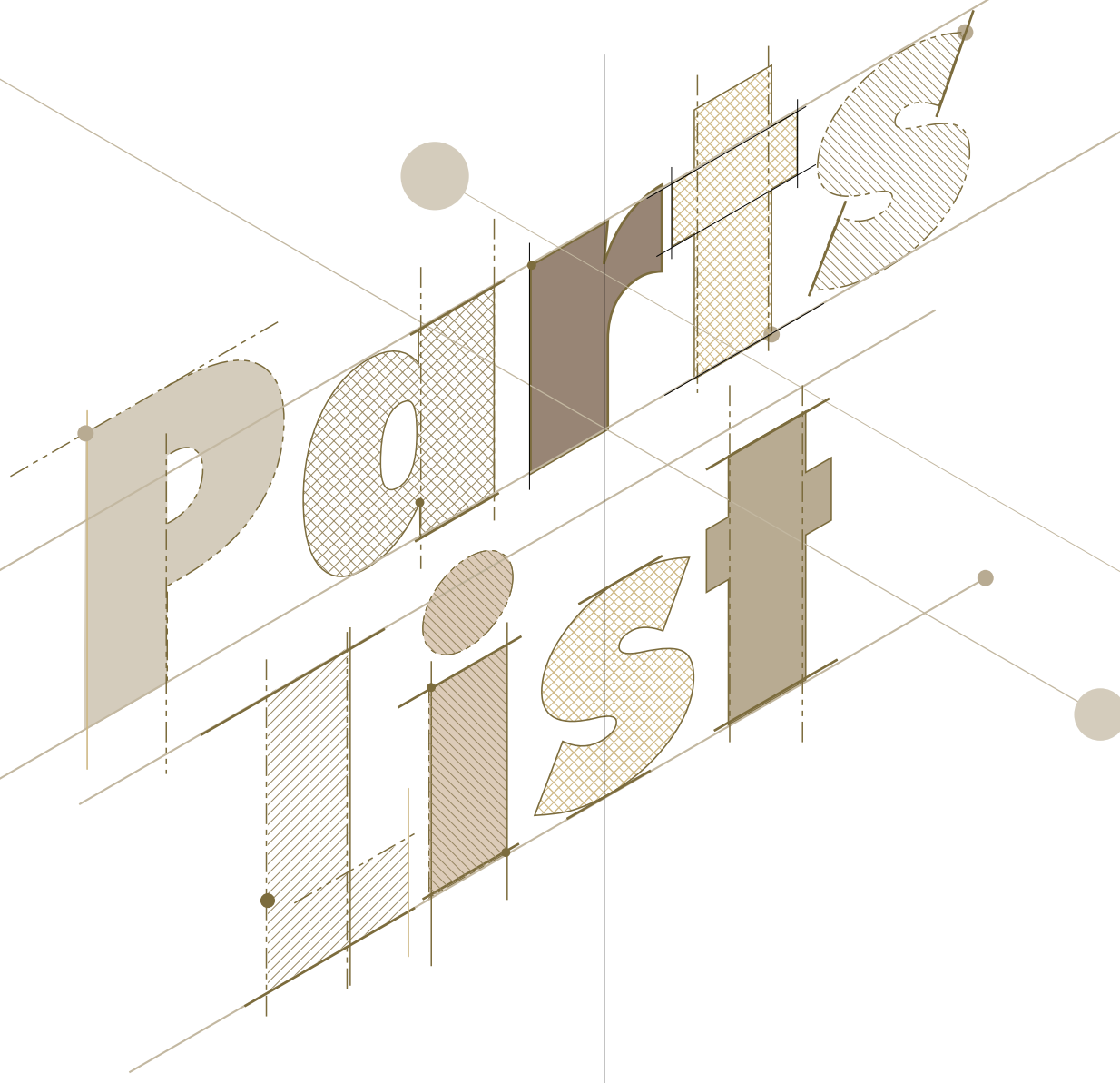

お 願 い

1.部品ご注文の際には型式・コード・品名・数量・機械番号をご明記ください。

2.部品は必ずコバシ純正部品をご使用願います。

3.改良のため、部品形状及び内容の一部を予告なく変更することがあります。

(市販の類似品を使用されると早期破損の原因となります。)

⚠ ご 注 意

1.パーツリストのご使用について

(1) 互換性の記号

旧←
新← } 新旧部品兼用可

旧←
新← } × 新旧部品兼用不可

旧←
新← } 矢印の方向のみに部品兼用可

(2) 実施機番の表示

新旧兼用不可部品と追加・廃止部品の実施機番を記載してあります。

また、イラスト図中に新旧の部品と実施機番を記載してあります。

2.ジョイント・オートヒッチアーム・ヒッチ・オプションの記載について

ジョイント総合版・オートヒッチアーム総合版・ヒッチ総合版・オプション総合版にて、変更を記載してあります。

最新の情報はそちらを参照ください。

なお、トラクタ装着の性格上、作業機機種・生産年式をわたる場合もあります。

ジョイント型式・オートヒッチアーム型式・ヒッチ型式・オプション型式を確認して、ご注文ください。

(作業機本体に属するジョイントは除く)

3.補用部品の塗装色について

現行量産機種の塗装色となっております。

在庫品につきましては生産時点の量産品塗装色となっております。

4.爪の記載について

爪は統廃合などにより、最新の情報は爪価格表を参照ください。

5.本パーツリストは改良のため予告なく変更することがあります。

補修用部品の供給年限について

この製品の補修部品の供給年限(期間)は、製造打ち切り後9年といたします。

従いまして、その後のご注文につきましては、在庫限りの供給とさせていただきます。

目 次

1. 走行部 (フレーム)	1	16. 操作部 (パネル)	37
2. 走行部 (HST)	3	17. 操作部 (ライト)	39
3. ミッション (1)	5	18. 油圧部	41
4. ミッション (2)	7	19. ワイヤハーネス、ワイヤ	43
5. ミッション (3)	9	20. ラベル、付属品	45
6. フレーム部 (フレーム)	11	21. オプション (第3イス)	47
7. フレーム部 (駆動)	15	22. オプション (第4イス)	49
8. 掘取部 (ゴム車輪)	19	23. オプション (スキサキ、マガリスキサキレーキ)	51
9. 掘取部 (フレーム1)	21	24. オプション (パラソル)	52
10. 掘取部 (フレーム2)	23	25. オプション (コンテナダイマER、L)	53
11. 掘取部 (コンベア駆動)	26	26. オプション (フロントディスク)	55
12. 選別部 (第2コンベア)	27	27. オプション (ウネオサエホイール)	56
13. 操作部 (走行1)	31	部品コード索引	58
14. 操作部 (走行2)	33		
15. 操作部 (作業)	35		

お 願 い

1. この部品表は、コバシ純正部品が記載されております。
2. 部品注文の際は必ず、使用機体番号、部品コード、部品名称、数量を明示してください。
3. 補修部品は必ず、コバシ純正部品をご使用ください。
(市販品その他類似品を使用されますと、性能低下、早期破損の原因となります)
4. 本部品表は改良のため、予告なく変更する場合があります。

HP61S

1. 走行部 (フレーム)

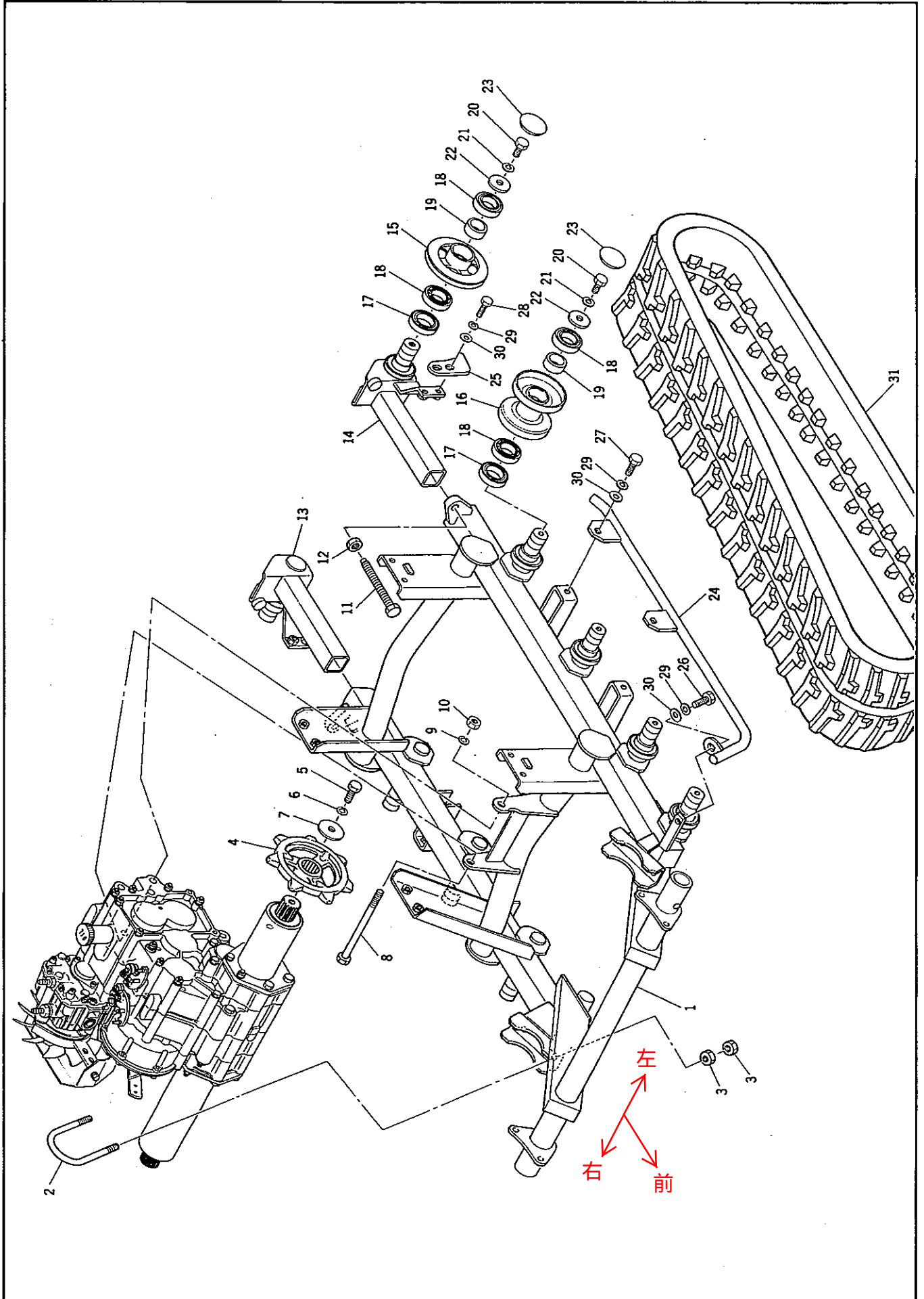

HP61S

1. 走行部 (フレーム)

見出 番号	部品コード	部 品 名	規 格	1 台 分 個 数				実施機番	備 考
1	771-0510	ソウコウフレームCOMP		1				77100110100	
2	771-0334	Uボルト		2				77100014100	
3	914-0511	ナット	M10 P1.5	8					
4	771-0011	クドウホイール		2				77100012400	
5	901-1664	ボルト 8T	M12×30 P1.25	2					
6	921-0012	Sワッシャ	M12	2					
7	789-0038	ザガネ	φ13×φ50×4.5	2				78920011400	
8	901-0237	ボルト	M12×170 P1.75	1					
9	921-0012	Sワッシャ	M12	1					
10	914-0514	ナット	M12 P1.75	1					
11	771-0010	テンションボルト		2				77100012300	
12	914-0715	コガタナット	M16 P2.0	2					
13	771-0296	コンプレッションロッドCOMP R		1				77100011713	
14	771-0295	コンプレッションロッドCOMP L		1				77100011613	
15	771-0294	ユウドウリン		2				77100011911	
16	771-0007	テンリン		8				77100012200	
17	935-0211	オイルシール	TC 35.55.11	10					
18	938-0208	ベアリング	6006 2RS	20					
19	771-0005	カラー	φ30.5×φ38.1×17	10				77100012000	
20	901-0156	ボルト	M10×20 P1.5	10					
21	921-0010	Sワッシャ	M10	10					
22	771-0006	ザガネ	φ11×φ40×4.5	10				77100012100	
23	965-0005	メクラブタ (ツバツキ)	φ55×φ60×5EZ2940AC	10					
24	771-0023	クローラガイド F		2				77100013301	
25	771-0025	クローラガイド R		2				77100013500	
26	901-1156	ボルト 8T	M10×20 P1.5	2					
27	901-1157	ボルト 8T	M10×25 P1.5	4					
28	901-0159	ボルト	M10×35 P1.5	4					
29	921-0010	Sワッシャ	M10	10					
30	924-0110	ザガネ	M10	10					
31	771-0286	ゴムクローラ CP4006	180×37×72P07R	2				77101010100	

HP61S

2. 走行部 (HST)

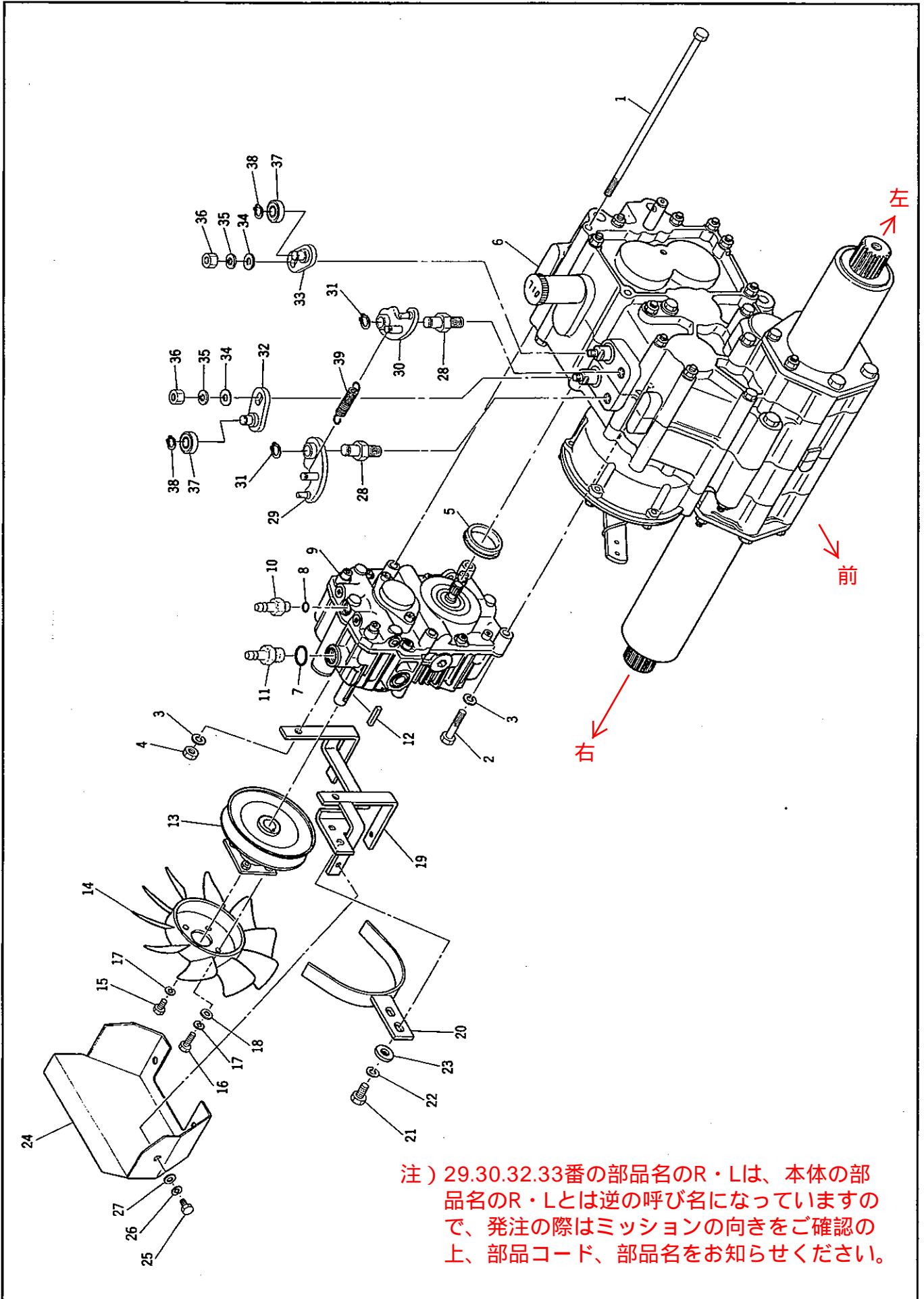

HP61S

2. 走行部 (HST)

見出 番号	部品コード	部 品 名	規 格	1 台 分 個 数				実施機番	備 考
1	901-1127	ボルト 8T	M8×260 P1.25	2					
2	901-1110	ボルト 8T	M8×40 P1.25	2					
3	921-0008	Sワッシャ	M8	4					
4	914-0507	ナット	M8 P1.25	2					
5	770-0041	HSTガイド		1				77000032500	
1~6	770-1002	QT1-2ミッション ASSY	QT1-2	1				77100200100	
7		Oリング	9004201-6200	1					
8		Oリング	9004201-2500	1					
7~9	771-0511	HST BDU-10L-0405		1				77100110200	
10	771-0580	ホースツギテ 7/16-20 UNF	ロッカク17	1				77100160800	
11	771-0581	ホースツギテ 7/8-14 UNF	ロッカク27	1				77100160900	
12	789-0356	キー	5×5×25	1				78930013400	
13	771-0013	Vプーリー (HST)		1				77100012600	
14	771-0015	クーリングファン		1				77100012800	
15	901-0053	ボルト	M6×12 P1.0	1					
16	901-0054	ボルト	M6×15 P1.0	4					
17	921-0006	Sワッシャ	M6	5					
18	924-0106	ザガネ	M6	4					
19	771-0019	ベルトカバーブラケット		1				77100013000	
20	771-0512	ベルトカバー M		1				77100110300	
21	901-0105	ボルト	M8×16 P1.25	2					
22	921-0008	Sワッシャ	M8	2					
23	924-0108	ザガネ	M8	2					
24	771-0513	アンダーガード		1				77100110400	
25	901-0053	ボルト	M6×12 P1.0	3					
26	921-0006	Sワッシャ	M6	3					
27	924-0106	ザガネ	M6	3					
28	771-0210	カムシテン		2				77100056401	
29	771-0208	サイドクラッチカム L		1				77100056201	
30	771-0209	サイドクラッチカム R		1				77100056301	
31	937-1012	スナップリング	S12	2					
32	771-0211	サイドクラッチアーム L		1				77100056501	
33	771-0212	サイドクラッチアーム R		1				77100056601	
34	924-0108	ザガネ	M8	2					
35	921-0008	Sワッシャ	M8	2					
36	914-0507	ナット	M8 P1.25	2					
37	938-0197	ベアリング	6000LLU	2					
38	937-1010	ストップリング	S10	2					
39	771-0258	スプリング		1				77100056800	

HP61S

3. ミッション (1)

注) 部品名のR・Lは、本体の部品名のR・Lとは逆の呼び名になっていますので、発注の際はミッションの向きをご確認の上、部品コード、部品名をお知らせください。

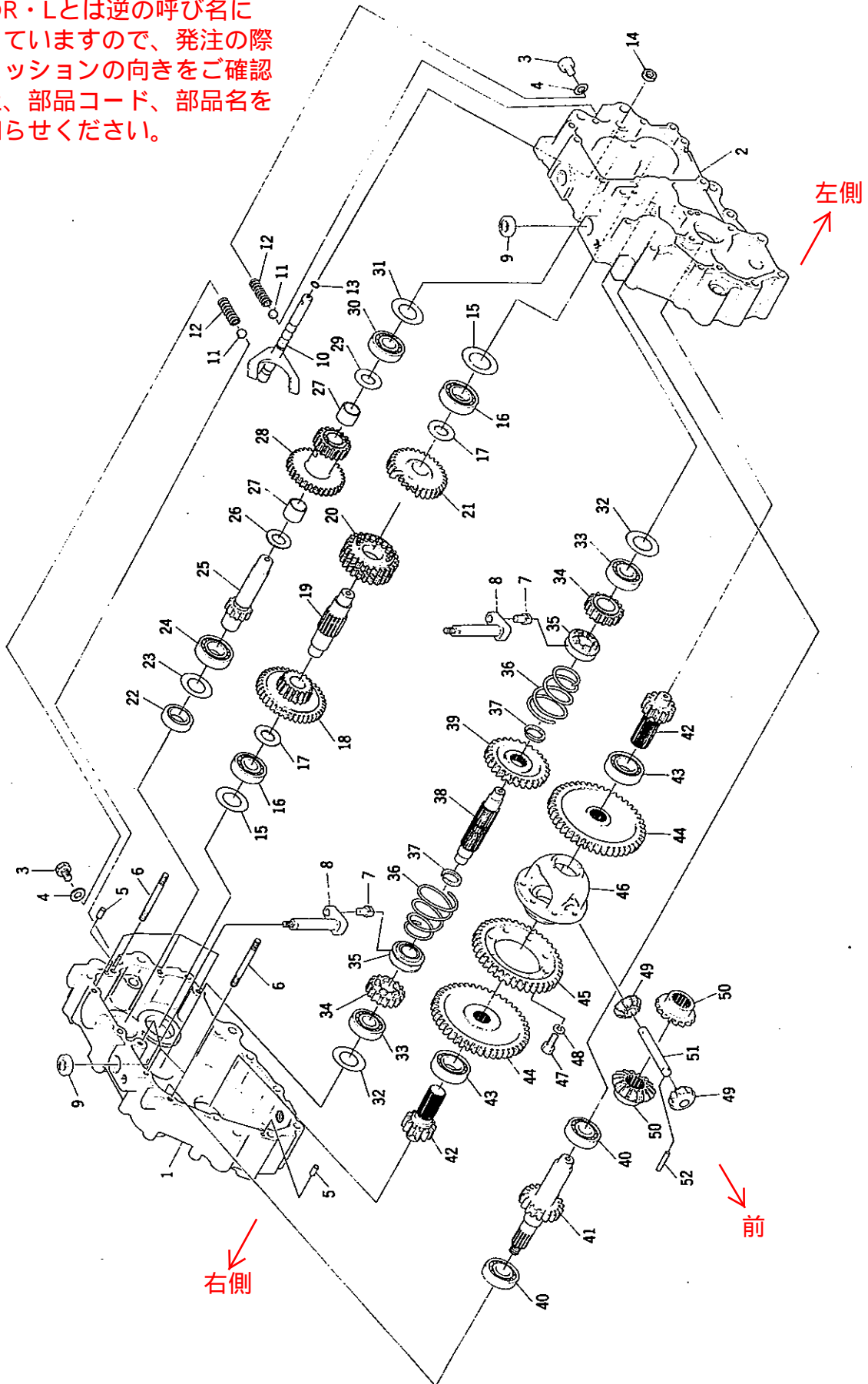

HP61S

3. ミッション (1)

見出 番号	部品コード	部 品 名	規 格	1 台 分 個 数				実施機番	備 考
1	770-0073	ケース L		1				77000210101	
2	770-0072	ケース R		1				77000210200	
3	901-0153	ボルト	M10×12 P1.5	2					
4	966-0010	シールワッシャ	M10	2					
5	943-0007	ヘイコウピン	φ6×14	2					
6	909-0162	スタッド 7T	M8×85 P1.25	7					
7	770-0040	シフトピン		2				77000032400	
8	770-0039	クラッチシャフトCOMP		2				77000032101	
9	935-0251	オイルシール	TC 14.24.6	2					
10	770-0071	シフトフォークCOMP		1				77000230101	
11	770-0051	ボール	φ8	2				77000030300	
12	770-0053	スプリング B		2				77000033800	
13	936-1011	Oリング	P11	1					
14	935-0281	オイルシール	HMA15213	1					
15	012-0050	シム 35.5×40	(0.2)					79702021100	
16	938-0274	ベアリング	6204	2					
17	770-0042	カラー A		2				77000032600	
18	770-0011	D-EギヤCOMP		1				77000020701	
19	770-0023	シャフト B		1				77000030100	
20	770-0012	Fギヤ		1				77000021000	
21	770-0013	GギヤCOMP		1				77000021101	
22	935-0247	オイルシール	TC 25.45.7	1					
23	012-0194	シム 40.5×52	(0.2)					43402003000	
24	938-0216	ベアリング	6205	1					
25	770-0009	AギヤCOMP		1				77000020103	
26	770-0043	カラーB		1				77000032700	
27	770-0056	ブッシュ K-758034-1		2				77000034200	
28	770-0010	B-CギヤCOMP		1				77000020401	
29	770-0042	カラー A		1				77000032600	
30	938-0274	ベアリング	6204	1					
31	012-0050	シム 35.5×40	(0.2)					79702021100	
32	012-0050	シム 35.5×40	(0.2)					79702021100	
33	938-0244	ベアリング	6303	2					
34	770-0014	Hギヤ		2				77000021400	
35	770-0038	サイドクラッチドグ		2				77000032000	
36	770-0052	スプリング A		2				77000033700	
37	937-4025	ドウシントメワ	ジクヨウ25	2					
38	770-0024	シャフト C		1				77000030200	
39	770-0015	Iギヤ		1				77000021500	
40	938-0274	ベアリング	6204	2					
41	770-0017	KギヤCOMP		1				77000021700	
42	770-0063	Oギヤ		2				77000022312	
43	938-0216	ベアリング	6205	2					
44	770-0018	Lギヤ		2				77000022000	
45	770-0016	Jギヤ		1				77000021600	
46	770-0036	デフケース		1				77000031802	
47	901-1106	ボルト 8T	M8×20 P1.25	8					
48	921-0008	Sワッシャ	M8	8					
49	770-0020	Nギヤ		2				77000022202	
50	770-0019	Mギヤ		2				77000022101	
51	770-0037	ピニオンシャフト		1				77000031900	
52	943-0005	ヘイコウピン	φ3×32	1					

HP61S

4. ミッション (2)

注) 部品名のR・Lは、本体の部品名のR・Lとは逆の呼び名になっていますので、発注の際はミッションの向きをご確認の上、部品コード、部品名をお知らせください。

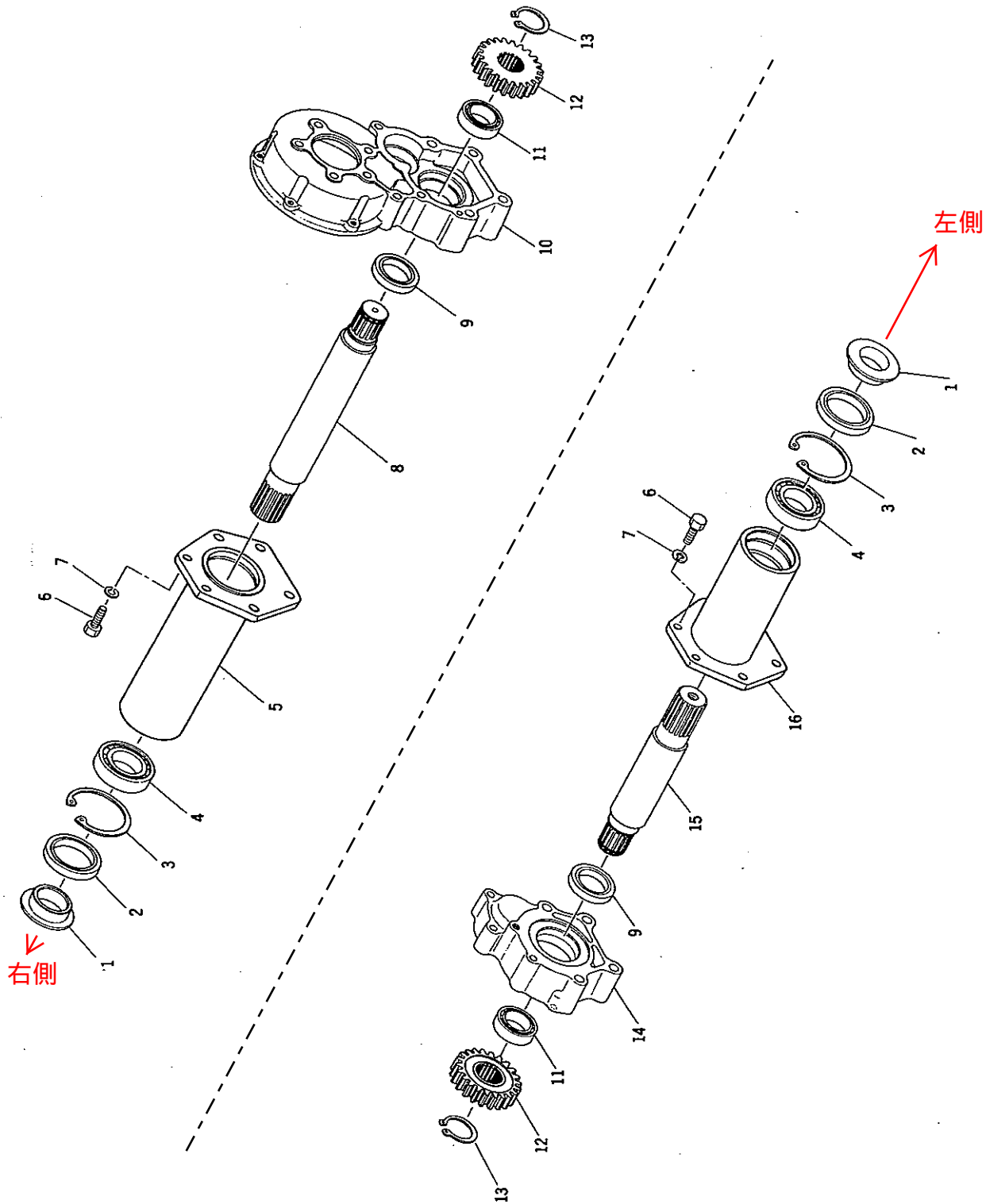

HP61S

4. ミッション (2)

見出 番号	部品コード	部 品 名	規 格	1 台 分 個 数				実施機番	備 考
1	770-0032	ダストカラー		2					77000031301
2	935-0240	オイルシール	TC 45.62.09	2					
3	937-2062	ストップリング	H62	2					
4	938-0306	ベアリング	6007 Z	2					
5	770-0058	パイプCOMP L		1					77000130100
6	901-1107	ボルト 8T	M8×25 P1.25	2					
7	921-0008	Sワッシャ	M8	2					
8	770-0025	ファイナルシャフト L		1					77000033500
9	935-0209	オイルシール	TC 35.50.8	2					
10	770-0005	ファイナルケース L		1					77000010300
11	938-0207	ベアリング	6006	2					
12	770-0064	Pギヤ		2					77000022411
13	937-1030	ストップリング	S30	2					
14	770-0007	ファイナルケース R		1					77000010400
15	770-0026	ファイナルシャフト R		1					77000033600
16	770-0059	パイプCOMP R		1					77000130200

HP61S

5. ミッション (3)

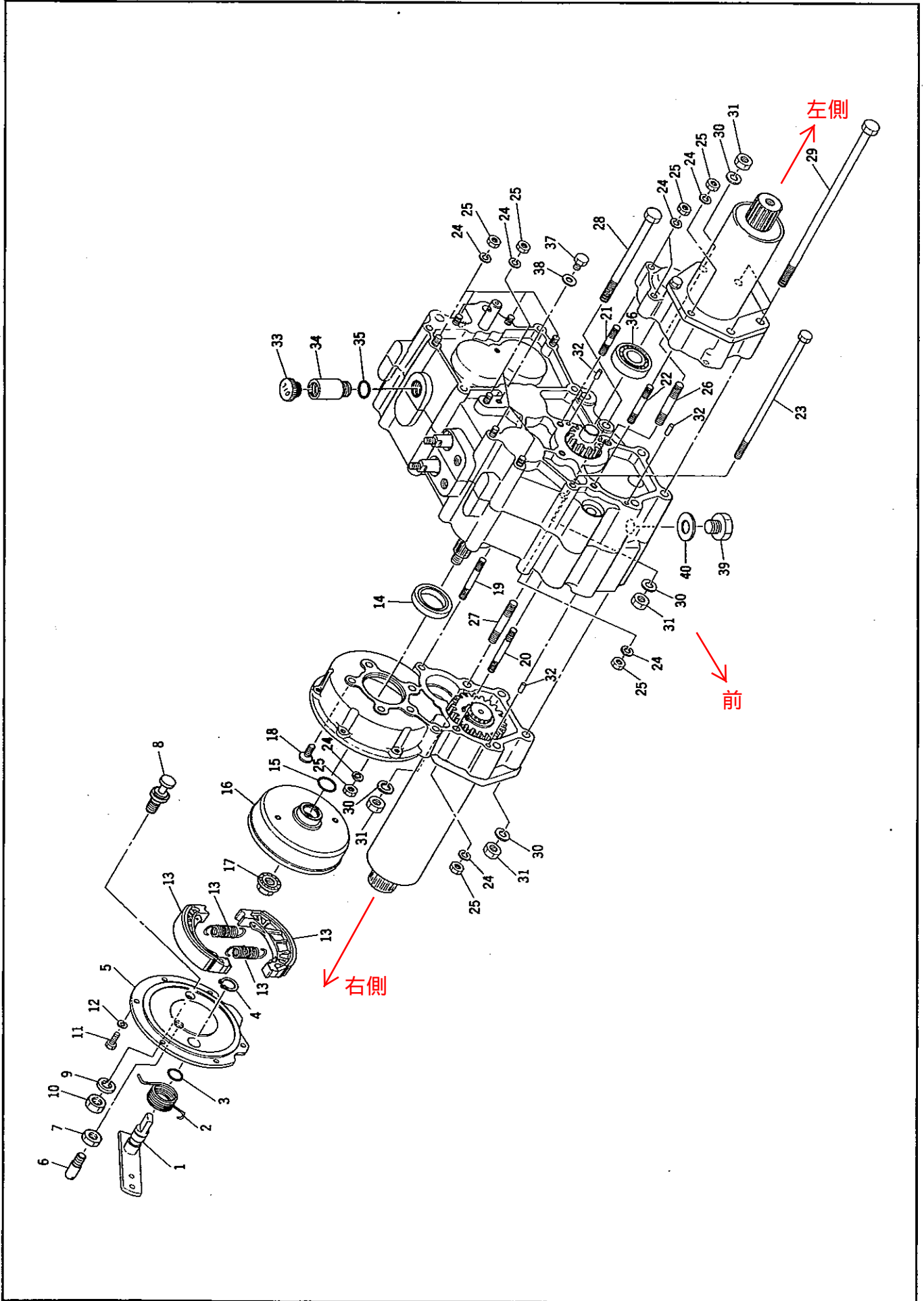

HP61S

5. ミッション (3)

見出 番号	部品コード	部 品 名	規 格	1 台 分 個 数				実施機番	備 考
1	770-0068	ブレーキレバーCOMP		1				77000030711	
2	770-0054	スプリング C		1				77000033900	
3	936-1016	Oリング	P16	1					
4	937-1016	ストップリング	S16	1					
5	770-0074	バックプレート		1				77000031722	
6	770-0067	フック		1				77000034111	
7	914-0565	3シユナツト	M10 P1.5	1					
8	770-0066	ブレーキピン		1				77000031511	
9	921-0012	Sワッシャ	M12	1					
10	914-0513	ナット	M12 P1.5	1					
11	901-1131	ボルト 8T	M6×16 P1.0	6					
12	921-0006	Sワッシャ	M6	6					
13	770-0070	ブレーキシュー ASSY		1				7700070	
14	935-0237	オイルシール	TC 30.42.8	1					
15	936-3020	Oリング	S20	1					
16	770-0076	ブレーキドラム		1				77000031011	
17	759-0117	フランジナット	M12P1.25	1					
18	905-0311	6カクアナツキ サラボルト 8T	M8×16 P1.25	5					
19	909-0155	スタッド 7T	M8×65 P1.25	1					
20	909-0156	スタッド 7T	M8×70 P1.25	1					
21	909-0153	スタッド 7T	M8×45 P1.25	2					
22	909-0154	スタッド 7T	M8×60 P1.25	1					
23	901-1126	ボルト 8T	M8×205 P1.25	1					
24	921-0008	Sワッシャ	M8	13					
25	914-0507	ナット	M8 P1.25	13					
26	909-0166	スタッド 7T	M10×65 P1.5	1					
27	909-0167	スタッド 7T	M10×70 P1.5	1					
28	901-1178	ボルト 8T	M10×140 P1.5	1					
29	901-1179	ボルト 8T	M10×270 P1.5	3					
30	921-0010	Sワッシャ	M10	6					
31	914-0511	ナット	M10 P1.5	6					
32	943-0007	ヘイコウピン	φ6×14	3					
33	953-0007	オイルキャップ (アカ)	KRM-A3	1					
34	770-0055	アッパーボルト		1				77000034001	
35	936-1020	Oリング	P20	1					
36	938-0274	ベアリング	6204	2					
37	901-0102	ボルト	M8×10 P1.25	1					
38	966-0008	シールワッシャ	M8	1					
39	901-0751	ボルト	M16×12 P1.5	1					
40	275-0049	シールワッシャ	M16 WFカタ	1					

HP61S

6. フレーム部 (フレーム)

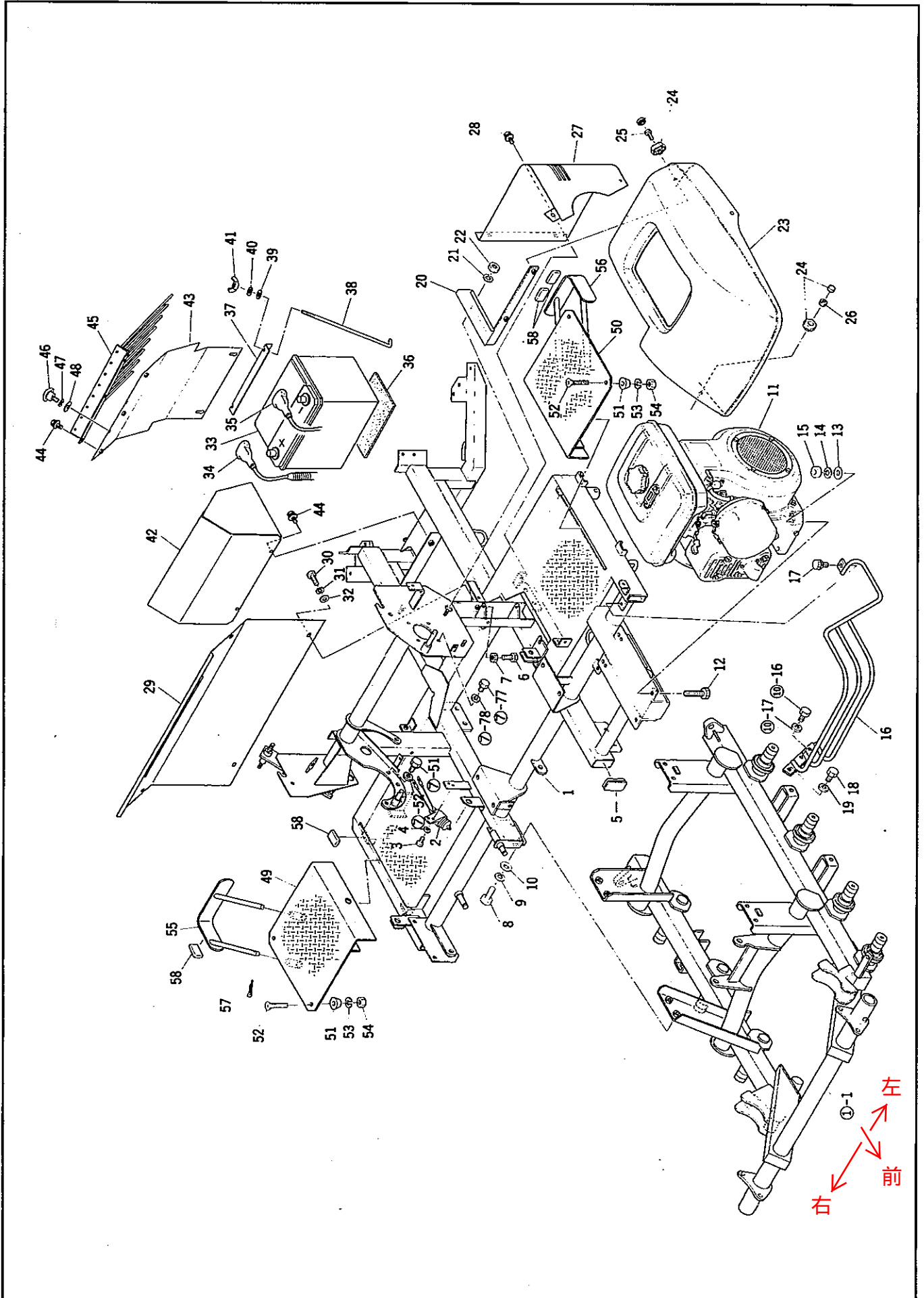

HP61S

6. フレーム部 (フレーム) 1/2

見出 番号	部品コード	部 品 名	規 格	1 台 分 個 数				実施機番	備 考
1	771-0514	フレームCOMP		1				77100120103	
2	789-0284	セフテイスイッチ	ST B1799A-00	1				78920054000	
3	907-0002	マルコネジ	M5×10 0.8	2					
4	921-0005	Sワッシャ	M5	2					
5	771-0263	メクラブタ		3				77100024400	
6	901-0057	ボルト	M6×25 P1.0	2					
7	914-0504	ナット	M6 P1.0	2					
8	901-0157	ボルト	M10×25 P1.5	8					
9	921-0010	Sワッシャ	M10	8					
10	924-0110	ザガネ	M10	8					
11	771-0028	エンジン	EH25BS	1				77100023100	
12	901-1160	ボルト 8T	M10×40 P1.5	4					
13	924-0110	ザガネ	M10	4					
14	921-0010	Sワッシャ	M10	4					
15	914-0511	ナット	M10 P1.5	4					
16	771-0525	エンジンサイドカバー		1				77100121400	
17	900-0003	アプセットセムスボルト	M8×13 P1.25	1					
18	901-0104	ボルト	M8×15 P1.25	2					
19	921-0008	Sワッシャ	M8	2					
20	771-0060	カバーザ		1				77100025700	
21	921-0008	Sワッシャ	M8	2					
22	914-0507	ナット	M8 P1.25	2					
23	771-0061	エンジンカバー		1				77100025800	
24	771-0269	スーパーノブ	SK-38	4				77100027400	
25	901-0106	ボルト	M8×20 P1.25	3					
26	914-0507	ナット	M8 P1.25	1					
27	771-0523	エンジンリヤカバー		1				77100121300	
28	900-0001	6カクボルト + 3P	M6×15 P1.0	3					
29	771-0522	リヤカバー		1				77100121200	
30	901-0054	ボルト	M6×15 P1.0	4					
31	921-0006	Sワッシャ	M6	4					
32	924-0106	ザガネ	M6	4					
33	771-0215	バッテリーCD-4L		1				77100060300	
34	771-0216	バッテリーケーブル +		1				77100060400	
35	771-0217	バッテリーケーブル -		1				77100060500	
36	789-0370	バッテリーラバー		1				78930014800	
37	771-0038	バッテリーオサエ		1				77100024000	
38	789-0070	Lボルト		2				78920014400	
39	924-0108	ザガネ	M8	2					
40	921-0008	Sワッシャ	M8	2					
41	919-0601	チョウナット	M8 P1.25	2					
42	771-0250	バッテリーカバー F		1				77100026702	
43	771-0251	バッテリーカバー R		1				77100026800	
44	900-0001	6カクボルト + 3P	M6×15 P1.0	5					
45	771-0267	レーキ		1				77100027200	
46	789-0693	ノブネジ	M6×12 P1.0	2				78940014700	
47	921-0006	Sワッシャ	M6	2					
48	924-0106	ザガネ	M6	2					
49	771-0594	エンチョウダイ R		1				77100170201	
50	771-0593	エンチョウダイ L		1				77100170101	
51	771-0597	ゴムキャク	C-30-RK-3220	4				77100170500	
52	907-0508	サラコネジ (+)	M5×20 P0.8	4					
53	921-0005	Sワッシャ	M5	4					

HP61S

6. フレーム部 (フレーム) 2/2

見出 番号	部品コード	部 品 名	規 格	1 台 分 個 数			実施機番	備 考
54	914-0501	ナット	M5 P0.8	4				
55	771-0596	エンチョウスライダー R		1				77100170401
56	771-0595	エンチョウスライダー L		1				77100170301
57	930-0017	ワリピン	φ2.5×20	2				
58	789-0511	クッション		7				78920057700

HP61S

7. フレーム部 (駆動)

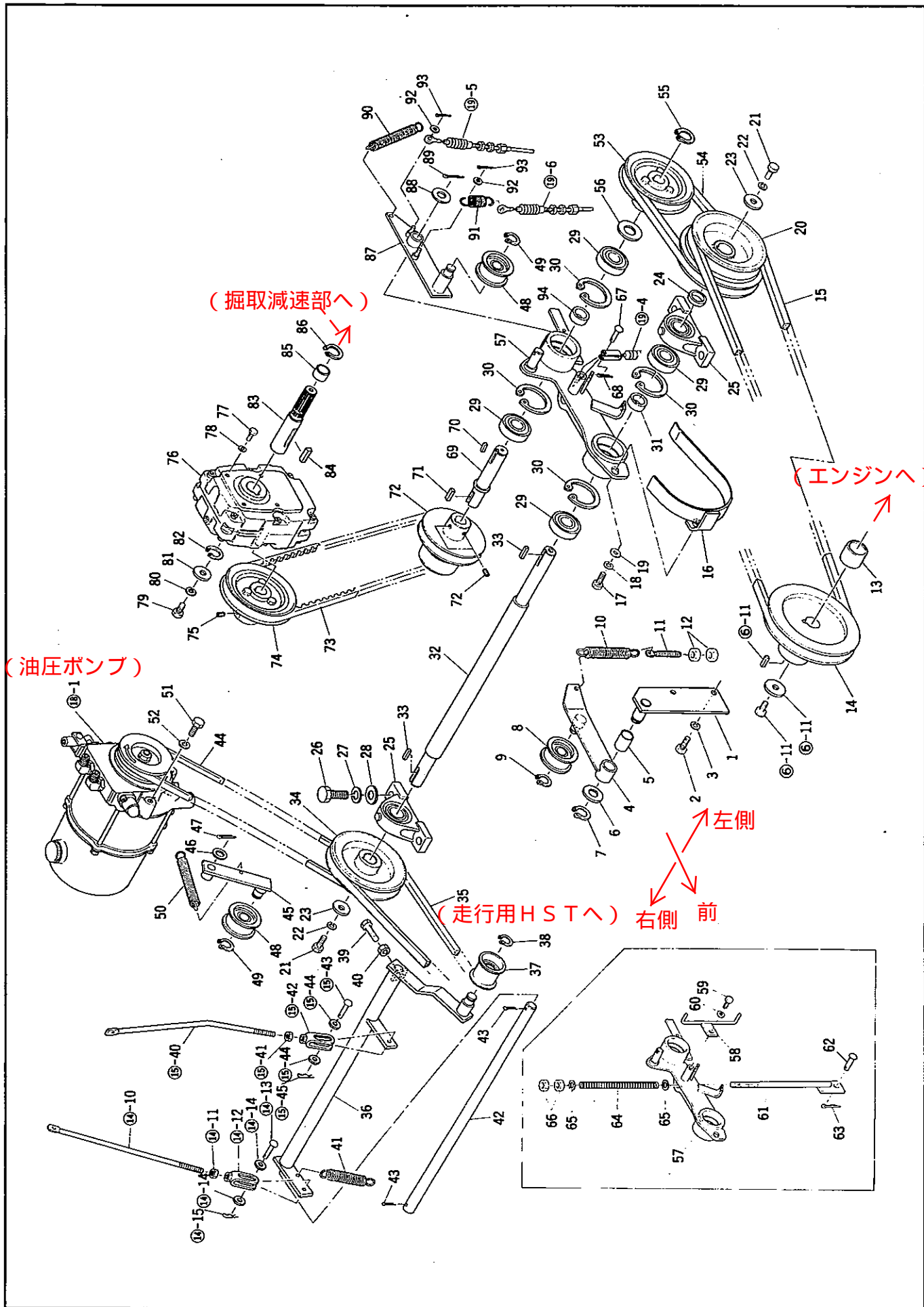

HP61S

7. フレーム部 (駆動) 1/2

見出 番号	部品コード	部 品 名	規 格	1 台 分 個 数				実施機番	備 考
1	771-0031	テンションベース		1				77100023400	
2	901-0106	ボルト	M8×20 P1.25	2					
3	921-0008	Sワッシャ	M8	2					
4	771-0301	テンションアーム		1				77100023512	
5	935-0310	オイルレスドライメットブッシュ	70B-1825	1				77100024300	
6	924-0016	ザガネ (コガタ)	M16	1					
7	937-1017	ストップリング	S17	1					
8	771-0244	アイドラー	TPBS-70	1				77100024200	
9	937-1015	ストップリング	S15	1					
10	771-0305	スプリング		1				77100027112	
11	771-0304	テンションロッド		1				77100027011	
12	914-0511	ナット	M10 P1.5	2					
13	771-0030	カラー	25.1×34×31	1				77100023300	
14	771-0029	Vプーリー B6		1				77100023200	
15	957-6235	Vベルト	AG6A-LB35	1					
16	771-0520	ベルトガイド H		1				77100121000	
17	901-0106	ボルト	M8×20 P1.25	1					
18	921-0008	Sワッシャ	M8	1					
19	924-0108	ザガネ	M8	1					
20	771-0323	カウンタプーリー1		1				77100024511	
21	901-0106	ボルト	M8×20 P1.25	2					
22	921-0008	Sワッシャ	M8	2					
23	789-1438	ザガネ	φ9×28×4.5	2				78980010600	
24	771-0049	カラー	φ21.6×φ27.2×6	1				77100024600	
25	958-0024	ピロブロック	UCP204G00	2					
26	901-0209	ボルト	M12×35 P1.75	4					
27	921-0012	Sワッシャ	M12	4					
28	924-0112	ザガネ	M12	4					
29	938-0293	ベアリング	6204 2RS	4					
30	937-2047	ストップリング	H47	4					
31	771-0322	カラー	φ20.5×φ27.2×12	1				77100027600	
32	771-0321	カウンタシャフト		1				77100023612	
33	789-0356	キー	5×5×25	2				78930013400	
34	771-0035	カウンタプーリー-2		1				77100023701	
35	957-6233	Vベルト	AG6A-LB33	1					
36	771-0515	テンションククラッチアーム		1				77100120500	
37	771-0247	テンションプーリー ASSY		1				77100024100	
38	937-1015	ストップリング	S15	1					
39	901-0109	ボルト	M8×25 P1.25	1					
40	914-0507	ナット	M8 P1.25	1					
41	789-0573	スプリング		1				78930015701	
42	771-0337	ピン	φ15×455	1				77100057000	
43	930-0034	ワリピン	φ3×20	2					
44	957-6328	Vベルト	OR-LA28	1					
45	771-0058	テンションアーム (ユアツ)		1				77100025500	
46	924-0012	ザガネ (コガタ)	M12	1					
47	930-0018	ワリピン	φ2.5×25	1					
48	783-0019	アイドラー	TPBS-45	2				78320011500	
49	937-1015	ストップリング	S15	2					
50	789-0573	スプリング		1				78930015701	
51	901-0106	ボルト	M8×20 P1.25	4					
52	921-0008	Sワッシャ	M8	4					
53	771-0054	プーリー 4.5A		1				77100025100	

HP61S

7. フレーム部 (駆動) 2/2

見出 番号	部品コード	部 品 名	規 格	1 台 分 個 数				実施機番	備 考
54	957-6332	Vベルト	OR-LA32	1					
55	937-1020	ストップリング	S20	1					
56	924-0020	ザガネ (コガタ)	M20	1					
57	771-0516	ヘンソクアーム		1				77100120600	
58	771-0521	ベルトフィンガ H		1				77100121100	
59	901-0106	ボルト	M8×20 P1.25	1					
60	921-0008	Sワッシャ	M8	1					
61	771-0518	アシストロッド		1				77100120800	
62	950-1160	テーラーピン	φ10×35	1					
63	930-0017	ワリピン	φ2.5×20	1					
64	771-0519	アシストスプリング		1				77100120900	
65	924-0112	ザガネ	M12	2					
66	914-0514	ナット	M12 P1.75	2					
67	409-0028	タンバツクル ヨウ ピン	φ6×20	1				40906025020	
68	930-0021	ワリピン	φ2.5×12	1					
69	771-0052	ヘンソクシャフト	25×116	1				77100024901	
70	789-0357	キー	5×5×20	1				78930013500	
71	771-0252	キ-	6×6×20	1				77100026300	
72	771-0253	ヘンソクブーリー	P-106-AU	1				77100026400	
73	957-6430	Vベルト	コグLB30	1					
74	771-0055	ブーリー 4.5B		1				77100025201	
75	905-0003	6カクアナツキトメネジ	M6×10 P1.0	1					
76	771-0254	ゲンソクキ	SM100F15S25	1				77100026500	
77	901-0054	ボルト	M6×15 P1.0	4					
78	921-0006	Sワッシャ	M6	4					
79	901-0106	ボルト	M8×20 P1.25	1					
80	921-0008	Sワッシャ	M8	1					
81	771-0057	ザガネ	φ9×φ25×4.5	1				77100025400	
82	937-2025	ストップリング	H25	1					
83	771-0325	ゲンソクシャフト	32×128	1				77100025312	
84	771-0255	キー	8×7×25	1				77100026600	
85	771-0326	カラー	φ20×φ32×13.5	1				77100027700	
86	937-1020	ストップリング	S20	1					
87	771-0517	テンションクラッチ		1				77100120700	
88	924-0014	ザガネ (コガタ)	M14	1					
89	930-0018	ワリピン	φ2.5×25	1					
90	789-0573	スプリング		1				78930015701	
91	771-0065	スプリング	53.8	1				77100026200	
92	924-0106	ザガネ	M6	2					
93	930-0021	ワリピン	φ2.5×12	2					
94	771-0322	カラー	φ20.5×φ27.2×12	1				77100027600	

HP61S

8. 掘取部 (ゴム車輪)

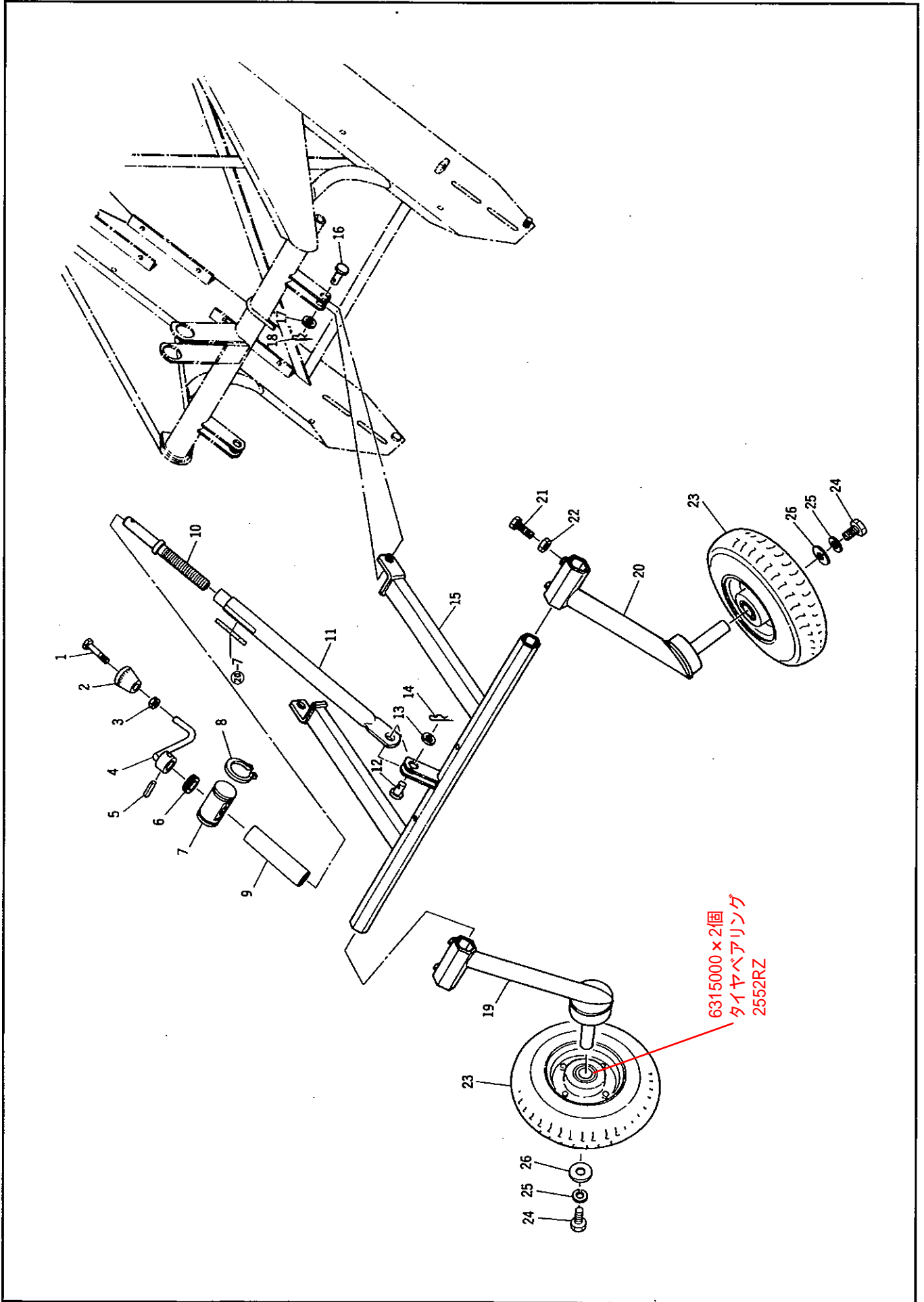

HP61S

8. 掘取部 (ゴム車輪)

見出 番号	部品コード	部 品 名	規 格	1 台 分 個 数				実施機番	備 考
1	323-0060	グリップネジ		1				32306010000	
2	323-0059	グリップ		1				32306009000	
3	914-0507	ナット	M8 P1.25	1					
4	330-0023	ゲージハンドル		1				33006008000	
5	932-0835	スプリングピン	φ8×35	1					
6	938-0031	ベアリング	T20	1					
7	323-0057	ネジ シテン		1				32306007000	
8	937-1038	ストップリング	S38	2					
9	771-0539	ネジカバー		1				77100131200	
10	771-0538	チョウセイネジ		1				77100131100	
11	771-0537	チョウセイパイプ		1				77100131001	
12	950-0056	ピン	φ19×35	1					
13	924-0018	ザガネ (コガタ)	M18	1					
14	948-0018	Rピン	φ18	1					
15	771-0536	オイルブラケット		1				77100130901	
16	950-0057	ピン	φ14×35	2					
17	924-0014	ザガネ (コガタ)	M14	2					
18	948-0014	Rピン	φ14	2					
19	771-0070	オイルアーム R		1				77100030501	
20	771-0071	オイルアーム L		1				77100030601	
21	901-0157	ボルト	M10×25 P1.5	4					
22	914-0511	ナット	M10 P1.5	4					
23	631-0146	ゴムシャリン	3.50-5	2				63100000000	
24	901-0156	ボルト	M10×20 P1.5	2					
25	921-0010	Sワッシャ	M10	2					
26	789-0037	ザガネ	φ11×φ30×4.5	2				78920011300	

HP61S

9. 掘取部 (フレーム)

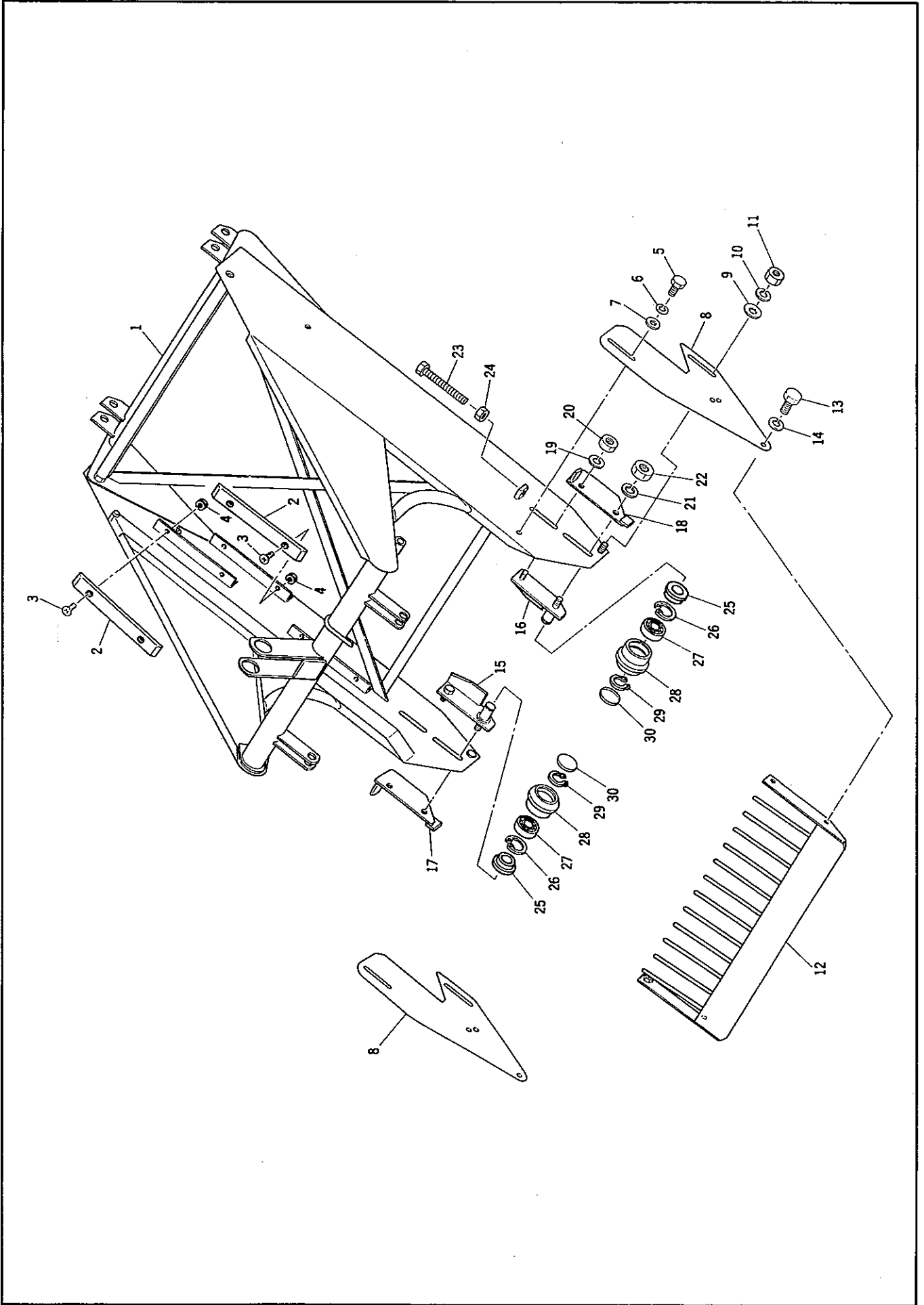

HP61S

9. 掘取部 (フレーム1)

見出 番号	部品コード	部 品 名	規 格	1 台 分 個 数				実施機番	備 考
1	771-0527	コンベアフレーム1		1				77100130100	
2	771-0532	コンベアガイド		6				77100130500	
3	907-0555	サラコネジ	M6×16 P1.0	12					
4	915-0304	ナット (Sワッシャーツキ)	M6 P1.0	12					
5	901-0106	ボルト	M8×20 P1.25	2					
6	921-0008	Sワッシャ	M8	2					
7	924-0108	ザガネ	M8	2					
8	771-0533	スキサキソクバン		2				77100130600	
9	924-0110	ザガネ	M10	2					
10	921-0010	Sワッシャ	M10	2					
11	914-0511	ナット	M10 P1.5	2					
12	771-0534	スキサキレーキ		1				77100130700	
13	901-1154	ボルト 8T	M10×15 P1.5	2					
14	921-0010	Sワッシャ	M10	2					
15	771-0079	ローラーシャフト R		1				77100031302	
16	771-0080	ローラーシャフト L		1				77100031402	
17	771-0288	コンベアテンショナー R		1				77100034100	
18	771-0287	コンベアテンショナー L		1				77100034000	
19	921-0010	Sワッシャ	M10	2					
20	914-0511	ナット	M10 P1.5	2					
21	921-0012	Sワッシャ	M12	2					
22	914-0514	ナット	M12 P1.75	2					
23	901-0174	ボルト (ゼンネジ)	M10×90 P1.5	2					
24	914-0511	ナット	M10 P1.5	2					
25	935-0417	ジクツキシール	QLF20,47,12.5,14.5	2					
26	937-2047	ストップリング	H47	2					
27	938-0307	ベアリング	6204ZZ	2					
28	771-0081	コンベアローラ		2				77100031501	
29	937-1020	ストップリング	S20	2					
30	965-0001	メクラブタ	42マル×8 EZ2199A0	2					

HP61S

10. 挿取部 (フレーム2)

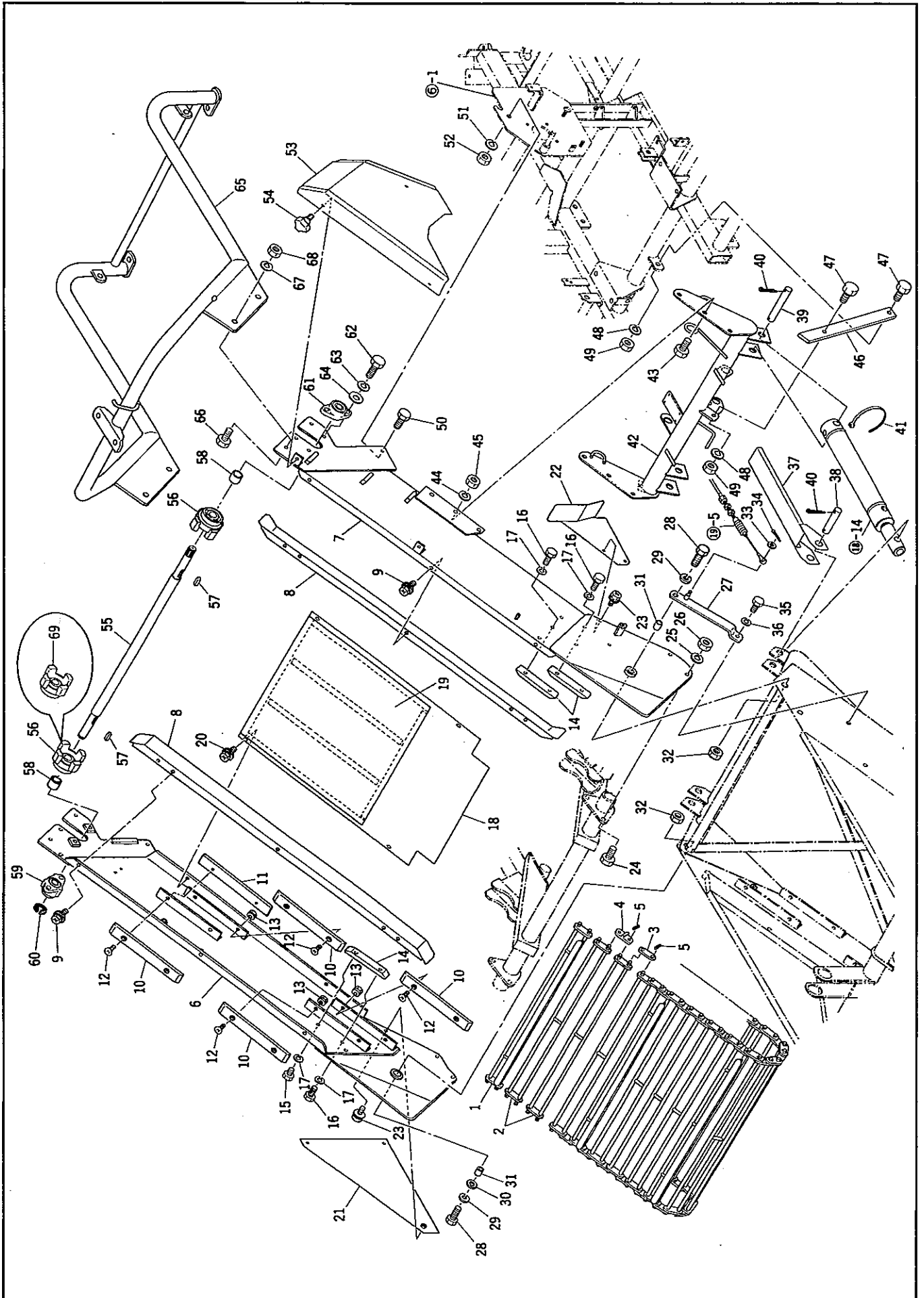

HP61S

10. 掘取部 (フレーム2) 1/2

見出番号	部品コード	部 品 名	規 格	1 台 分 個 数				実施機番	備 考
1	771-0506	コンベア1		16				77100032112	
2	771-0507	コンベア2		48				77100032212	
3	771-0508	リンクプレート2		126				77100035300	
4	771-0535	スクレーバプレート		2				77100130800	
5	932-0315	スプリングピン	φ3×14	256					
6	771-0529	コンベアフレーム 2R		1				77100130300	
7	771-0528	コンベアフレーム 2L		1				77100130200	
8	771-0312	コンベアサイドカバー2		2				77100034900	
9	900-0001	6カクボルト + 3P	M6×15 P1.0	6					
10	771-0532	コンベアガイド		8				77100130500	
11	771-0454	コンベアウラガイド		2				77100035201	
12	907-0555	サラコネジ	M6×16 P1.0	16					
13	915-0305	ナット (SWツキ)	M6 P1.0	12					
14	771-0290	ソクバンガイド		4				77100034200	
15	901-0102	ボルト	M8×10 P1.25	1					
16	901-0104	ボルト	M8×15 P1.25	7					
17	921-0008	Sワッシャ	M8	8					
18	771-0314	アンダーカバー-COMP		1				77100035000	
19	771-0316	PPバン		1				⑬に含む	
20	900-0001	6カクボルト + 3P	M6×15 P1.0	4					
21	771-0064	サイドカバー FR		1				77100026100	
22	771-0063	サイドカバー FL		1				77100026002	
23	900-0001	6カクボルト + 3P	M6×15 P1.0	5					
24	901-1157	ボルト 8T	M10×25 P1.5	4					
25	921-0010	Sワッシャ	M10	4					
26	914-0511	ナット	M10 P1.5	4					
27	771-0098	ストップレバー		1				77100033101	
28	901-2718	ボルト 11T	M14×55 P1.5	2					
29	921-0014	Sワッシャ	M14	2					
30	924-0114	ザガネ	M14	1					
31	771-0084	カラー	φ14.5×φ20×16	2				77100031700	
32	914-0516	ナット	M14 P1.5	2					
33	924-0106	ザガネ	M6	1					
34	930-0021	ワリピン	φ2.5×12	1					
35	901-0106	ボルト	M8×20 P1.25	1					
36	921-0008	Sワッシャ	M8	1					
37	771-0573	シリンダカバー		2				77100160100	
38	771-0222	ピン	φ18×72	2				77100061000	
39	771-0221	ピン	φ18×82	2				77100060900	
40	930-0046	ワリピン	φ4×30	8					
41	784-0059	ソクセンバンド	RF250	2				78920018500	
42	771-0530	シリンダーブラケットCOMP		1				77100130400	
43	901-1156	ボルト 8T	M10×20 P1.5	6					
44	921-0010	Sワッシャ	M10	6					
45	914-0511	ナット	M10 P1.5	6					
46	771-0540	サポートバー		1				77100131300	
47	901-1157	ボルト 8T	M10×25 P1.5	2					
48	921-0010	Sワッシャ	M10	2					
49	914-0511	ナット	M10 P1.5	2					
50	901-1156	ボルト 8T	M10×20 P1.5	2					
51	921-0010	Sワッシャ	M10	2					
52	914-0511	ナット	M10 P1.5	2					
53	771-0541	チェンカバー		1				77100131400	

HP61S

10. 掘取部 (フレーム2) 2/2

見出 番号	部品コード	部 品 名	規 格	1 台 分 個 数				実施機番	備 考
54	789-0693	ノブネジ	M6×12P1.0	3					78940014700
55	771-0327	コンベアシャフト	φ25×706	1					77100031912
56	771-0509	コンベアスプロケット1(コンベア200時間以内の使用に対応)		2					77100034811
57	789-0357	キー	5×5×20	2					78930013500
58	771-0087	カラー	φ21.6×φ27.2×20.7	2					77100032000
59	958-0026	ピローブロック	CM-UCFL204D1	1					
60	937-1020	ストップリング	S20	1					
61	958-0025	ピローブロック	UCFL204D1	1					
62	901-0157	ボルト	M10×25 P1.5	4					
63	921-0010	Sワッシャ	M10	4					
64	924-0110	ザガネ	M10	4					
65	771-0099	ガードパイプ		1					77100033201
66	901-0156	ボルト	M10×20 P1.5	4					
67	921-0010	Sワッシャ	M10	4					
68	914-0511	ナット		4					
69	771-0673	コウカンヨウスプロケット (コンベア200時間使用後に対応) 黒色塗装		2					77100231200
1~5	7714114	61コンベアASSY		1					

HP61S

11. 掘取部 (コンベア駆動)

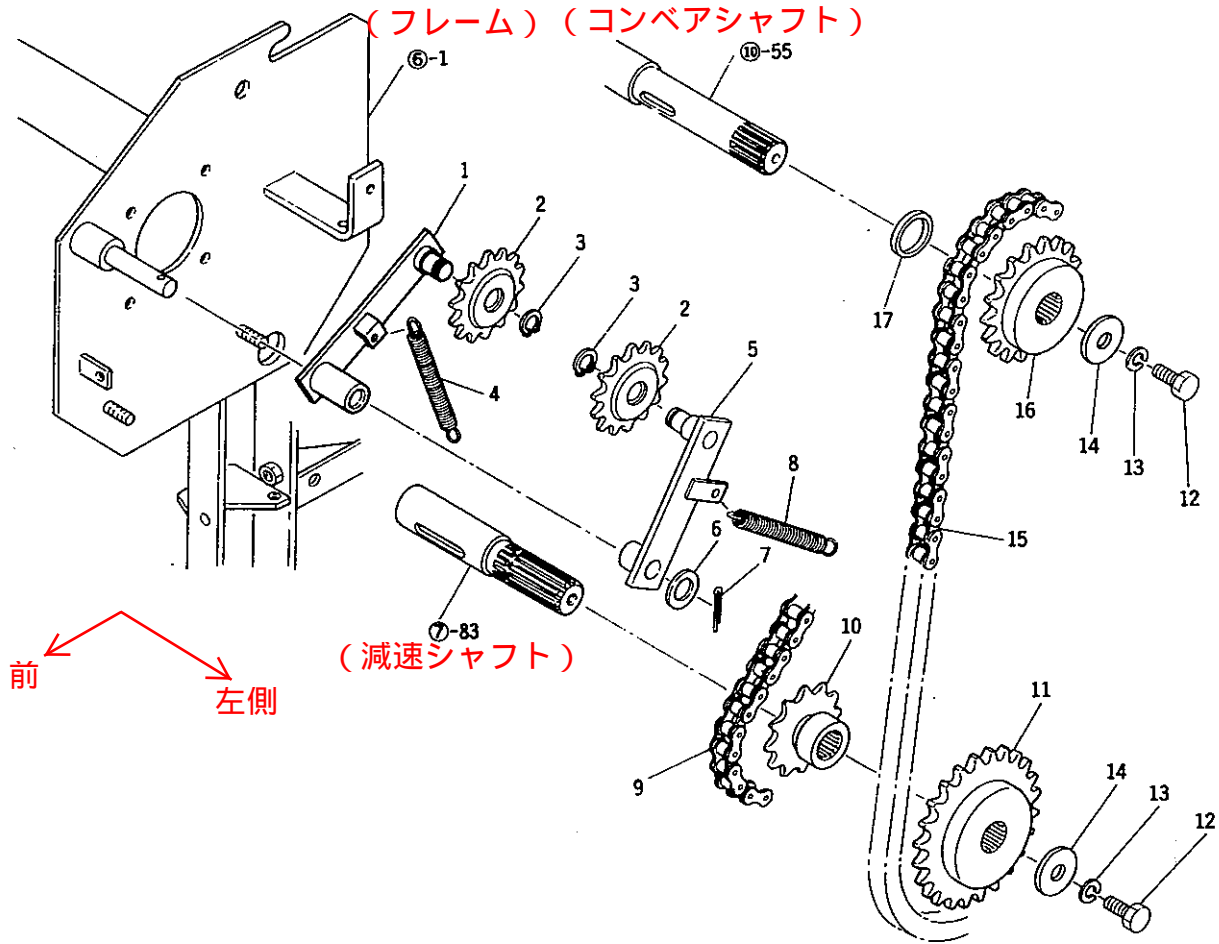

見出番号	部品コード	部 品 名	規 格	1 台 分 個 数				実施機番	備 考
1	771-0363	テンションアーム A		1				77110041101	
2	771-0276	スプロケットアイドラー	TPSB14	2				77100033900	
3	937-1012	スナップリング	S12	2					
4	771-0385	スプリング		1				77110043300	
5	771-0331	テンションアーム		1				77100033011	
6	924-0012	ザガネ (コガタ)	M12	1					
7	930-0017	ワリピン	φ2.5×20	1					
8	789-0573	スプリング		1				78930015701	
9	944-0100	ローラーチェン	RS 40×44L (JTツキ)	1					
10	771-0362	スプロケット 40-12T		1				77110041000	
11	771-0328	スプロケット	RS40-24	1				77100034500	
12	901-0106	ボルト	M8×20 P1.25	2					
13	921-0008	Sワッシャ	M8	2					
14	789-1438	ザガネ	φ9×φ28×4.5	2				78980010600	
15	944-0087	ローラーチェン (JTツキ)	RS 40×66L (JTツキ)	1					
16	771-0329	スプロケット	RS40-18	1				77100034600	
17	771-0330	カラー	φ20.5×φ27.2×4	1				77100034700	

HP61S

12. 選別部 (第2コンベア)

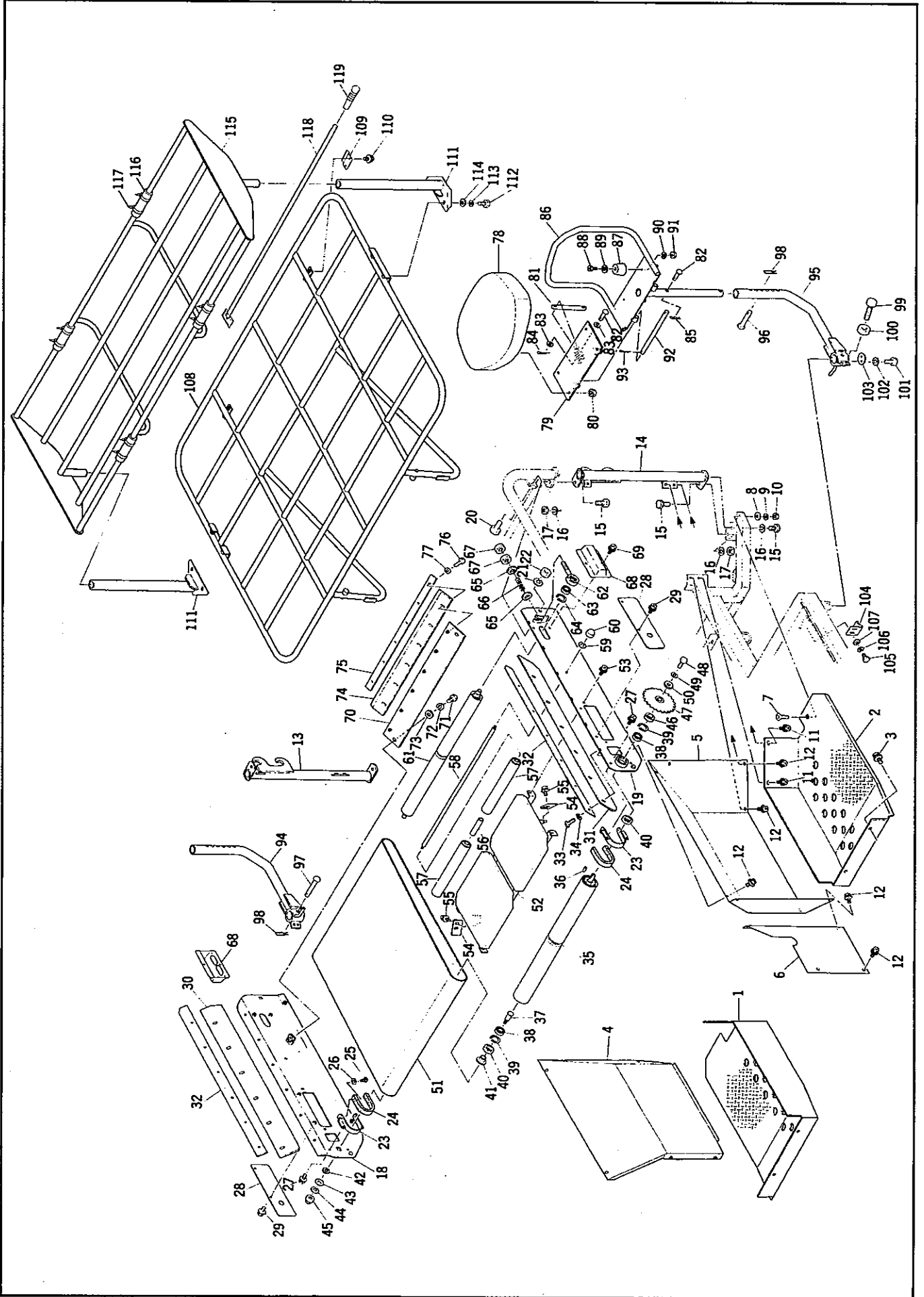

HP61S

12. 選別部 (第2コンベア) 1/3

見出番号	部品コード	部 品 名	規 格	1 台 分 個 数				実施機番	備 考
1	771-0552	ステップ R		1				77100141000	
2	771-0551	ステップ L		1				77100140900	
3	900-0001	6カクボルト+3P	M6×15 P1.0	4					
4	771-0371	サイドカバー R		1				77110041902	
5	771-0370	サイドカバー L		1				77110041801	
6	771-0558	カバー L		1				77100141600	
7	907-0557	サラコネジ	M6×18 P1.0	2					
8	924-0108	ザガネ	M8	2					
9	921-0006	Sワッシャ	M6	2					
10	914-0504	ナット	M6 P1.0	2					
11	900-0001	6カクボルト + 3P	M6×15 P1.0	4					
12	900-0001	6カクボルト + 3P	M6×15 P1.0	14					
13	771-0554	コンテナパイプ R		1				77100141200	
14	771-0553	コンテナパイプ L		1				77100141100	
15	901-0106	ボルト	M8×20 P1.25	6					
16	921-0008	Sワッシャ	M8	6					
17	914-0507	ナット	M8 P1.25	4					
18	771-0544	ベルコンフレーム R		1				77100140200	
19	771-0543	ベルコンフレーム L		1				77100140100	
20	901-0156	ボルト	M10×20 P1.5	2					
21	921-0010	Sワッシャ	M10	2					
22	914-0511	ナット	M10 P1.5	2					
23	771-0456	ダストガード		2				77100044701	
24	771-0478	ダストシール		2				77100044800	
25	911-0004	タッピングネジ	M3×6	4					
26	924-0003	ザガネ (コガタ)	M3	4					
27	900-0001	6カクボルト + 3P	M6×15 P1.0	4					
28	771-0144	フタ		2				77100044201	
29	900-0001	6カクボルト + 3P	M6×15 P1.0	4					
30	771-0125	サイドゴム R		1				77100042300	
31	771-0124	サイドゴム L		1				77100042200	
32	771-0127	オサエイタ		2				77100042500	
33	907-0057	マルコネジ	M6×18 P1.0	12					
34	921-0006	Sワッシャ	M6	12					
35	771-0438	ローラ1		1				77100040814	
36	771-0380	キー	5×5×15	1				77110042800	
37	771-0440	ピン		1				77100041012	
38	938-0313	ベアリング	6002 2RS C3	2					
39	937-2032	ストップリング	H32	2					
40	935-0202	オイルシール	TC20.35.8	2					
41	771-0142	カラー	φ18×φ20×φ35×17	1				77100044000	
42	771-0113	カラー	φ14.5×φ22×3.5	1				77100041200	
43	924-0110	ザガネ	M10	1					
44	921-0010	Sワッシャ	M10	1					
45	949-0152	フクロナット	M10 P1.5	1					
46	771-0359	カラー	φ16.1×φ21.7×4.8	1				77110040700	
47	771-0550	スプロケット	40-22	1				77100140800	
48	901-0053	ボルト	M6×12	1					
49	921-0006	Sワッシャ	M6	1					
50	771-0361	エンドプレート	φ6.5×φ28×4.5	1				77110040900	
51	771-0446	コンベアベルト		1				77100042411	
52	771-0444	アンダープレート		1				77100041611	
53	900-0001	6カクボルト + 3P	M6×15 P1.0	4					

HP61S

12. 選別部 (第2コンベア) 2/3

見出 番号	部品コード	部 品 名	規 格	1 台 分 個 数				実施機番	備 考
54	771-0143	ベルトスクレーバ		2				77100044100	
55	900-0001	6カクボルト + 3P	M6×15 P1.0	4					
56	771-0447	カラー	φ12.7×φ17.3×74	1				77100044600	
57	771-0441	ローラ	φ12×φ38×250	2				77100041311	
58	771-0445	ローラーシャフト		1				77100041712	
59	921-0008	Sワッシャ	M8	2					
60	949-0151	フクロナット	M8 P1.25	2					
61	771-0439	ローラ2		1				77100040914	
62	771-0547	ジクウケ		2				77100140500	
63	938-0313	ベアリング	6002 2RS C3	2					
64	937-2032	ストップリング	H32	2					
65	924-0110	ザガネ	M10	4					
66	771-0549	スプリング	TF20×35	2					
67	914-0511	ナット	M10 P1.5	4					
68	771-0548	カバー		2				77100140701	
69	900-0001	6カクボルト + 3P	M6×15 P1.0	4					
70	771-0545	スクレーバブラケット		1				77100140301	
71	901-0106	ボルト	M8×20 P1.25	2					
72	921-0008	Sワッシャ	M8	2					
73	924-0108	ザガネ	M8	2					
74	771-0546	スクレーバゴム		1				77100140401	
75	771-0108	オサエイタ		1				77100040700	
76	901-0056	ボルト	M6×20 P1.0	6					
77	921-0006	Sワッシャ	M6	6					
78	771-0138	シート		2				77100043600	
79	771-0381	シートカナグ 1		2				77110042900	
80	915-0305	ナット (Sワッシャーツキ)	M8 P1.25	8					
81	771-0383	シャフト		2				77110043100	
82	950-1160	マルアタマ テーラーピン	φ10×35	4				16104017000	
83	924-0110	ザガネ	M10	2					
84	930-0017	ワリピン	φ2.5×20	2					
85	948-0010	Rピン	φ10	2					
86	771-0382	シートカナグ2		2				77110043000	
87	771-0427	ゴム	C-30RK-45	4				77110049900	
88	901-0006	ボルト	M5×25 P0.8	4					
89	924-0105	ザガネ	M5	4					
90	921-0005	Sワッシャ	M5	4					
91	914-0501	ナット	M5 P0.8	4					
92	782-0203	ピン 10×200	φ10×200	2				78210041100	
93	930-0017	ワリピン	φ2.5×20	4					
94	771-0452	シートパイプ R		1				77100043411	
95	771-0451	シートパイプ L		1				77100043311	
96	950-0153	マルアタマテーラーピン	φ10×50	2					
97	950-0155	マルアタマテーラーピン	φ10×60	1					
98	948-0010	Rピン	φ10	3					
99	901-0160	ボルト	M10×40 P1.5	2					
100	914-0511	ナット	M10 P1.5	2					
101	901-1105	ボルト 8T	M8×16 P1.25	4					
102	921-0008	Sワッシャ	M8	4					
103	771-0139	エンドプレート		2				77100043700	
104	771-0134	イタバネ		2				77100043200	
105	901-0052	ボルト	M6×10 P1.0	4					
106	921-0006	Sワッシャ	M6	4					

HP61S

12. 選別部 (第2コンペア) 3/3

見出 番号	部品コード	部 品 名	規 格	1 台 分 個 数			実施機番	備 考
107	924-0106	ザガネ	M6	4				
108	771-0555	コンテナダイ		1				77100141300
109	771-0599	イタバネ		2				77100170701
110	900-0001	6カクボルト + 3P	M6×15 P1.0	4				
111	771-0557	カラコンテナザ		2				77100141500
112	901-0156	ボルト	M10×20 P1.5	4				
113	921-0010	Sワッシャ	M10	4				
114	924-0110	ザガネ	M10	4				
115	771-0556	カラコンテナダイ S		1				77100141400
116	771-0624	ホゴチューブ	φ16×φ21×50	4				77100141700
117	789-1236	インシュロック		8				
118	771-0598	ドロウトシボウ		1				77100170601
119	771-0600	グリップ		1				77100170800

HP61S

13. 操作部 (走行)

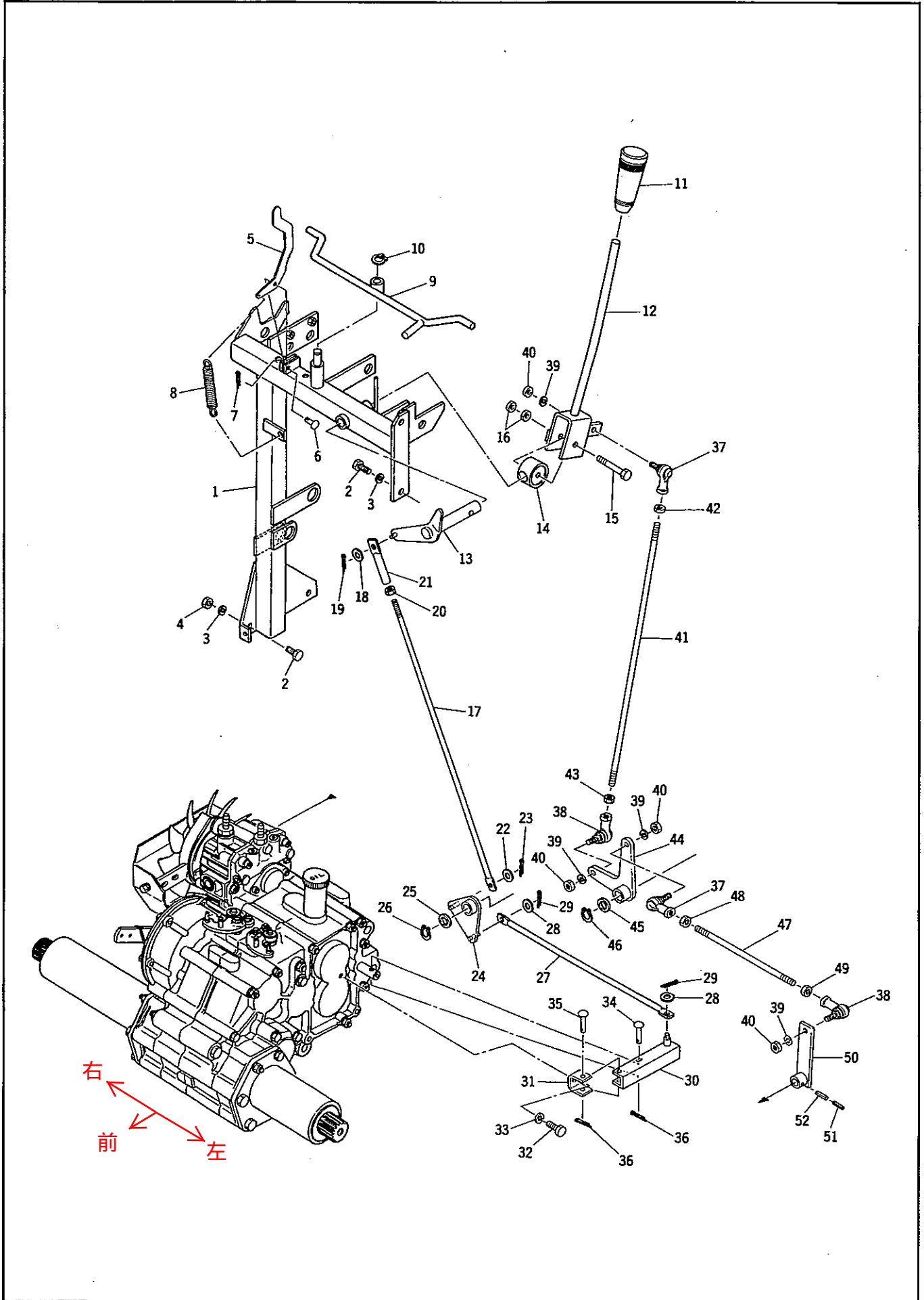

HP61S

13. 操作部 (走行)

見出番号	部品コード	部 品 名	規 格	1 台 分 個 数				実施機番	備 考
1	771-0340	ソウサフレーム		1				77100050714	
2	901-0106	ボルト	M8×20 P1.25	4					
3	921-0008	Sワッシャ	M8	4					
4	914-0507	ナット	M8 P1.25	2					
5	771-0157	チュウシャレバー		1				77100051200	
6	409-0034	マルアタマ テーピン	φ6×15	1				40906024000	
7	930-0021	ワリピン	φ2.5×12	1					
8	771-0202	スプリング	(10-0.8-69.3)	1				77100055500	
9	771-0568	リターンアーム		1				77100150800	
10	937-1012	ストップリング	S12	1					
11	780-0069	ニギリ	12×100	1				78070051000	
12	771-0562	HSTレバー		1				77100150400	
13	771-0561	ヘンソクレバー		1				77100150300	
14	771-0168	HSTシテン		1				77100052301	
15	901-1113	ボルト 8T	M8×55 P1.25	1					
16	914-0008	ナット 6T	M8 P1.25	2					
17	771-0174	リンクロッド1 (ヘンソク)		1				77100052900	
18	924-0106	ザガネ	M6	1					
19	930-0021	ワリピン	φ2.5×12	1					
20	914-0507	ナット	M8 P1.25	1					
21	771-0173	リンクパイプ		1				77100052800	
22	924-0106	ザガネ	M6	1					
23	930-0021	ワリピン	φ2.5×12	1					
24	771-0565	リンク (ヘンソク)		1				77100150600	
25	924-0014	ザガネ (コガタ)	M14	1					
26	937-1015	ストップリング	S15	1					
27	771-0175	リンクロッド2		1				77100053000	
28	924-0106	ザガネ	M6	2					
29	930-0021	ワリピン	φ2.5×12	2					
30	771-0179	ヘンソクアーム		1				77100053401	
31	771-0178	ヘンソクアームシテン		1				77100053301	
32	901-0106	ボルト	M8×20 P1.25	1					
33	921-0008	Sワッシャ	M8	1					
34	950-0053	マルアタマテラーピン	φ6×30	1					
35	950-0058	マルアタマテラーピン	φ6×40	1					
36	930-0021	ワリピン	φ2.5×12	2					
37	938-0405	Lボール	LHSA8	2					
38	938-0406	Lボール	LHSA8L	2					
39	921-0008	Sワッシャ	M8	4					
40	914-0507	ナット	M8 P1.25	4					
41	771-0171	ロッドネジ2 (HST)		1				77100052600	
42	914-0507	ナット	M8 P1.25	1					
43	914-0508	ナット	M8 P1.25 ヒダリ	1					
44	771-0564	リンク (HST)		1				77100150500	
45	924-0014	ザガネ (コガタ)	M14	1					
46	937-1015	ストップリング	S15	1					
47	771-0170	ロッドネジ1 (HST)		1				77100052500	
48	914-0507	ナット	M8 P1.25	1					
49	914-0508	ナット	M8 P1.25 ヒダリ	1					
50	771-0567	リンクレバー (HST)		1				77100150700	
51	932-0320	スプリングピン	φ3×20	1					
52	932-0520	スプリングピン	φ5×20	1					

HP61S

14. 操作部 (走行2)

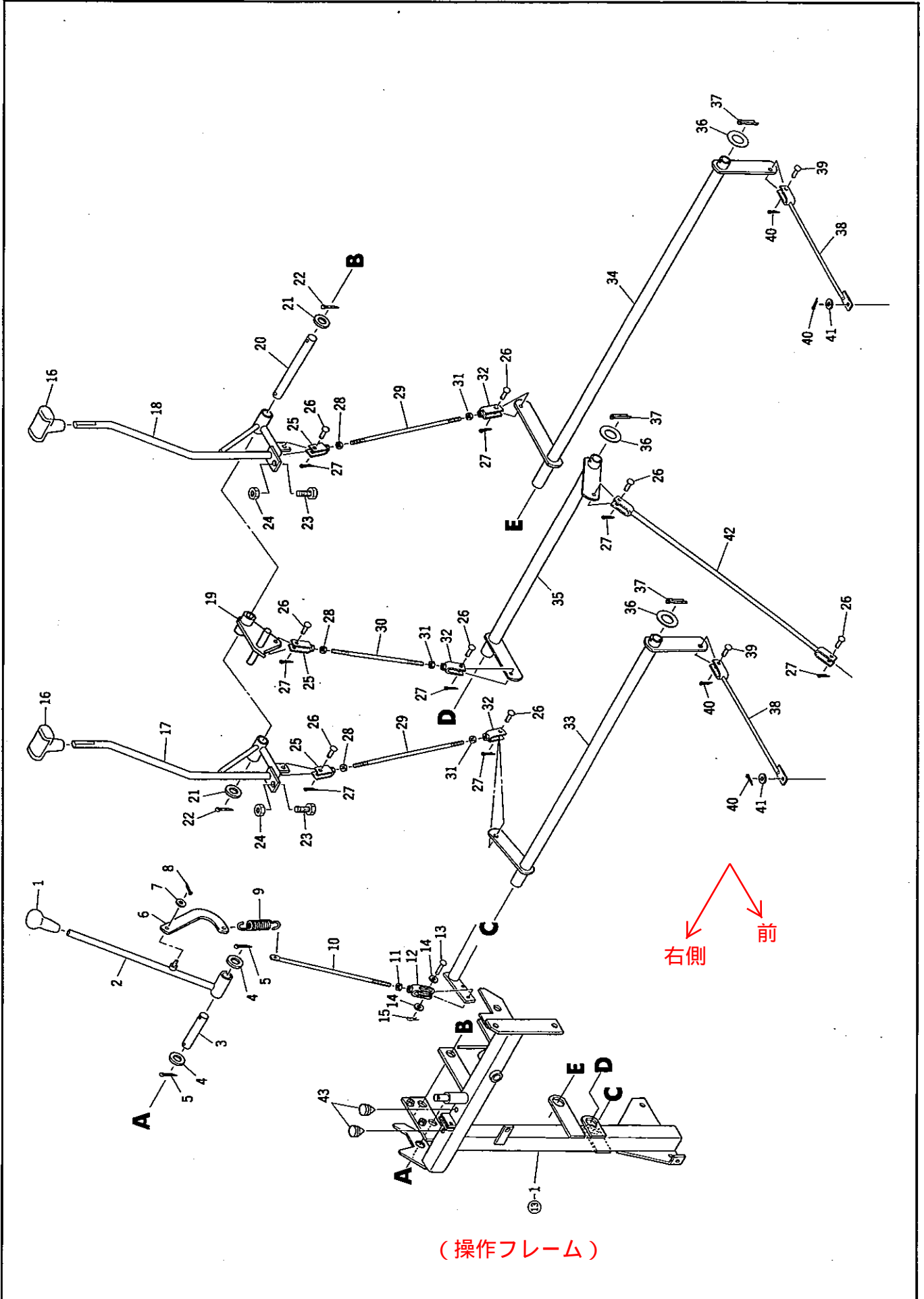

HP61S

14. 操作部 (走行2)

見出 番号	部品コード	部 品 名	規 格	1 台 分 個 数				実施機番	備 考
1	954-0042	グリップ (アカ)	φ12	1				95430002612	
2	771-0339	ソウコウクラッチレバー		1				77100050811	
3	771-0191	ピン	φ15×77	1				77100054600	
4	924-0114	ザガネ	M14	2					
5	930-0034	ワリピン	φ3×20	2					
6	789-0265	ワイヤーフック		1				78920051901	
7	924-0106	ザガネ	M6	1					
8	930-0021	ワリピン	φ2.5×12	1					
9	789-1578	スプリング		1				78980054300	
10	771-0338	ソウコウクラッチロッド B		1				77100057102	
11	914-0507	ナット	M8 P1.25	1					
12	771-0205	ソウコウクラッチカナグ		1				77100055800	
13	950-0052	マルアタマテラーピン	φ6×25	1					
14	924-0106	ザガネ	M6	2					
15	948-0006	Rピン	φ6	1					
16	771-0200	グリップTガタ クロ	V955840	2				77100055300	
17	771-0154	サイドクラッチレバー R		1				77100050902	
18	771-0155	サイドクラッチレバー L		1				77100051002	
19	771-0156	ブレーキレバー		1				77100051100	
20	771-0190	ピン	φ15×150	1				77100054500	
21	924-0114	ザガネ	M14	2					
22	930-0034	ワリピン	φ3×20	2					
23	901-0157	ボルト	M10×25 P1.5	2					
24	914-0511	ナット	M10 P1.5	2					
25	771-0165	レンケツアーム R		3				77100052000	
26	409-0028	タンバツクル ヨウ ピン	φ6×20	8				40906025020	
27	930-0021	ワリピン	φ2.5×12	8					
28	914-0504	ナット	M6 P1.0	3					
29	771-0161	クラッチロッド1		2				77100051600	
30	771-0163	ブレーキロッド1		1				77100051800	
31	914-0505	ナット	M6 P1.0 ヒダリ	3					
32	771-0166	レンケツアーム L		3				77100052100	
33	771-0158	クラッチアーム R		1				77100051301	
34	771-0159	クラッチアーム L		1				77100051400	
35	771-0160	ブレーキアーム		1				77100051500	
36	924-0022	ザガネ (コガタ)	M22	3					
37	930-0036	ワリピン	φ3×30	3					
38	771-0162	クラッチロッド2		2				77100051700	
39	409-0028	タンバツクル ヨウ ピン	φ6×20	2				40906025020	
40	930-0021	ワリピン	φ2.5×12	4					
41	924-0106	ザガネ	M6	2					
42	771-0572	ブレーキロッド2		1				77100151200	
43	795-0164	クッション		2				79510051800	

HP61S

15. 操作部 (作業)

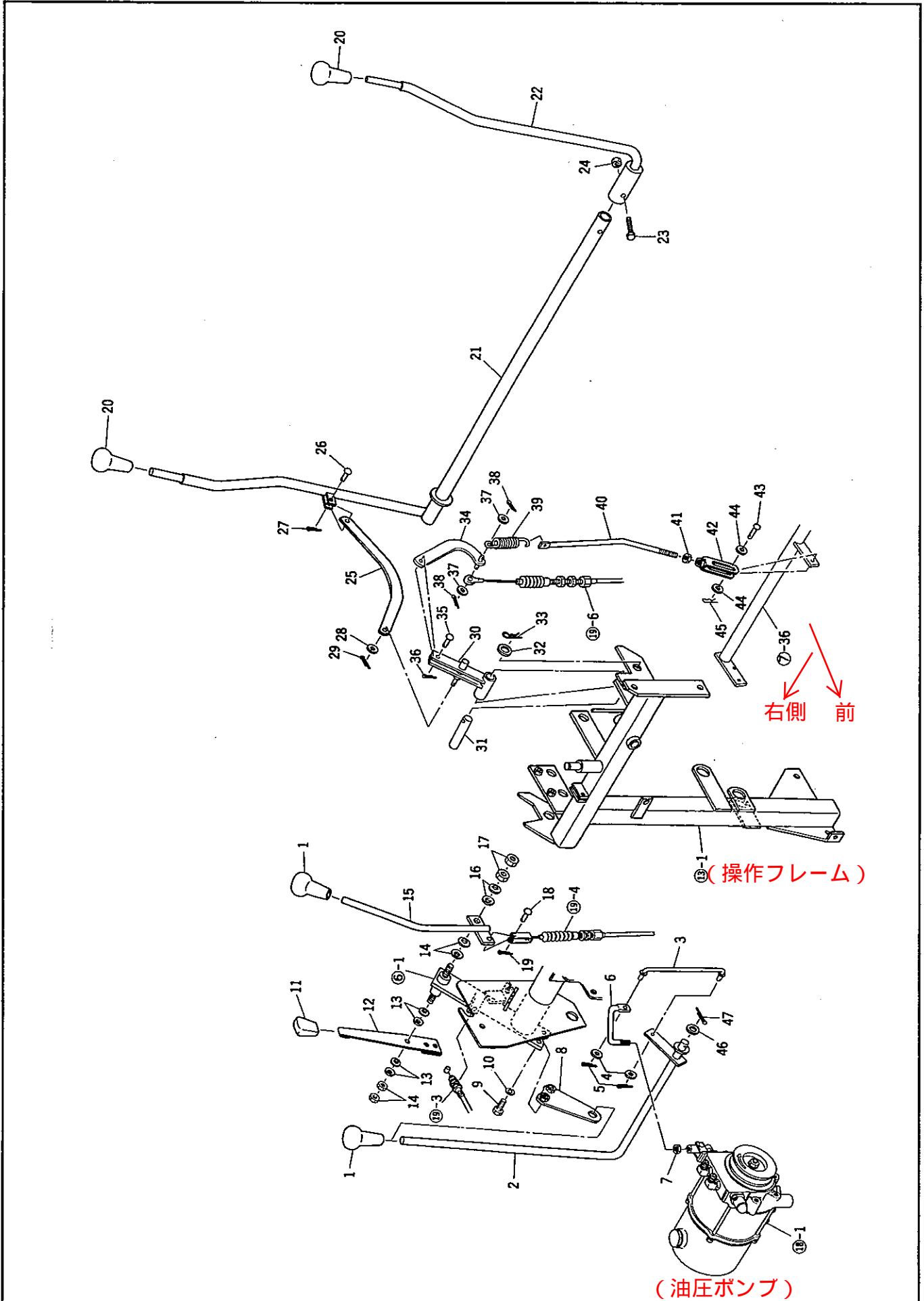

HP61S

15. 操作部 (作業)

見出番号	部品コード	部 品 名	規 格	1 台 分 個 数			実施機番	備 考
1	954-0041	グリップ (クロ)	φ12	2				95430002612
2	771-0569	ユアツレバー		1				77100150900
3	771-0570	ユアツロッド		1				77100151000
4	924-0106	ザガネ	M6	2				
5	930-0021	ワリピン	φ2.5×12	2				
6	771-0585	バルブレバー		1				77100161300
7	914-0507	ナット	M8 P1.25	1				
8	771-0185	ユアツレバーサポート		1				77100054000
9	901-0106	ボルト	M8×20 P1.25	2				
10	921-0008	Sワッシャ	M8	2				
11	789-9582	グリップ	No.11	1				78920059700
12	771-0571	スロットルレバー		1				77100151100
13	923-0008	サラバネ ザガネ	DB-8H	4				
14	914-0507	ナット	M8 P1.25	2				
15	771-0300	コンベアレバー		1				77100054311
16	923-0010	サラバネ ザガネ	DB-10H	4				
17	914-0511	ナット	M10 P1.5	2				
18	409-0028	タンバツクル ヨウ ピン	φ6×20	1				40906025020
19	930-0021	ワリピン	φ2.5×12	1				
20	954-0042	グリップ (アカ)	φ12	2				95430002612
21	771-0291	サギョウクラッチレバー R		1				77100053511
22	771-0292	サギョウクラッチレバー L		1				77100053611
23	901-1133	ボルト 8T	M6×40 P1.0	1				
24	929-0011	Uナット	M6 P1.0	1				
25	771-0182	サギョウクラッチロッド		1				77100053700
26	950-0052	マルアタマテーラーピン	φ6×25	1				
27	930-0021	ワリピン	φ2.5×12	1				
28	924-0106	ザガネ	M6	1				
29	930-0021	ワリピン	φ2.5×12	1				
30	771-0183	サギョウクラッチリンク		1				77100053800
31	771-0192	ピン	φ15×65	1				77100054700
32	924-0114	ザガネ	M14	1				
33	948-0014	Rピン	φ14	1				
34	771-0203	ワイヤーフックCOMP		1				77100055601
35	409-0028	タンバツクル ヨウ ピン	φ6×20	1				40906025020
36	930-0021	ワリピン	φ2.5×12	1				
37	924-0106	ザガネ	M6	2				
38	930-0021	ワリピン	φ2.5×12	2				
39	771-0206	スプリング		1				77100055901
40	771-0204	ソウコウクラッチロッド		1				77100055701
41	914-0507	ナット	M8 P1.25	1				
42	771-0205	ソウコウクラッチカナグ		1				77100055800
43	950-0052	マルアタマテーラーピン	φ6×25	1				
44	924-0106	ザガネ	M6	2				
45	948-0006	Rピン	φ6	1				
46	924-0012	ザガネ (コガタ)	M12	1				
47	930-0017	ワリピン	φ2.5×20	1				

HP61S

16. 操作部 (パネル)

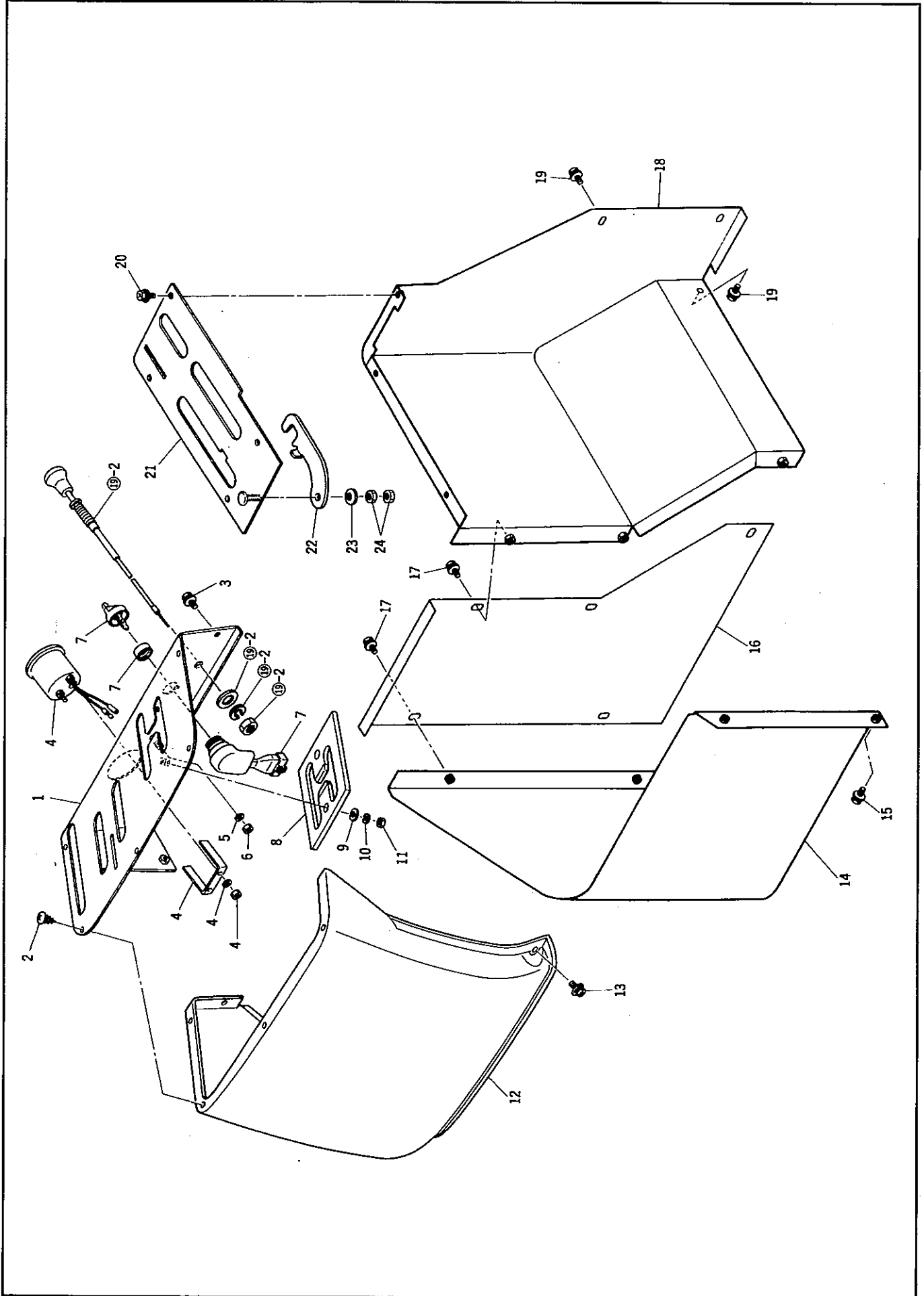

HP61S

16. 操作部 (パネル)

見出 番号	部品コード	部 品 名	規 格	1 台 分 個 数			実施機番	備 考
1	771-0559	ソウサパネルCOMP		1				77100150101
2	911-1009	タッピンネジ	M6×16	5				
3	900-0001	6カクボルト + 3P	M6×15 P1.0	4				
4	782-0241	アワーメーター DC12V		1				78920082600
5	921-0006	Sワッシャ	M6	1				
6	914-0504	ナット	M6 P1.0	1				
7	771-0259	キースイッチ ASSY	E1648A0000	1				77100061400
8	771-0560	レバーガイド		1				77100150201
9	924-0106	ザガネ	M6	2				
10	921-0006	Sワッシャ	M6	2				
11	914-0504	ナット	M6 P1.0	2				
12	771-0147	ソウサカバーウエ		1				77100050200
13	900-0001	6カクボルト + 3P	M6×15 P1.0	1				
14	771-0148	ソウサカバーシタ		1				77100050300
15	900-0001	6カクボルト + 3P	M6×15 P1.0	2				
16	771-0149	ソウサカバーウシロ		1				77100050400
17	900-0001	6カクボルト + 3P	M6×15 P1.0	5				
18	771-0423	ソウサカバー ヨコ		1				77110050102
19	900-0001	6カクボルト + 3P	M6×15 P1.0	3				
20	900-0001	6カクボルト + 3P	M6×15 P1.0	4				
21	771-0150	ソウサパネルサイド		1				77100050501
22	771-0187	ユアツロックレバー		1				77100054200
23	923-0008	サラバネ ザガネ	DB-8H	1				
24	914-0507	ナット	M8 P1.25	2				

HP61S

17. 操作部 (ライト)

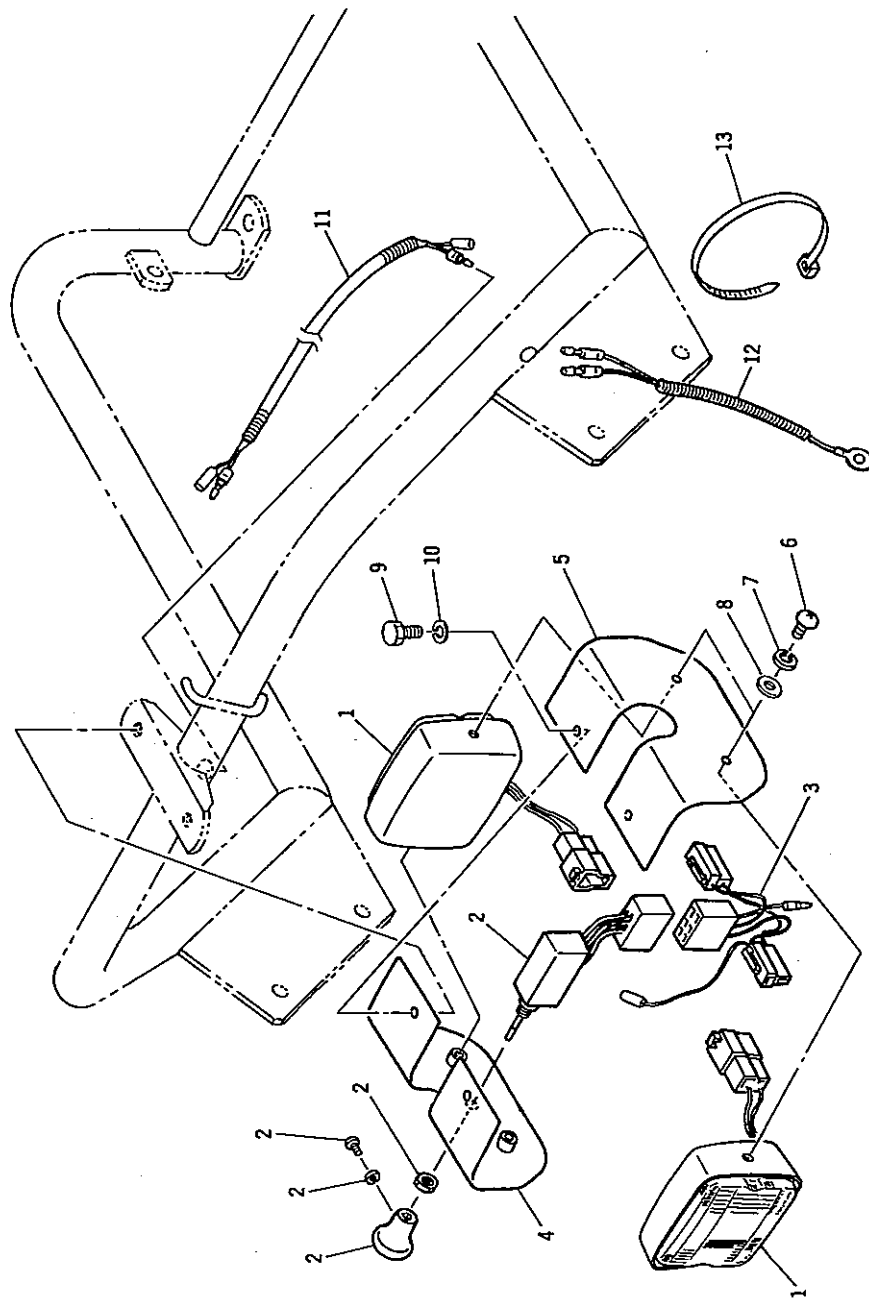

HP61S

17. 操作部 (ライト)

見出 番号	部品コード	部 品 名	規 格	1 台 分 個 数				実施機番	備 考
1	771-0344	カクガタジュシランプ (12V15W)	V31592-0000	2					77100061700
2	789-0485	ライトスイッチ	D15210	1					78920081200
3	771-0591	ライトスイッチコード		1					77100161800
4	771-0589	ライトカバー R		1					77100161600
5	771-0237	ライトカバー L		1					77100080300
6	907-0056	マルコネジ	M6×25 P1.0	4					
7	921-0006	Sワッシャ	M6	4					
8	924-0106	ザガネ	M6	4					
9	901-0109	ボルト	M8×25 P1.25	2					
10	921-0008	Sワッシャ	M8	2					
11	771-0590	ライトコード		1					77100161700
12	771-0592	アースコード		1					77100161900
13	789-1236	インシュロック	SG100	1					78930055000

HP61S

18. 油压部

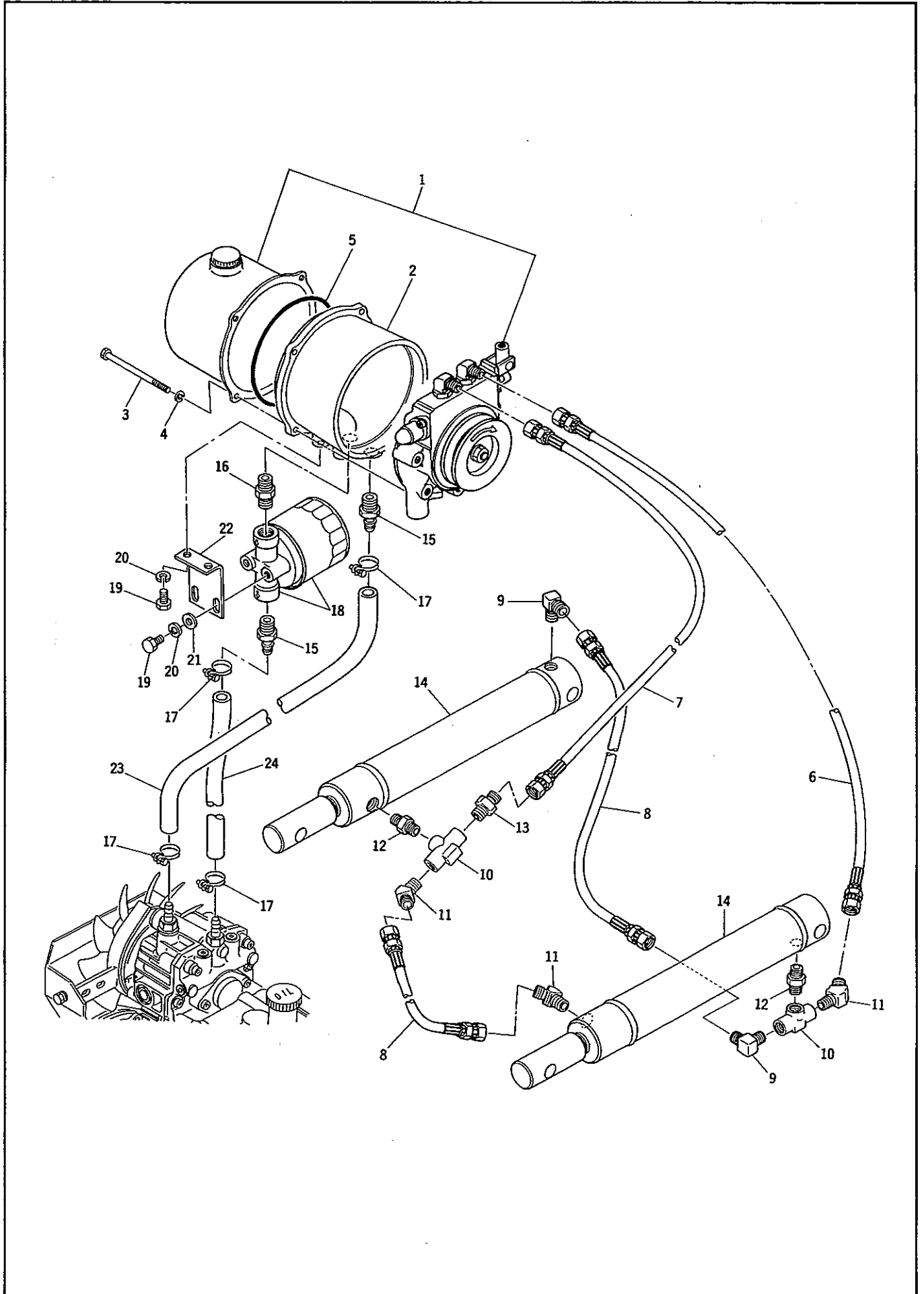

HP61S

18. 油圧部

見出番号	部品コード	部 品 名	規 格	1 台 分 個 数				実施機番	備 考
1	771-0574	ポンプユニット	K52R-51-58-2	1					77100160202
2	771-0575	オイルタンク		1					77100160301
3	901-0068	ボルト	M6×100 P1.0	4					
4	921-0006	Sワッシャ	M6	4					
5	936-0130	Oリング	G130	1					
6	771-0347	ユアツホース	A904×550L×NSF×NSF	1					77100061600
7	771-0586	ユアツホース	A904×700L×NSF×NSF	1					77100161400
8	771-0224	ユアツホース	A904×510L×NSF×NSF	2					77100061200
9	789-0521	90°エルボ	302204	2					78920045300
10	782-0132	ティー	TC-1/4	2					78210024500
11	782-0145	45°エルボ	302404	3					78210025400
12	789-0515	ニップル	NA1/4	2					78920044100
13	789-0520	オスオスツギテ	3002F04	1					78920044800
14	771-0219	シリンダ CW40250-90-1		2					77100060700
15	771-0579	ホースツギテ 3/8	ロッカク19 PT3/8	2					77100160700
16	771-0587	ニップル	PT3/8-3/8	1					77100161500
17	771-0584	ワイヤーホースバンド		4					77100161200
18	771-0577	オイルフィルター ASSY	HB03	1					77100160500
	771-0631	フィルターエレメント	P-HB-03-10 μ	1					77100160600
19	901-0104	ボルト	M8×15 P1.25	4					
20	921-0008	Sワッシャ	M8	4					
21	924-0108	ザガネ	M8	2					
22	771-0576	フィルターサポート		1					77100160400
23	771-0583	タイユホース	OKEXCEL L=950	1					77100161100
24	771-0582	タイユホース	OKEXCEL L=850	1					77100161000

HP61S

19. ワイヤハーネス、ワイヤ

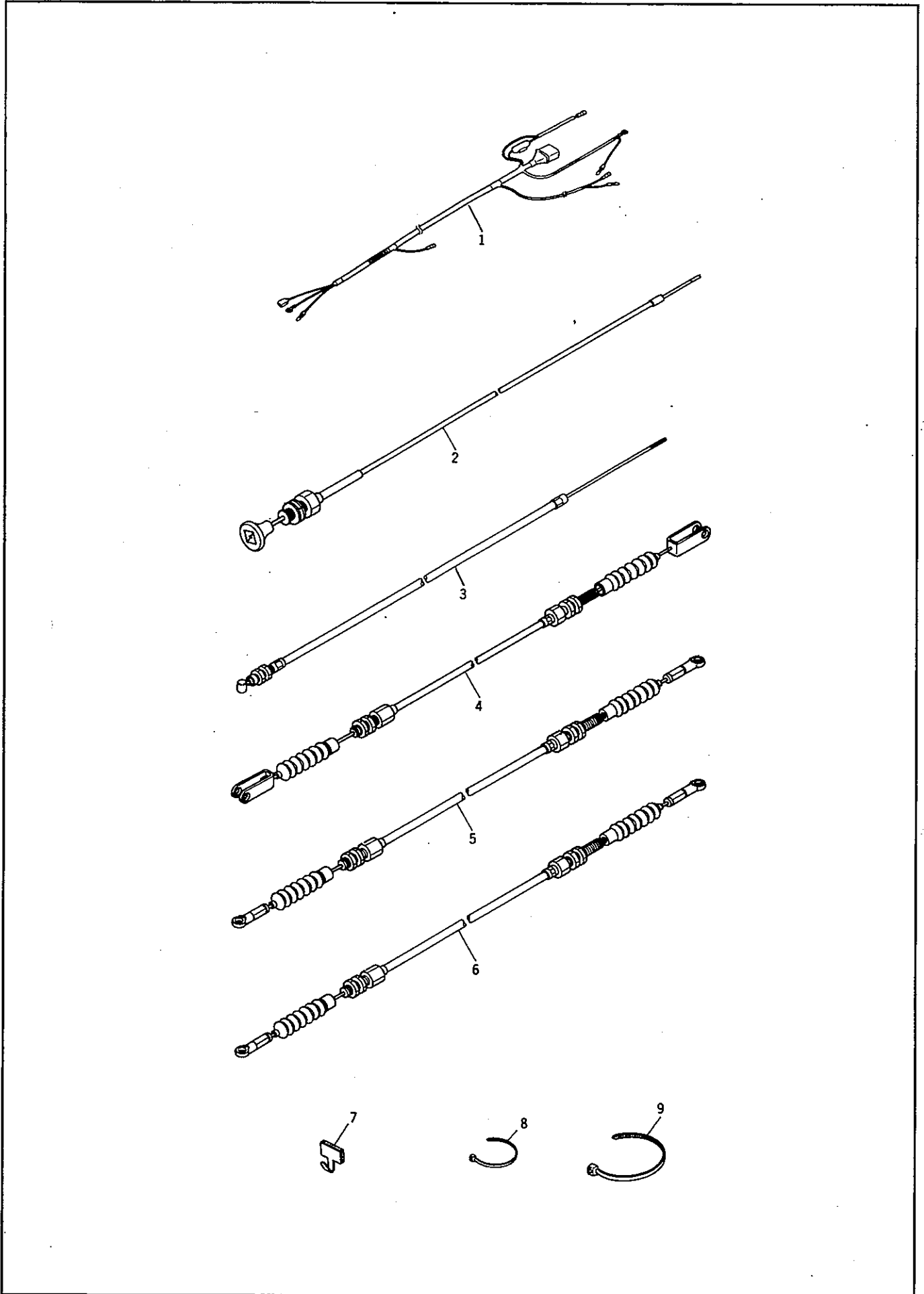

HP61S

19. ワイヤーハーネス、ワイヤ

見出 番号	部品コード	部 品 名	規 格	1 台 分 個 数			実施機番	備 考
1	771-0213	ワイヤーハーネス		1				77100060100
2	771-0477	チョークワイヤ	2070	1				77100055211
3	771-0297	アクセルワイヤー	1710	1				77100056900
4	771-0195	スピードコントロールワイヤ	1190	1				77100055001
5	771-0196	ストップワイヤ	935	1				77100055102
6	771-0194	サギョウクラッチワイヤ	1290	1				77100054901
7	789-0688	コードキーブ	K105G	5				78930054101
8	789-1236	インシュロック	SG100	1				78930055000
9	784-0059	ケツソクバンド	RF250	3				78920018500

HP61S

20. ラベル、付属品

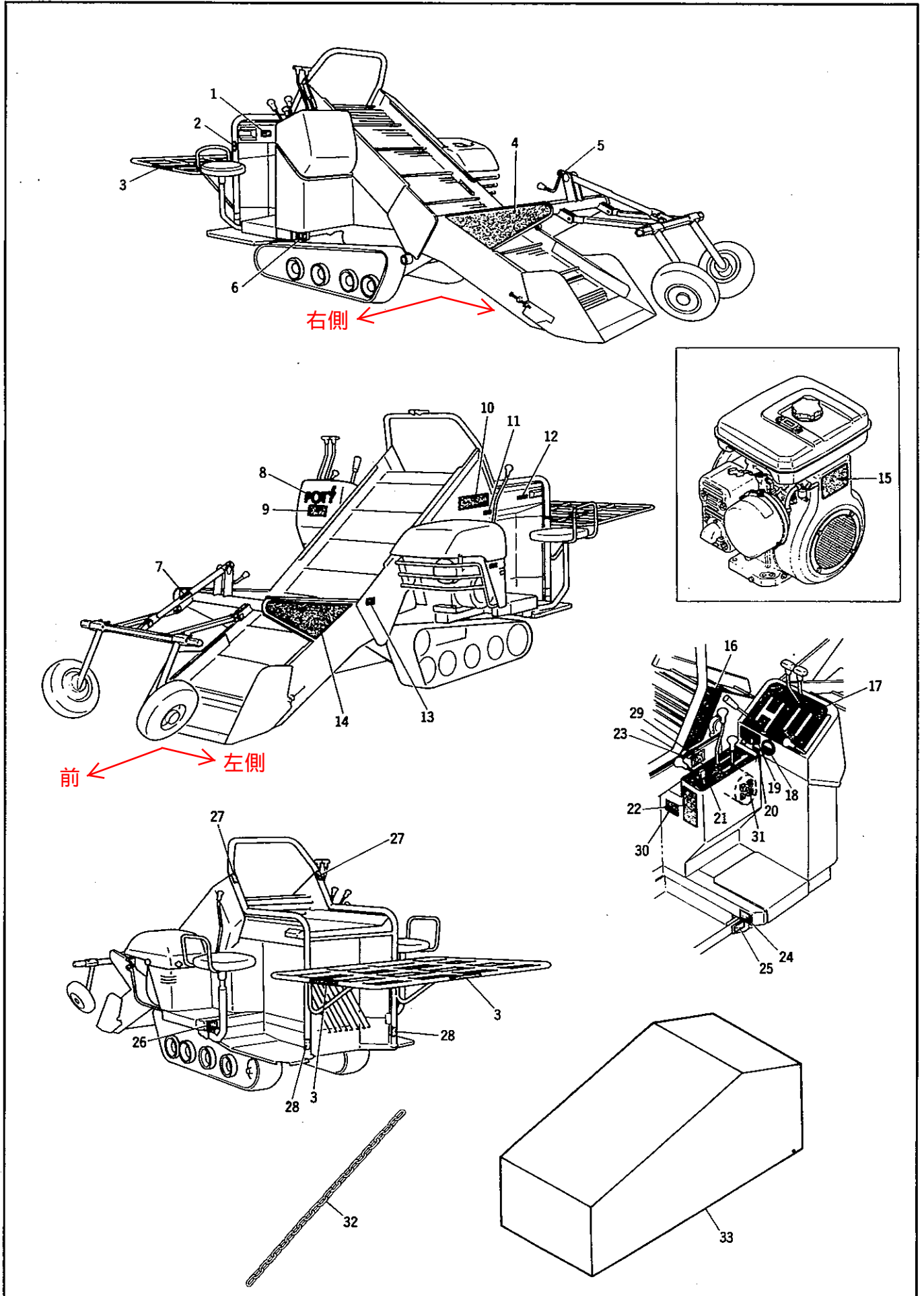

HP61S

20. ラベル、付属品

見出 番号	部品コード	部 品 名	規 格	1 台 分 個 数			実施機番	備 考
1	999-1812	セキサイチュウイミギ		1				99905174000
2	999-1788	コンテナシュウノウ		1				99910223000
3	999-1793	セキサイリョウ		3				99910228000
4	999-1808	ボテISTRAIB R		1				99909547001
5	999-0326	カイトンシジホウコウ シャリン		1				99910002000
6	999-1741	キバンプレート		1				99900194001
7	999-1920	ゲージラベル		1				99910250000
8	999-1806	ボティ		1				99904010000
9	999-1918	コバシHP61S		1				99909608000
10	999-0528	KOBASHI		1				99900003000
11	999-1789	サギョウクラッチ		1				99910224000
12	999-1794	ジョウシャキンシ		1				99910229000
13	999-1813	セキサイチュウイヒダリ		1				99905175000
14	999-1807	ボテISTRAIB L		1				99909546001
15	999-1796	エンジンカタシキ		1				99910231000
16	999-1805	サギョウチュウイ		1				99905172000
17	999-1917	ソウサバネル		1				99910249001
18	999-1799	アワメータ		1				99910234000
19	999-1797	キースイッチ		1				99910232000
20	999-1839	チュウイ (エンジンオイル)		1				99905184000
21	999-1798	ヒョウジュンイチ		3				99910233000
22	999-1804	トリアツカイチュウイ		1				99905171000
23	999-1801	サイドパネル		1				99910236001
24	999-1791	エンチョウダイ R		1				99910226000
25	999-1792	シートロック		1				99910227000
26	999-1790	エンチョウダイ L		1				99910225000
27	999-1803	テイレチュウイ		2				99905170001
28	999-1795	ハンシャバン		2				99910230000
29	999-1843	テンケンマド		1				99910241000
30	999-1845	アンゼンカンテイショウヒョウ		1				99900198000
31	999-1927	HST オイルコウカン		1				99910253000
32	771-0289	ロックチェン		1				77100070400
33	771-0228	ホゴカバー		1				77100070100

HP61S

21. オプション (第3イス)

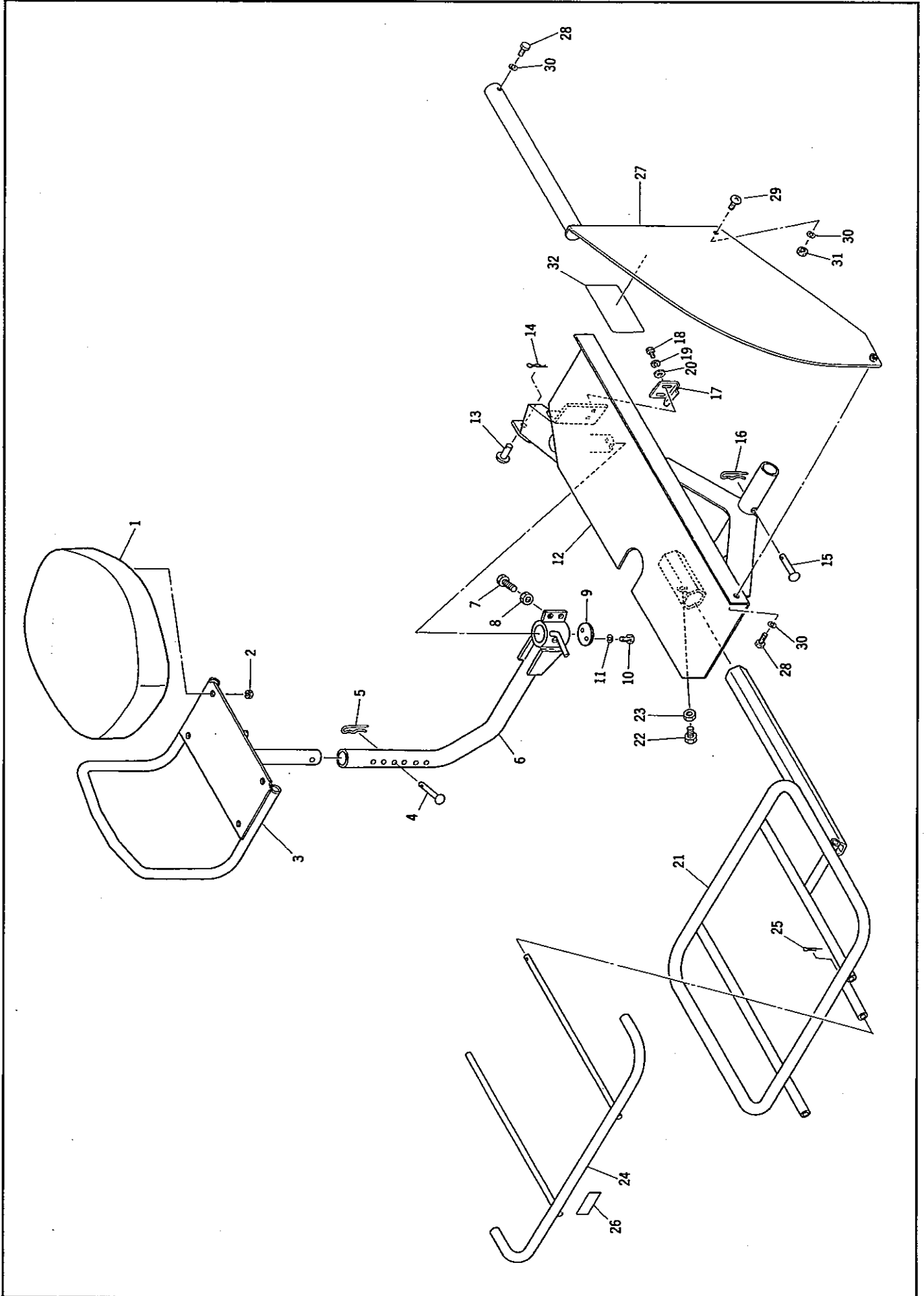

HP61S

21. オプション (第3イス)

見出 番号	部品コード	部 品 名	規 格	1 台 分 個 数			実施機番	備 考
1	771-0138	シート		1				77100043600
2	915-0305	ナット (Sワッシャーツキ)	M8 P1.25	4				
3	771-0137	シートカナグ		1				77100043501
4	950-0153	マルアタマテラーピン	φ10×50	1				
5	948-0010	Rピン	φ10	1				
6	771-0451	シートパイプ L		2				77100043311
7	901-0160	ボルト	M10×40 P1.5	1				
8	914-0511	ナット	M10 P1.5	1				
9	771-0139	エンドプレート		1				77100043700
10	901-1105	ボルト 8T	M8×16 P1.25	2				
11	921-0008	S ワッシャ	M8	2				
12	771-0606	ステップ3		1				77100181401
13	950-1160	マルアタマテラーピン	φ10×35	1				
14	948-0010	Rピン	φ10	1				
15	950-0154	マルアタマテラーピン	φ10×55	1				
16	948-0010	Rピン	φ10	1				
17	771-0134	イタバネ		1				77100043200
18	901-0052	ボルト	M6×10 P1.0	2				
19	921-0006	Sワッシャ	M6	2				
20	924-0106	ザガネ	M6	2				
21	771-0481	コンテナダイ 3W		1				77100082800
22	901-0157	ボルト	M10×25 P1.5	1				
23	914-0511	ナット	M10 P1.5	1				
24	771-0482	エンチョウカラコンテナダイ		1				77100082902
25	930-0035	ワリピン	φ3×25	1				
26	999-1877	カラコンテナセンヨウ		1				99910243001
27	771-0310	ガード3		1				77100080211
28	901-0106	ボルト	M8×20 P1.25	2				
29	907-0110	トラスコネジ	M8×20 P1.25	1				
30	921-0008	Sワッシャ	M8	3				
31	914-0507	ナット	M8 P1.25	1				
32	999-1811	ホジヨセキチュウイ		1				99905173000
1~32	771-4075	ダイサンイス ASSY						77100181300

HP61S

22. オプション (第4イス)

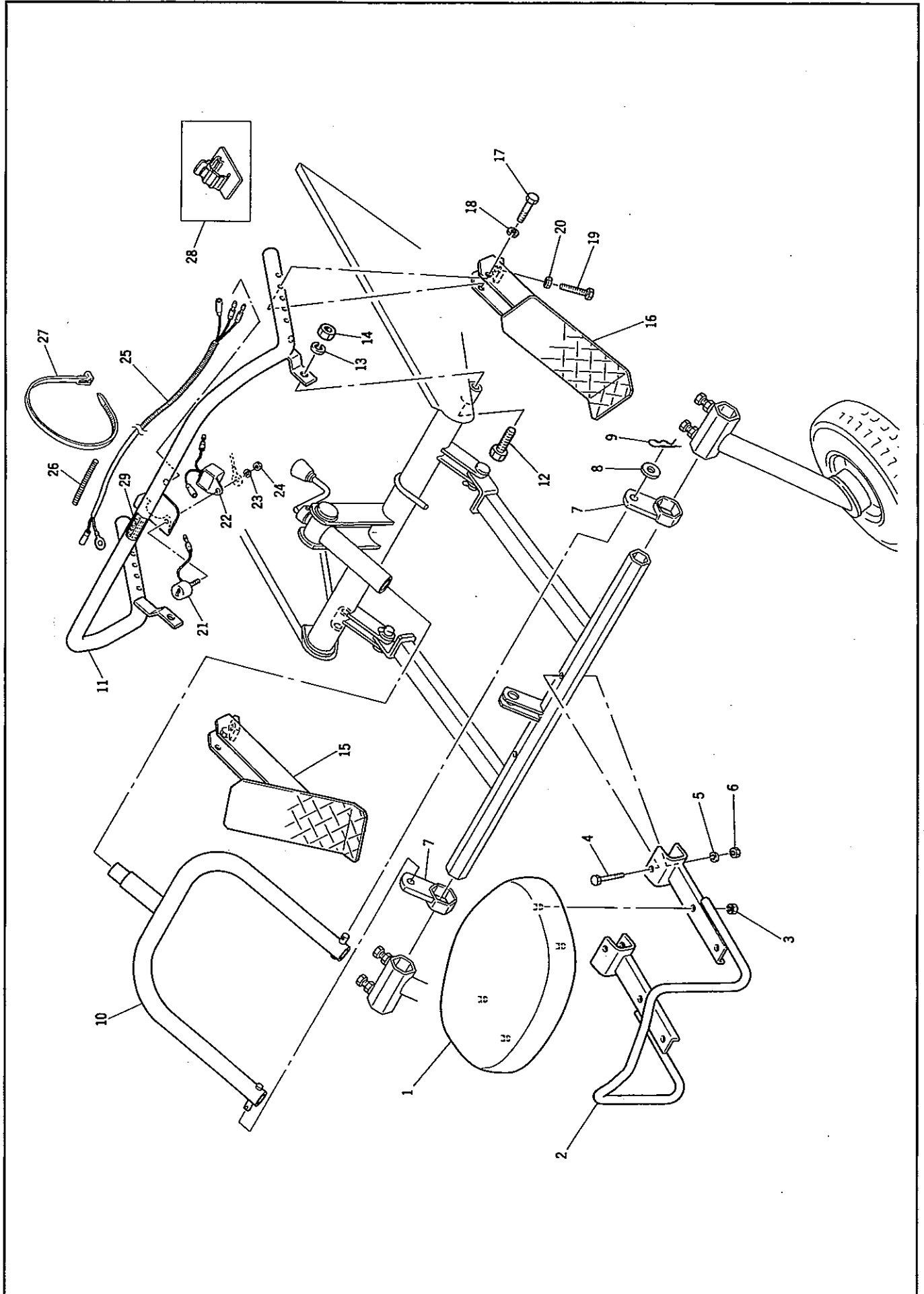

HP61S

22. オプション (第4イス)

見出 番号	部品コード	部 品 名	規 格	1 台 分 個 数			実施機番	備 考
1	771-0138	シート		1				77100043600
2	771-0458	シートカナグ4		1				77100081100
3	915-0305	ナット (SWツキ)	M8 P1.25	4				
4	901-0116	ボルト	M8×60 P1.25	2				
5	921-0008	Sワッシャ	M8	2				
6	914-0507	ナット	M8 P1.25	2				
7	771-0618	チョウセイパイプウケ		2				77100181700
8	924-0112	ザガネ	M12	2				
9	948-0012	Rピン	φ12	2				
10	771-0617	チョウセイパイプ2		1				77100181600
11	771-0457	テスリ4		1				77100081000
12	901-0262	ボルト	M14×50 P2.0	2				
13	921-0014	Sワッシャ	M14	2				
14	914-0517	ナット	M14 P2.0	2				
15	771-0460	ステップ 4R		1				77100081300
16	771-0459	ステップ 4L		1				77100081200
17	901-0162	ボルト	M10×50 P1.5	2				
18	921-0010	Sワッシャ	M10	2				
19	901-0171	ボルト (ゼンネジ)	M10×50 P1.5	2				
20	914-0511	ナット	M10 P1.5	2				
21	771-0464	ストップボタン		1				77100081700
22	771-0463	ストップスイッチCP		1				77100081600
23	921-0004	Sワッシャ	M4	1				
24	914-0502	ナット	M4 P0.7	1				
25	771-0619	セーフティコード		1				77100181800
26	771-0462	コルゲートチューブ		1				77100081501
27	784-0059	ケツソクバンド	RF250	5				78920018500
28	771-0465	CKNクランプ		4				77100081800
29	999-1848	キンキュウテイシボタン		1				99910239000
1~29	771-4076	ダイヨニス ASSY						77100181500

HP61S

23. オプション (スキサキ、マガリスキサキレーキ)

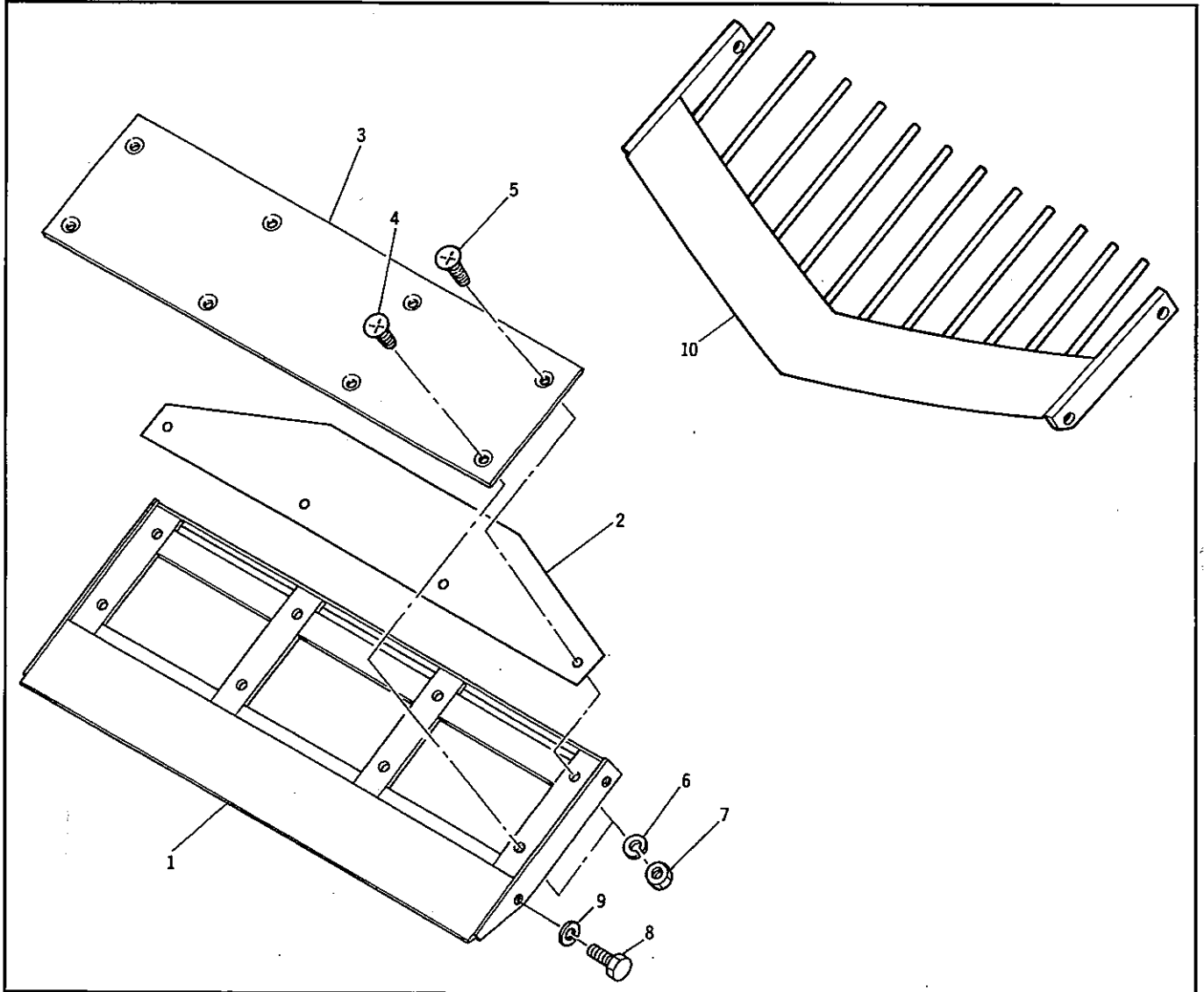

見出 番号	部品コード	部 品 名	規 格	1 台 分 個 数				実施機番	備 考
1	771-0319	スキサキ		1					77100030912
2	771-0611	スキサキゴム		1					77100180500
3	771-0076	スキパン		1					77100031000
4	907-0606	サラコネジ	M8×20 P1.25	4					
5	907-0607	サラコネジ	M8×25 P1.25	4					
6	921-0008	Sワッシャ	M8	8					
7	914-0507	ナット	M8 P1.25	8					
8	901-1156	ボルト 8T	M10×20 P1.5	4					
9	921-0010	Sワッシャ	M10	4					
1~9	771-4072	スキサキ ASSY							77100180400
10	771-0615	マガリスキサキレーキ		1					77100181201

HP61S

24. オプション (パラソル)

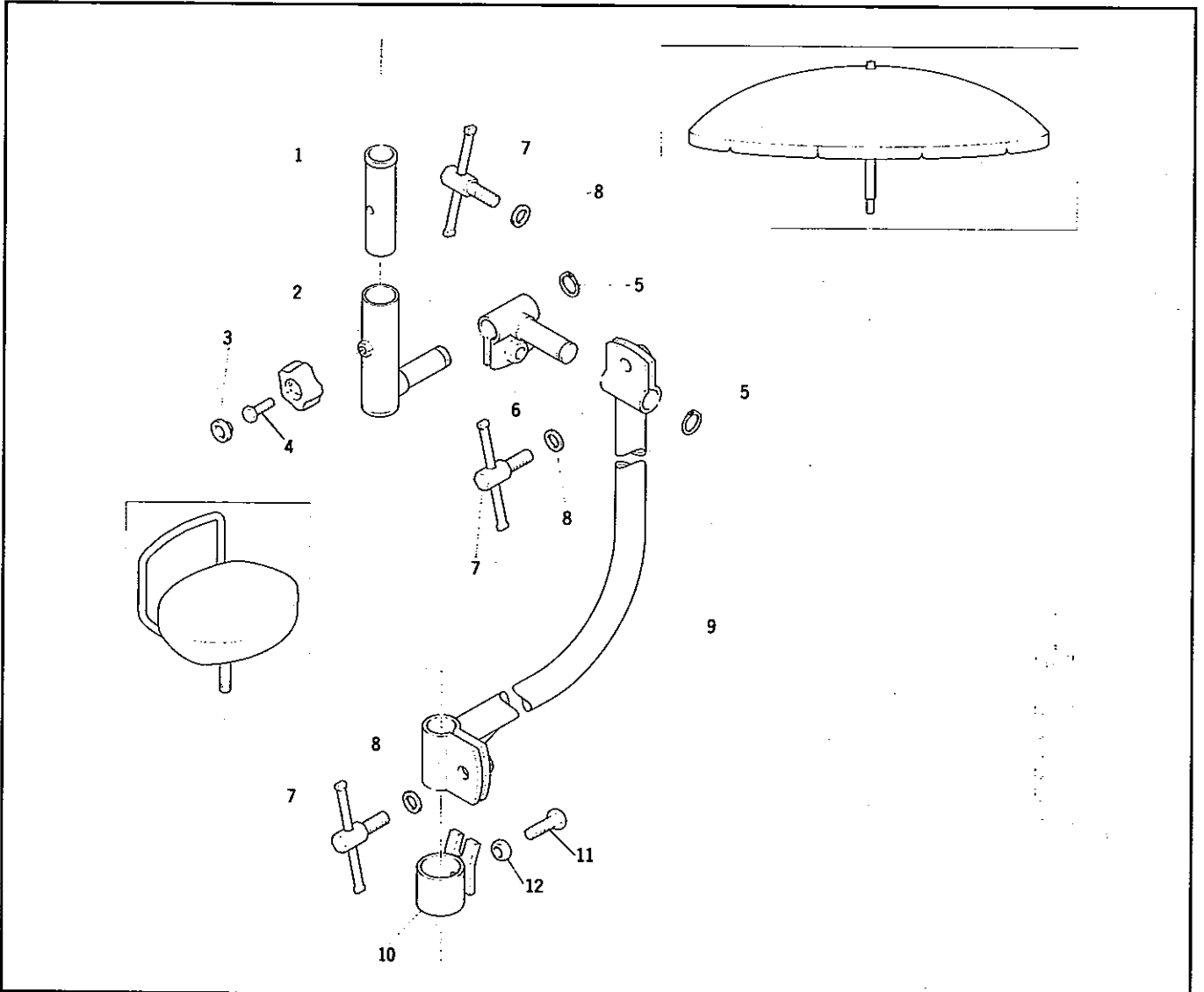

見出番号	部品コード	部 品 名	規 格	1 台 分 個 数				実施機番	備 考
1	771-0623	ソケット		1				77100182301	
2	771-0622	パラソルブラケット2		1				77100182200	
3	771-0269	スーパーノブ	SK-38 シロ	1				77100027400	
4	901-0109	ボルト	M8×25 P1.25	1					
5	937-1020	ストップリング	S20	2					
6	771-0621	パラソルブケット		1				77100182101	
7	643-0106	ギャングハンドル		3				64341041700	
8	924-0112	ザガネ	M12	3					
9	771-0620	パラソルアーム		1				77100182001	
10	771-0630	パラソルストッパー		1				77100182500	
11	901-0157	ボルト	M10×25 P1.5	1					
12	914-0511	ナット	M10 P1.5	1					
1~12	771-4077	パラソルアーム ASSY						77100181900	

HP61S

25. オプション (コンテナダイマエR、L)

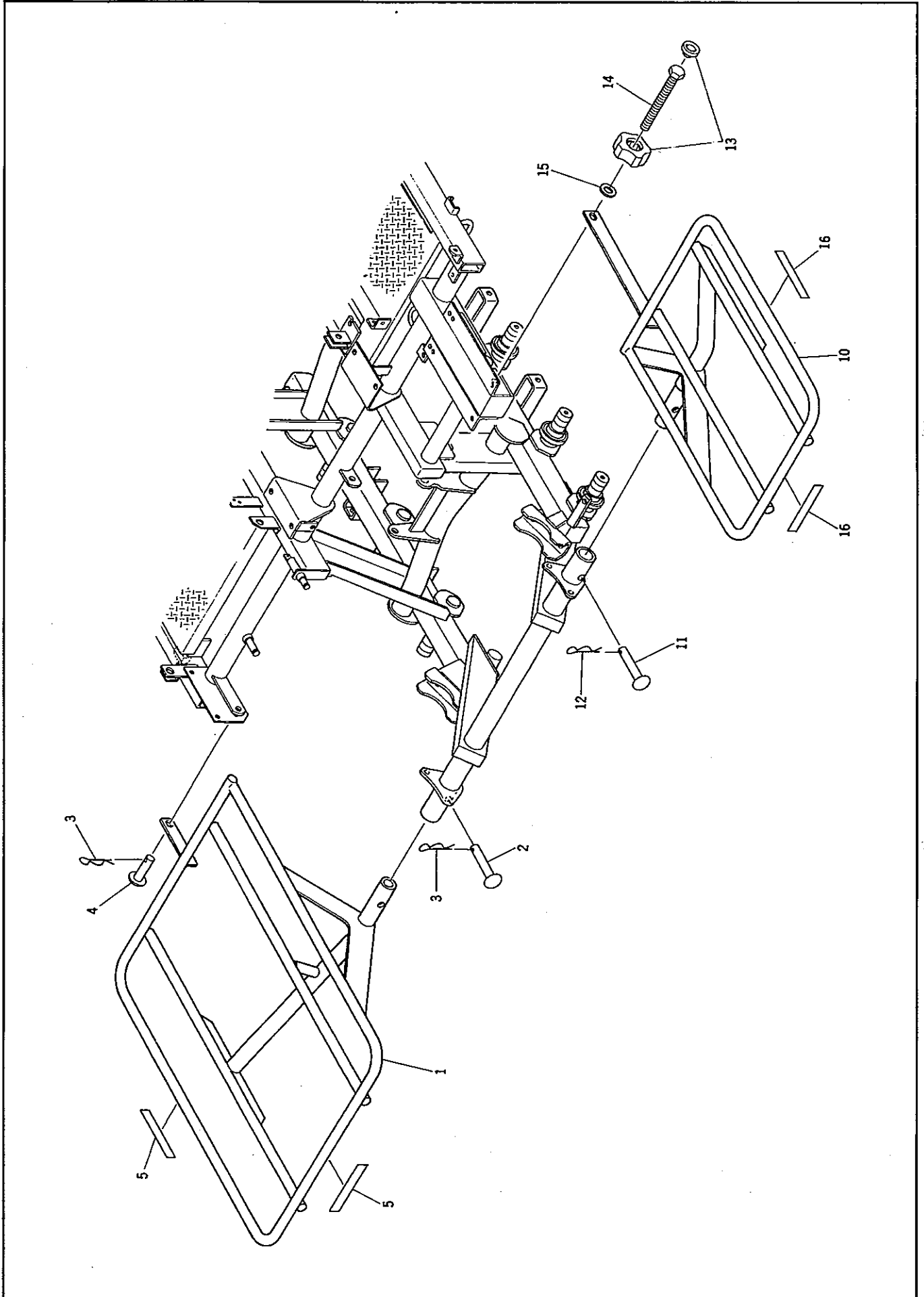

HP61S

25. オプション (コンテナダイマER、L)

見出 番号	部品コード	部 品 名	規 格	1 台 分 個 数			実施機番	備 考
1	771-0612	コンテナダイFR		1				77100180700
2	950-0154	テラーピン	φ10×55	1				
3	948-0010	Rピン	φ10	2				
4	950-1160	テラーピン	φ10×35	1				
5	999-1928	セキサイリョウ60		2				99910252000
6	901-0158	ボルト	M10×30 P1.5	1				HP60用
7	921-0010	Sワッシャ	M10	1				HP60用
8	924-0110	ザガネ	M10	1				HP60用
9	914-0511	ナット	M10 P1.5	1				HP60用
1~9	771-4073	コンテナダイマER ASSY						77100180600
10	771-0613	コンテナダイFL		1				77100181001
11	950-0154	テラーピン	φ10×55	1				
12	948-0010	Rピン	φ10	1				
13	771-0614	スーパーノブ	SK-43-W	1				77100181100
14	901-0174	ボルト	M10×90 P1.5	1				
15	924-0110	ザガネ	M10	1				
16	999-1929	セキサイリョウ40		2				99910251000
10~16	771-4074	コンテナダイマEL ASSY						77100180900

HP61S

26. オプション (フロントディスク)

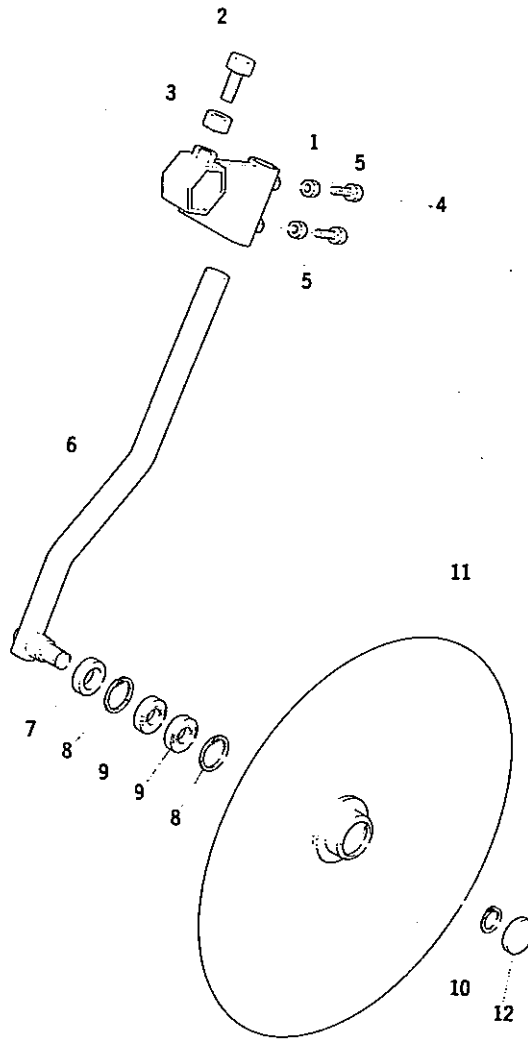

見出 番号	部品コード	部 品 名	規 格	1 台 分 個 数				実施機番	備 考
1	771-0610	ネキリブラケット		2					77100180300
2	901-0157	ボルト	M10×25 P1.5	2					
3	914-0511	ナット	M10 P1.5	2					
4	901-0109	ボルト	M8×25 P1.25	4					
5	914-0507	ナット	M8 P1.25	4					
6	771-0607	ネキリアーム		2					77100180100
7	935-0201	オイルシール	TC20.32.8	2					
8	937-2032	ストップリング	H32	4					
9	938-0309	ベアリング	6002ZZ	4					
10	937-1015	ストップリング	S15	2					
11	771-0608	ネキリディスク		2					77100180200
12	965-0008	メクラプタ	RCA32×5	2					
1~12	771-4071	フロントディスク ASSY							77100180000

HP61S

27. オプション (ウネオサエホイール)

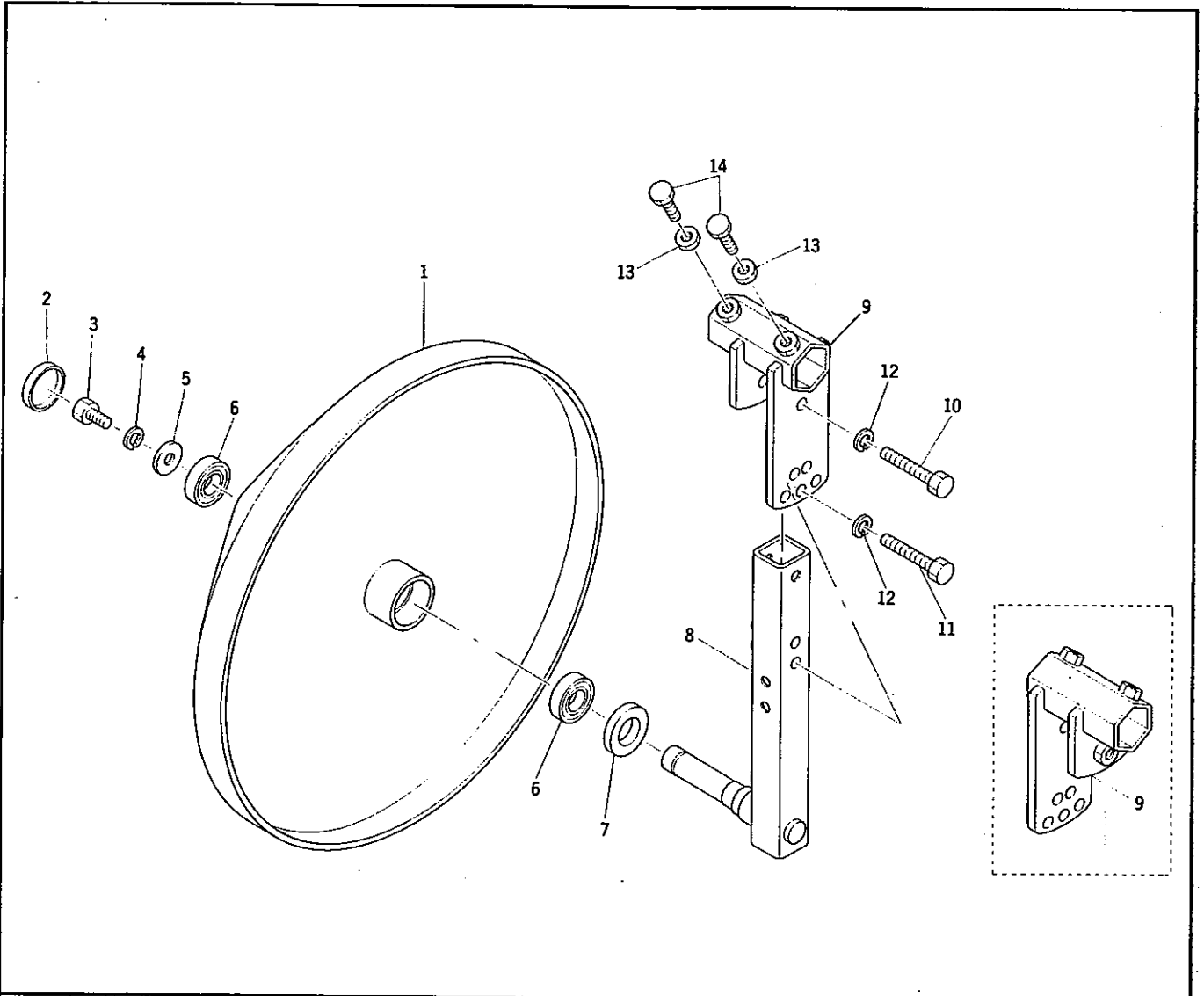

見出番号	部品コード	部 品 名	規 格	1 台 分 個 数				実施機番	備 考
1	771-0603	ウネオサエホイール		2					77110030300
2	965-0001	メクラブタ	42×8 ツバナシ	2					
3	901-0156	ボルト	M10×20 P1.5	2					
4	921-0010	Sワッシャ	M10	2					
5	789-0037	ザガネ	φ11×φ30×4.5	2					78920011300
6	938-0202	ベアリング	6004ZZ	4					
7	935-0206	オイルシール	TC26.42.8	2					
8	771-0604	ホイールアーム		2					77110030400
9	771-0605	ホイールブラケット		2					77110030500
10	901-0165	ボルト	M10×65 P1.5	2					
11	901-0163	ボルト	M10×55 P1.5	2					
12	921-0010	Sワッシャ	M10	4					
13	914-0511	ナット	M10 P1.5	4					
14	901-0157	ボルト	M10×25 P1.5	4					
1~14	771-4078	ウネオサエホイール ASSY							77100182400

部 品 コ ー ド 索 引

部 品 コード	頁	見出 番号	部 品 コード	頁	見出 番号	部 品 コード	頁	見出 番号	部 品 コード	頁	見出 番号
012-0050	6	15	770-0055	10	34	771-0087	25	58	771-0194	44	6
012-0050	6	31	770-0056	6	27	771-0098	24	27	771-0195	44	4
012-0050	6	32	770-0058	8	5	771-0099	25	65	771-0196	44	5
012-0194	6	23	770-0059	8	16	771-0108	29	75	771-0200	34	16
275-0049	10	40	770-0063	6	42	771-0113	28	42	771-0202	32	8
323-0057	20	7	770-0064	8	12	771-0124	28	31	771-0203	36	34
323-0059	20	2	770-0066	10	8	771-0125	28	30	771-0204	36	40
323-0060	20	1	770-0067	10	6	771-0127	28	32	771-0205	34	12
330-0023	20	4	770-0068	10	1	771-0134	29	104	771-0205	36	42
409-0028	17	67	770-0070	10	13	771-0134	48	17	771-0206	36	39
409-0028	34	26	770-0071	6	10	771-0137	48	3	771-0208	4	29
409-0028	34	39	770-0072	6	2	771-0138	29	78	771-0209	4	30
409-0028	36	18	770-0073	6	1	771-0138	48	1	771-0210	4	28
409-0028	36	35	770-0074	10	5	771-0138	50	1	771-0211	4	32
409-0034	32	6	770-0076	10	16	771-0139	29	103	771-0212	4	33
631-0146	20	23	770-1002	4	1~6	771-0139	48	9	771-0213	44	1
643-0106	52	7	771-0005	2	19	771-0142	28	41	771-0215	12	33
759-0117	10	17	771-0006	2	22	771-0143	29	54	771-0216	12	34
770-0005	8	10	771-0007	2	16	771-0144	28	28	771-0217	12	35
770-0007	8	14	771-0010	2	11	771-0147	38	12	771-0219	42	14
770-0009	6	25	771-0011	2	4	771-0148	38	14	771-0221	24	39
770-0010	6	28	771-0013	4	13	771-0149	38	16	771-0222	24	38
770-0011	6	18	771-0015	4	14	771-0150	38	21	771-0224	42	8
770-0012	6	20	771-0019	4	19	771-0154	34	17	771-0228	46	33
770-0013	6	21	771-0023	2	24	771-0155	34	18	771-0237	40	5
770-0014	6	34	771-0025	2	25	771-0156	34	19	771-0244	16	8
770-0015	6	39	771-0028	12	11	771-0157	32	5	771-0247	16	37
770-0016	6	45	771-0029	16	14	771-0158	34	33	771-0250	12	42
770-0017	6	41	771-0030	16	13	771-0159	34	34	771-0251	12	43
770-0018	6	44	771-0031	16	1	771-0160	34	35	771-0252	17	71
770-0019	6	50	771-0035	16	34	771-0161	34	29	771-0253	17	72
770-0020	6	49	771-0038	12	37	771-0162	34	38	771-0254	17	76
770-0023	6	19	771-0049	16	24	771-0163	34	30	771-0255	17	84
770-0024	6	38	771-0052	17	69	771-0165	34	25	771-0258	4	39
770-0025	8	8	771-0054	16	53	771-0166	34	32	771-0259	38	7
770-0026	8	15	771-0055	17	74	771-0168	32	14	771-0263	12	5
770-0032	8	1	771-0057	17	81	771-0170	32	47	771-0267	12	45
770-0036	6	46	771-0058	16	45	771-0171	32	41	771-0269	12	24
770-0037	6	51	771-0060	12	20	771-0173	32	21	771-0269	52	3
770-0038	6	35	771-0061	12	23	771-0174	32	17	771-0276	26	2
770-0039	6	8	771-0063	24	22	771-0175	32	27	771-0286	2	31
770-0040	6	7	771-0064	24	21	771-0178	32	31	771-0287	22	18
770-0041	4	5	771-0065	17	91	771-0179	32	30	771-0288	22	17
770-0042	6	17	771-0070	20	19	771-0182	36	25	771-0289	46	32
770-0042	6	29	771-0071	20	20	771-0183	36	30	771-0290	24	14
770-0043	6	26	771-0076	51	3	771-0185	36	8	771-0291	36	21
770-0051	6	11	771-0079	22	15	771-0187	38	22	771-0292	36	22
770-0052	6	36	771-0080	22	16	771-0190	34	20	771-0294	2	15
770-0053	6	12	771-0081	22	28	771-0191	34	3	771-0295	2	14
770-0054	10	2	771-0084	24	31	771-0192	36	31	771-0296	2	13

部 品 コ ー ド 索 引

部 品 コード	頁	見出 番号	部 品 コード	頁	見出 番号	部 品 コード	頁	見出 番号	部 品 コード	頁	見出 番号
771-0297	44	3	771-0451	48	6	771-0543	28	19	771-0597	12	51
771-0300	36	15	771-0452	29	94	771-0544	28	18	771-0598	30	118
771-0301	16	4	771-0454	24	11	771-0545	29	70	771-0599	30	109
771-0304	16	11	771-0456	28	23	771-0546	29	74	771-0600	30	119
771-0305	16	10	771-0457	50	11	771-0547	29	62	771-0603	56	1
771-0310	48	27	771-0458	50	2	771-0548	29	68	771-0604	56	8
771-0312	24	8	771-0459	50	16	771-0549	29	66	771-0605	56	9
771-0314	24	18	771-0460	50	15	771-0550	28	47	771-0606	48	12
771-0316	24	19	771-0462	50	26	771-0551	28	2	771-0607	55	6
771-0319	51	1	771-0463	50	22	771-0552	28	1	771-0608	55	11
771-0321	16	32	771-0464	50	21	771-0553	28	14	771-0610	55	1
771-0322	16	31	771-0465	50	28	771-0554	28	13	771-0611	51	2
771-0322	17	94	771-0477	44	2	771-0555	30	108	771-0612	54	1
771-0323	16	20	771-0478	28	24	771-0556	30	115	771-0613	54	10
771-0325	17	83	771-0481	48	21	771-0557	30	111	771-0614	54	13
771-0326	17	85	771-0482	48	24	771-0558	28	6	771-0615	51	10
771-0327	25	55	771-0506	24	1	771-0559	38	1	771-0617	50	10
771-0328	26	11	771-0507	24	2	771-0560	38	8	771-0618	50	7
771-0329	26	16	771-0508	24	3	771-0561	32	13	771-0619	50	25
771-0330	26	17	771-0509	25	56	771-0562	32	12	771-0620	52	9
771-0331	26	5	771-0510	2	1	771-0564	32	44	771-0621	52	6
771-0334	2	2	771-0511	4	7~9	771-0565	32	24	771-0622	52	2
771-0337	16	42	771-0512	4	20	771-0567	32	50	771-0623	52	1
771-0338	34	10	771-0513	4	24	771-0568	32	9	771-0624	30	116
771-0339	34	2	771-0514	12	1	771-0569	36	2	771-0630	52	10
771-0340	32	1	771-0515	16	36	771-0570	36	3	771-0631	42	18
771-0344	40	1	771-0516	17	57	771-0571	36	12	771-4071	55	1~12
771-0347	42	6	771-0517	17	87	771-0572	34	42	771-4072	51	1~9
771-0359	28	46	771-0518	17	61	771-0573	24	37	771-4073	54	1~9
771-0361	28	50	771-0519	17	64	771-0574	42	1	771-4074	54	10~16
771-0362	26	10	771-0520	16	16	771-0575	42	2	771-4075	48	1~32
771-0363	26	1	771-0521	17	58	771-0576	42	22	771-4076	50	1~29
771-0370	28	5	771-0522	12	29	771-0577	42	18	771-4077	52	1~12
771-0371	28	4	771-0523	12	27	771-0579	42	15	771-4078	56	1~14
771-0380	28	36	771-0525	12	16	771-0580	4	10	780-0069	32	11
771-0381	29	79	771-0527	22	1	771-0581	4	11	782-0132	42	10
771-0382	29	86	771-0528	24	7	771-0582	42	24	782-0145	42	11
771-0383	29	81	771-0529	24	6	771-0583	42	23	782-0203	29	92
771-0385	26	4	771-0530	24	42	771-0584	42	17	782-0241	38	4
771-0423	38	18	771-0532	22	2	771-0585	36	6	783-0019	16	48
771-0427	29	87	771-0532	24	10	771-0586	42	7	784-0059	24	41
771-0438	28	35	771-0533	22	8	771-0587	42	16	784-0059	44	9
771-0439	29	61	771-0534	22	12	771-0589	40	4	784-0059	50	27
771-0440	28	37	771-0535	24	4	771-0590	40	11	789-0037	20	26
771-0441	29	57	771-0536	20	15	771-0591	40	3	789-0037	56	5
771-0444	28	52	771-0537	20	11	771-0592	40	12	789-0038	2	7
771-0445	29	58	771-0538	20	10	771-0593	12	50	789-0070	12	38
771-0446	28	51	771-0539	20	9	771-0594	12	49	789-0265	34	6
771-0447	29	56	771-0540	24	46	771-0595	13	56	789-0284	12	2
771-0451	29	95	771-0541	24	53	771-0596	13	55	789-0356	4	12

部 品 コ ー ド 索 引

部 品 コード	頁	見出 番号	部 品 コード	頁	見出 番号	部 品 コード	頁	見出 番号	部 品 コード	頁	見出 番号
789-0356	16	33	901-0053	28	48	901-0159	2	28	909-0155	10	19
789-0357	17	70	901-0054	4	16	901-0160	29	99	909-0156	10	20
789-0357	25	57	901-0054	12	30	901-0160	48	7	909-0162	6	6
789-0370	12	36	901-0054	17	77	901-0162	50	17	909-0166	10	26
789-0485	40	2	901-0056	29	76	901-0163	56	11	909-0167	10	27
789-0511	13	58	901-0057	12	6	901-0165	56	10	911-0004	28	25
789-0515	42	12	901-0068	42	3	901-0171	50	19	911-1009	38	2
789-0520	42	13	901-0102	10	37	901-0174	22	23	914-0008	32	16
789-0521	42	9	901-0102	24	15	901-0174	54	14	914-0501	13	54
789-0573	16	41	901-0104	12	18	901-0209	16	26	914-0501	29	91
789-0573	16	50	901-0104	24	16	901-0237	2	8	914-0502	50	24
789-0573	17	90	901-0104	42	19	901-0262	50	12	914-0504	12	7
789-0573	26	8	901-0105	4	21	901-0751	10	39	914-0504	28	10
789-0688	44	7	901-0106	12	25	901-1105	29	101	914-0504	34	28
789-0693	12	46	901-0106	16	2	901-1105	48	10	914-0504	38	6
789-0693	25	54	901-0106	16	17	901-1106	6	47	914-0504	38	11
789-1236	30	117	901-0106	16	21	901-1107	8	6	914-0505	34	31
789-1236	40	13	901-0106	16	51	901-1110	4	2	914-0507	4	4
789-1236	44	8	901-0106	17	59	901-1113	32	15	914-0507	4	36
789-1438	16	23	901-0106	17	79	901-1126	10	23	914-0507	10	25
789-1438	26	14	901-0106	22	5	901-1127	4	1	914-0507	12	22
789-1578	34	9	901-0106	24	35	901-1131	10	11	914-0507	12	26
789-9582	36	11	901-0106	26	12	901-1133	36	23	914-0507	16	40
795-0164	34	43	901-0106	28	15	901-1154	22	13	914-0507	20	3
900-0001	12	28	901-0106	29	71	901-1156	2	26	914-0507	28	17
900-0001	12	44	901-0106	32	2	901-1156	24	43	914-0507	32	4
900-0001	24	9	901-0106	32	32	901-1156	24	50	914-0507	32	20
900-0001	24	20	901-0106	36	9	901-1156	51	8	914-0507	32	40
900-0001	24	23	901-0106	48	28	901-1157	2	27	914-0507	32	42
900-0001	28	3	901-0109	16	39	901-1157	24	24	914-0507	32	48
900-0001	28	11	901-0109	40	9	901-1157	24	47	914-0507	34	11
900-0001	28	12	901-0109	52	4	901-1160	12	12	914-0507	36	7
900-0001	28	27	901-0109	55	4	901-1178	10	28	914-0507	36	14
900-0001	28	29	901-0116	50	4	901-1179	10	29	914-0507	36	41
900-0001	28	53	901-0153	6	3	901-1664	2	5	914-0507	38	24
900-0001	29	55	901-0156	2	20	901-2718	24	28	914-0507	48	31
900-0001	29	69	901-0156	20	24	905-0003	17	75	914-0507	50	6
900-0001	30	110	901-0156	25	66	905-0311	10	18	914-0507	51	7
900-0001	38	3	901-0156	28	20	907-0002	12	3	914-0507	55	5
900-0001	38	13	901-0156	30	112	907-0056	40	6	914-0508	32	43
900-0001	38	15	901-0156	56	3	907-0057	28	33	914-0508	32	49
900-0001	38	17	901-0157	12	8	907-0110	48	29	914-0511	2	3
900-0001	38	19	901-0157	20	21	907-0508	12	52	914-0511	10	31
900-0001	38	20	901-0157	25	62	907-0555	22	3	914-0511	12	15
900-0003	12	17	901-0157	34	23	907-0555	24	12	914-0511	16	12
901-0006	29	88	901-0157	48	22	907-0557	28	7	914-0511	20	22
901-0052	29	105	901-0157	52	11	907-0606	51	4	914-0511	22	11
901-0052	48	18	901-0157	55	2	907-0607	51	5	914-0511	22	20
901-0053	4	15	901-0157	56	14	909-0153	10	21	914-0511	22	24
901-0053	4	25	901-0158	54	6	909-0154	10	22	914-0511	24	26

部 品 コ ー ド 索 引

部 品 コード	頁	見出 番号	部 品 コード	頁	見出 番号	部 品 コード	頁	見出 番号	部 品 コード	頁	見出 番号
914-0511	24	45	921-0008	4	3	921-0010	30	113	924-0108	4	34
914-0511	24	49	921-0008	4	22	921-0010	50	18	924-0108	12	39
914-0511	24	52	921-0008	4	35	921-0010	51	9	924-0108	16	19
914-0511	25	68	921-0008	6	48	921-0010	54	7	924-0108	22	7
914-0511	28	22	921-0008	8	7	921-0010	56	4	924-0108	28	8
914-0511	29	67	921-0008	10	24	921-0010	56	12	924-0108	29	73
914-0511	29	100	921-0008	12	19	921-0012	2	6	924-0108	42	21
914-0511	34	24	921-0008	12	21	921-0012	2	9	924-0110	2	30
914-0511	36	17	921-0008	12	40	921-0012	10	9	924-0110	12	10
914-0511	48	8	921-0008	16	3	921-0012	16	27	924-0110	12	13
914-0511	48	23	921-0008	16	18	921-0012	22	21	924-0110	22	9
914-0511	50	20	921-0008	16	22	921-0014	24	29	924-0110	25	64
914-0511	52	12	921-0008	16	52	921-0014	50	13	924-0110	28	43
914-0511	54	9	921-0008	17	60	923-0008	36	13	924-0110	29	65
914-0511	55	3	921-0008	17	80	923-0008	38	23	924-0110	29	83
914-0511	56	13	921-0008	22	6	923-0010	36	16	924-0110	30	114
914-0513	10	10	921-0008	24	17	924-0003	28	26	924-0110	54	8
914-0514	2	10	921-0008	24	36	924-0012	16	46	924-0110	54	15
914-0514	17	66	921-0008	26	13	924-0012	26	6	924-0112	16	28
914-0514	22	22	921-0008	28	16	924-0012	36	46	924-0112	17	65
914-0516	24	32	921-0008	29	59	924-0014	17	88	924-0112	50	8
914-0517	50	14	921-0008	29	72	924-0014	20	17	924-0112	52	8
914-0565	10	7	921-0008	29	102	924-0014	32	25	924-0114	24	30
914-0715	2	12	921-0008	32	3	924-0014	32	45	924-0114	34	4
915-0304	22	4	921-0008	32	33	924-0016	16	6	924-0114	34	21
915-0305	24	13	921-0008	32	39	924-0018	20	13	924-0114	36	32
915-0305	29	80	921-0008	36	10	924-0020	17	56	929-0011	36	24
915-0305	48	2	921-0008	40	10	924-0022	34	36	93-00021	36	5
915-0305	50	3	921-0008	42	20	924-0105	29	89	930-0017	13	57
919-0601	12	41	921-0008	48	11	924-0106	4	18	930-0017	17	63
921-0004	50	23	921-0008	48	30	924-0106	4	27	930-0017	26	7
921-0005	12	4	921-0008	50	5	924-0106	12	32	930-0017	29	84
921-0005	12	53	921-0008	51	6	924-0106	12	48	930-0017	29	93
921-0005	29	90	921-0010	2	21	924-0106	17	92	930-0017	36	47
921-0006	4	17	921-0010	2	29	924-0106	24	33	930-0018	16	47
921-0006	4	26	921-0010	10	30	924-0106	30	107	930-0018	17	89
921-0006	10	12	921-0010	12	9	924-0106	32	18	930-0021	17	68
921-0006	12	31	921-0010	12	14	924-0106	32	22	930-0021	17	93
921-0006	12	47	921-0010	20	25	924-0106	32	28	930-0021	24	34
921-0006	17	78	921-0010	22	10	924-0106	34	7	930-0021	32	7
921-0006	28	9	921-0010	22	14	924-0106	34	14	930-0021	32	19
921-0006	28	34	921-0010	22	19	924-0106	34	41	930-0021	32	23
921-0006	28	49	921-0010	24	25	924-0106	36	4	930-0021	32	29
921-0006	29	77	921-0010	24	44	924-0106	36	28	930-0021	32	36
921-0006	29	106	921-0010	24	48	924-0106	36	37	930-0021	34	8
921-0006	38	5	921-0010	24	51	924-0106	36	44	930-0021	34	27
921-0006	38	10	921-0010	25	63	924-0106	38	9	930-0021	34	40
921-0006	40	7	921-0010	25	67	924-0106	40	8	930-0021	36	19
921-0006	42	4	921-0010	28	21	924-0106	48	20	930-0021	36	27
921-0006	48	19	921-0010	28	44	924-0108	4	23	930-0021	36	29

部 品 コ ー ド 索 引

部 品 コード	頁	見出 番号	部 品 コード	頁	見出 番号	部 品 コード	頁	見出 番号	部 品 コード	頁	見出 番号
930-0021	36	36	937-2032	29	64	950-0056	20	12	999-1806	46	8
930-0021	36	38	937-2032	55	8	950-0057	20	16	999-1807	46	14
930-0034	16	43	937-2047	16	30	950-0058	32	35	999-1808	46	4
930-0034	34	5	937-2047	22	26	950-0153	29	96	999-1811	48	32
930-0034	34	22	937-2062	8	3	950-0153	48	4	999-1812	46	1
930-0035	48	25	937-4025	6	37	950-0154	48	15	999-1813	46	13
930-0036	34	37	938-0031	20	6	950-0154	54	2	999-1839	46	20
930-0046	24	40	938-0197	4	37	950-0154	54	11	999-1843	46	29
932-0315	24	5	938-0202	56	6	950-0155	29	97	999-1845	46	30
932-0320	32	51	938-0207	8	11	950-1160	17	62	999-1848	50	29
932-0520	32	52	938-0208	2	18	950-1160	29	82	999-1877	48	26
932-0835	20	5	938-0216	6	24	950-1160	48	13	999-1917	46	17
935-0201	55	7	938-0216	6	43	950-1160	54	4	999-1918	46	9
935-0202	28	40	938-0244	6	33	953-0007	10	33	999-1920	46	7
935-0206	56	7	938-0274	6	16	954-0041	36	1	999-1927	46	31
935-0209	8	9	938-0274	6	30	954-0042	34	1	999-1928	54	5
935-0211	2	17	938-0274	6	40	954-0042	36	20	999-1929	54	16
935-0237	10	14	938-0274	10	36	957-6233	16	35			
935-0240	8	2	938-0293	16	29	957-6235	16	15			
935-0247	6	22	938-0306	8	4	957-6328	16	44			
935-0251	6	9	938-0307	22	27	957-6332	17	54			
935-0281	6	14	938-0309	55	9	957-6430	17	73			
935-0310	16	5	938-0313	28	38	958-0024	16	25			
935-0417	22	25	938-0313	29	63	958-0025	25	61			
936-0130	42	5	938-0405	32	37	958-0026	25	59			
936-1011	6	13	938-0406	32	38	965-0001	22	30			
936-1016	10	3	943-0005	6	52	965-0001	56	2			
936-1020	10	35	943-0007	6	5	965-0005	2	23			
936-3020	10	15	943-0007	10	32	965-0008	55	12			
937-1010	4	38	944-0087	26	15	966-0008	10	38			
937-1012	4	31	944-0100	26	9	966-0010	6	4			
937-1012	26	3	948-0006	34	15	999-0326	46	5			
937-1012	32	10	948-0006	36	45	999-0528	46	10			
937-1015	16	9	948-0010	29	85	999-1741	46	6			
937-1015	16	38	948-0010	29	98	999-1788	46	2			
937-1015	16	49	948-0010	48	5	999-1789	46	11			
937-1015	32	26	948-0010	48	14	999-1790	46	26			
937-1015	32	46	948-0010	48	16	999-1791	46	24			
937-1015	55	10	948-0010	54	3	999-1792	46	25			
937-1016	10	4	948-0010	54	12	999-1793	46	3			
937-1017	16	7	948-0012	50	9	999-1794	46	12			
937-1020	17	55	948-0014	20	18	999-1795	46	28			
937-1020	17	86	948-0014	36	33	999-1796	46	15			
937-1020	22	29	948-0018	20	14	999-1797	46	19			
937-1020	25	60	949-0151	29	60	999-1798	46	21			
937-1020	52	5	949-0152	28	45	999-1799	46	18			
937-1030	8	13	950-0052	34	13	999-1801	46	23			
937-1038	20	8	950-0052	36	26	999-1803	46	27			
937-2025	17	82	950-0052	36	43	999-1804	46	22			
937-2032	28	39	950-0053	32	34	999-1805	46	16			

KOBASHI

小橋工業株式会社

〒701-0292 岡山市南区中畦684

☎ (086) 298-3112

インターネットでも弊社の情報をご覧いただけます。

<http://www.kobashikogyo.com>

■北海道営業所	〒071-1248	北海道上川郡鷹栖町8線西2号6番	☎ (0166) 49-0070
■東北営業所	〒024-0004	岩手県北上市村崎野13地割35-1	☎ (0197) 71-1160
■関東営業所	〒321-3325	栃木県芳賀郡芳賀町芳賀台47-1	☎ (028) 687-1600
■新潟営業所	〒942-0041	新潟県上越市安江477-1	☎ (025) 546-7747
■岡山営業所	〒701-0165	岡山市北区大内田727	☎ (086) 250-1833
■九州営業所	〒861-2236	熊本県上益城郡益城町広崎1586-8 2F	☎ (096) 286-0202