

小橋工業(株)のホームページ(以下、弊社サイト)においては、カタログ・取扱説明書・パーツリスト等の電子データの閲覧、ダウンロードのサービス(以下、本サービス)をご提供しております。

本サービスをご利用の際には、以下の注意事項をご確認ください。

## 電子データの取扱いについて

### 電子データの内容について

- 本サービスにおいては、弊社製品のカタログ、取扱説明書、パーツリスト等、製品に関する全ての印刷物を網羅するものではありません。
- カタログ、取扱説明書、パーツリストの内容は、製品の仕様変更などにより、予告なく変更される場合があります。その為、弊社サイト内に掲載される電子データの内容は、販売店等で配布、掲示されるカタログ、製品購入時に同梱する取扱説明書、印刷物として存在しているパーツリストの内容とは異なる場合がございます。

表記内容は、発行当時の情報であり、弊社純正部品の名称、小売単価、各営業所の名称、所在地などの情報が現在と異なる場合があります。

また、製品安全上の取り扱い、環境対応につきましては、製品販売時の法令、規制に適合するものであり、製品販売後の法令、規制の変更内容を反映していない場合があります。予めご了承ください。

### 著作権について

本サービス内の電子データにつきましては、弊社(小橋工業株式会社)が著作権その他知的財産権を保有します。無断で他のウェブサイトや印刷媒体に転載することや複製、翻訳等はできません。但し、お手持ちの製品ご使用の為、1部に限り印刷することができます。

### 保証について

弊社の製品保証、安全性の保証は製品付属の書面に基づく保証に限られており、弊社サイト内の電子データに基づく保証は提供いたしません。

### お問合せについて

ご使用の製品の取り扱い及び、使用上の安全等に関するお問合せは、ご購入店にご相談頂きますよう、お願いいたします。

### 免責事項

弊社サイトのご利用に起因するソフトウェア、ハードウェア上の事故その他の損害等につきましても、一切の責任を負いません。

弊社サイトのご利用に際して生じたお客さまと第三者との間のトラブルにつきましては、一切責任を負いません。弊社サイトのサービスは予告なく中止、または内容や条件を変更する場合がございます。

以上

小橋工業株式会社

# コバシアゼロター

RKS 751(H)T (0S・3S・4S)

RKS 751(H)-1S (3P直送)

RKS 751(H)-S (A-I形)

RKS 751(H)-T (A-II形)

RKS 751(H)-U (B形)

RKS 751(H)-MU (B形)

RKS 751(H)-GB

RKS 751(H)-GT

RKS 751(H)-KJ

RKS 751(H)-YB

RKS 751(H)-SI (A-I形)

RKS 751(H)K

RKS 751(H)K-S

RKS 751(H)K-GB

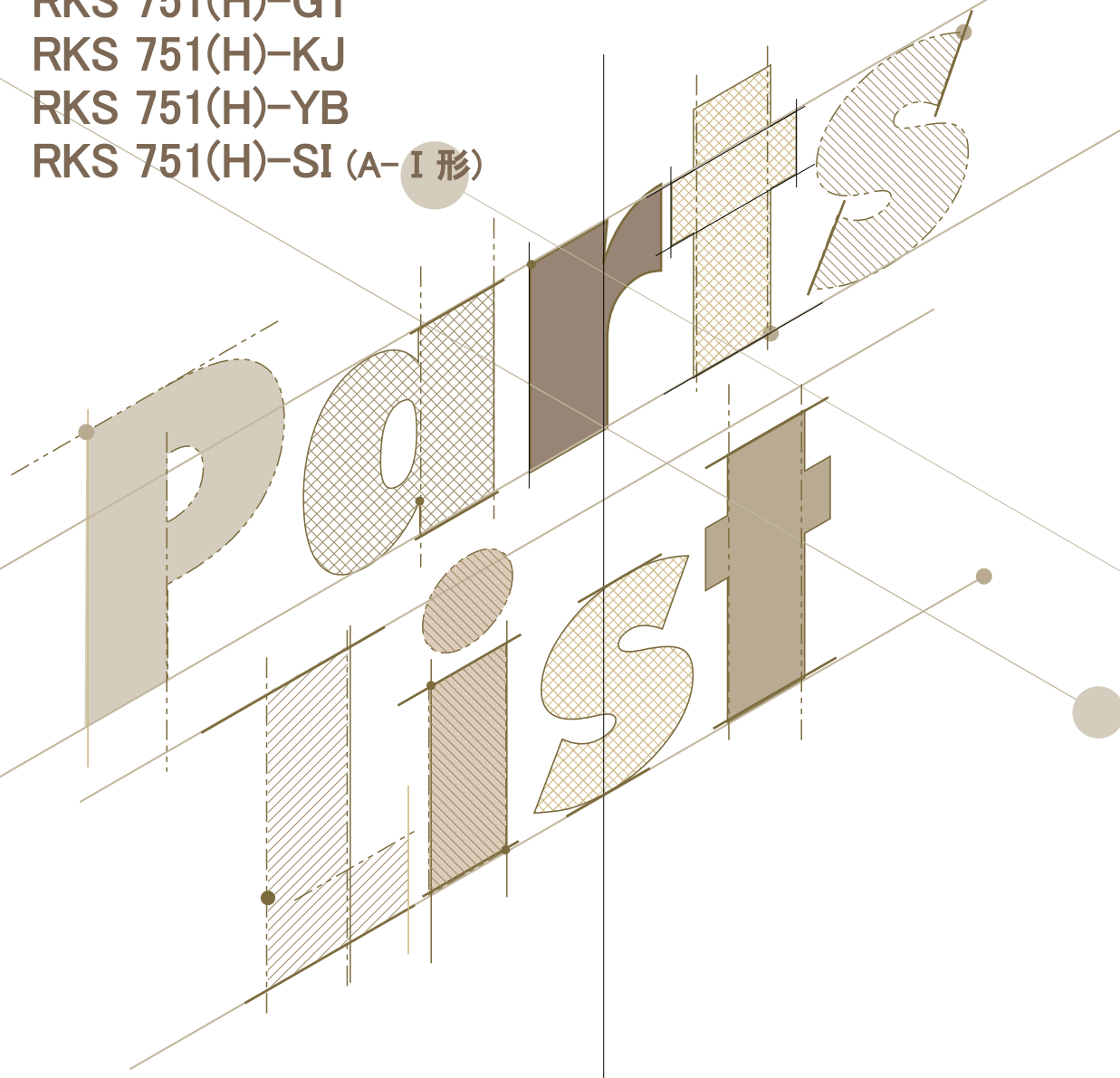

## お 願 い

1.部品ご注文の際には型式・コード・品名・数量・機械番号をご明記ください。

2.部品は必ずコバシ純正部品をご使用願います。

3.改良のため、部品形状及び内容の一部を予告なく変更することがあります。

(市販の類似品を使用されると早期破損の原因となります。)

## ⚠ ご 注 意

### 1.パーツリストのご使用について

(1) 互換性の記号

旧←  
新← } 新旧部品兼用可

旧←  
新← } × 新旧部品兼用不可

旧←  
新← } 矢印の方向のみに部品兼用可

(2) 実施機番の表示

新旧兼用不可部品と追加・廃止部品の実施機番を記載してあります。

また、イラスト図中に新旧の部品と実施機番を記載してあります。

### 2.ジョイント・オートヒッチアーム・ヒッチ・オプションの記載について

ジョイント総合版・オートヒッチアーム総合版・ヒッチ総合版・オプション総合版にて、  
変更を記載してあります。

最新の情報はそちらを参照ください。

なお、トラクタ装着の性格上、作業機機種・生産年式をわたる場合もあります。

ジョイント型式・オートヒッチアーム型式・ヒッチ型式・オプション型式を確認して、ご注文ください。

(作業機本体に属するジョイントは除く)

### 3.補用部品の塗装色について

現行量産機種の塗装色となっております。

在庫品につきましては生産時点の量産品塗装色となっております。

### 4.爪の記載について

爪は統廃合などにより、最新の情報は爪価格表を参照ください。

5.本パーツリストは改良のため予告なく変更することがあります。

## 補修用部品の供給年限について

この製品の補修部品の供給年限(期間)は、製造打ち切り後9年といたします。

従いまして、その後のご注文につきましては、在庫限りの供給とさせていただきます。

【RKS751(H) 使用色】

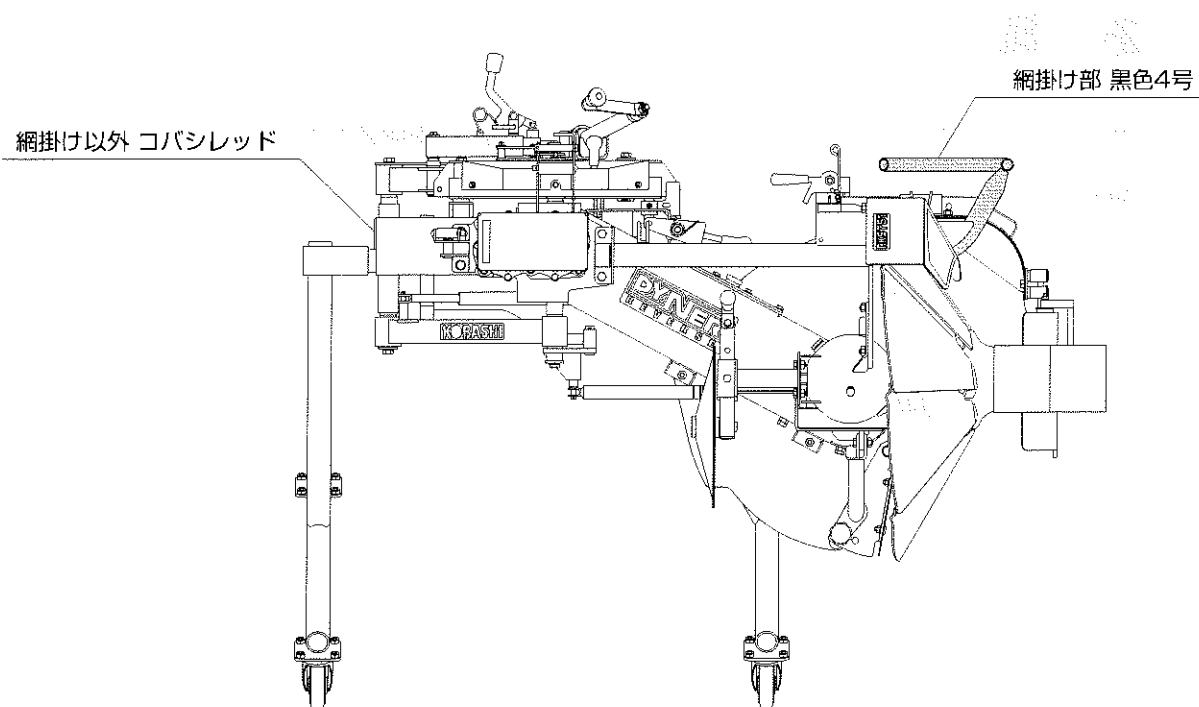

【RKS751(H)K 使用色】

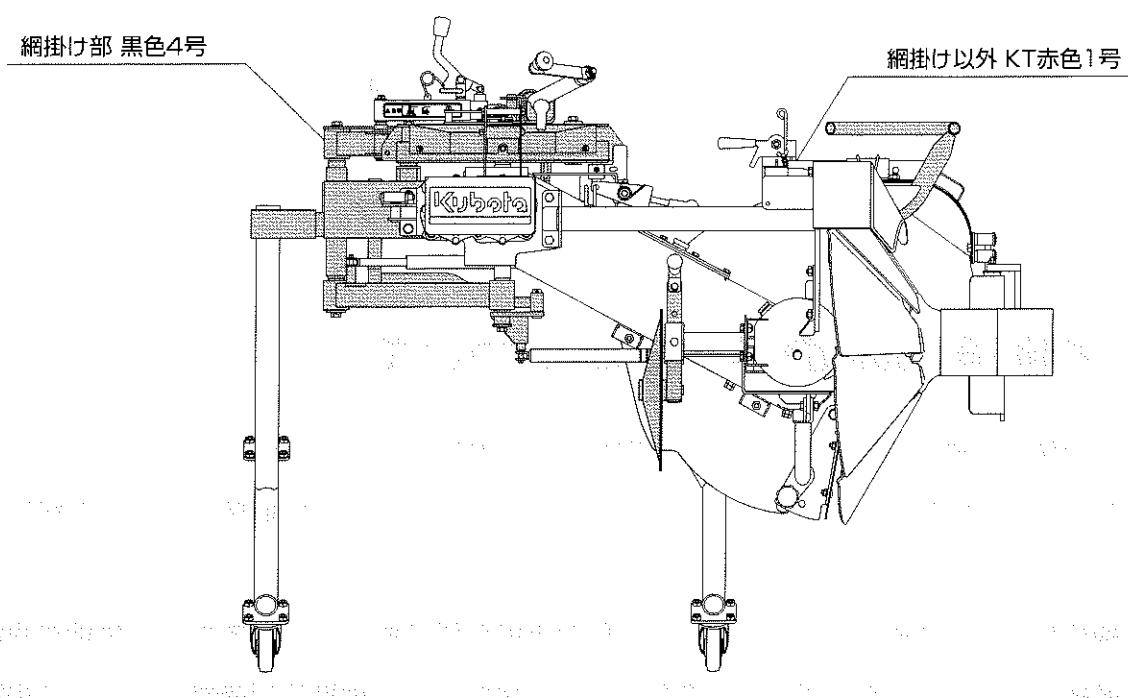

※ 製品型式によって塗装色が異なります。補用部品発注の際は製品型式をご指定下さい。

# 目 次

1. ジョイント	1	30. ヒッチ部 (-T)	35
2. 3Sジョイント (日農工Sヒッチ)	2	31. ヒッチ部 (-U)	36
3. 4Sジョイント (日農工Sヒッチ)	3	32. ヒッチ部 (-SI)	37
4. ギヤー駆動部 (チェーンケース)	4	33. ヒッチ部 (-MU)	38
5. ギヤー駆動部 (コーウンシャフト)	6	34. ヒッチ部 (-YB)	39
6. ギヤー駆動部 (ギヤーケース)	7	35. ヒッチ部 (-KJ)	40
7. コーウン部 (コーウンジク)	8	36. ヒッチ部 (-GT)	41
8. コーウン部 (ドラム)	9	37. 3S・4Sオートヒッチ (日農工Sヒッチ)	43
9. フレーム部 (手動メインフレーム)	10	38. オプション部 (テンパディスクキット)	44
10. フレーム部 (電動メインフレーム)	12	39. オプション部 (ナカアゼキット A)	46
11. フレーム部 (手動スイングアーム)	14	40. オプション部 (ホジョドラムキット A)	47
12. フレーム部 (電動スイングアーム)	15	41. オプション部 (ホジョドラムキット B)	48
13. フレーム部 (手動スライドロッド)	16	42. オプション部 (ローラキット A)	49
14. フレーム部 (手動カイドウレバー)	17	43. オプション部 (ローラキット A2)	50
15. フレーム部 (電動ロックアーム)	18	44. オプション部 (ローラキット BA)	51
16. フレーム部 (チョウセイパイプ)	19	45. オプション部 (ローラキット BA2)	52
17. フレーム部 (シールドカバー)	20	46. オプション部 (ハーネスキット B)	53
18. フレーム部 (スライドカバー)	21	47. オプション部 (コーウンジクキット A)	54
19. フレーム部 (サポートフレーム)	23	48. オプション部 (コントロールキット D)	55
20. フレーム部 (スタンド)	25	49. オプション部 (ハンカンハーネスキット A)	56
21. コントロール部	26	50. オプション部 (ローラキット C2)	57
22. コーシンゲージ部	27	51. オプション部 (タンクキット G)	58
23. ヒッチ部 (-1S)	28	52. オプション部 (ジョソウザイキット G)	60
24. ヒッチ部 (T)	29	53. ラベル部 (コバシ)	62
25. ヒッチ部 (K-GB)	30	54. ラベル部 (クボタ)	63
26. ヒッチ部 (K-S)	31	55. ラベル部 (コバシ)	64
27. ヒッチ部 (K)	32	56. ラベル部 (クボタ)	65
28. ヒッチ部 (-GB)	33	部品コード索引	66
29. ヒッチ部 (-S)	34		

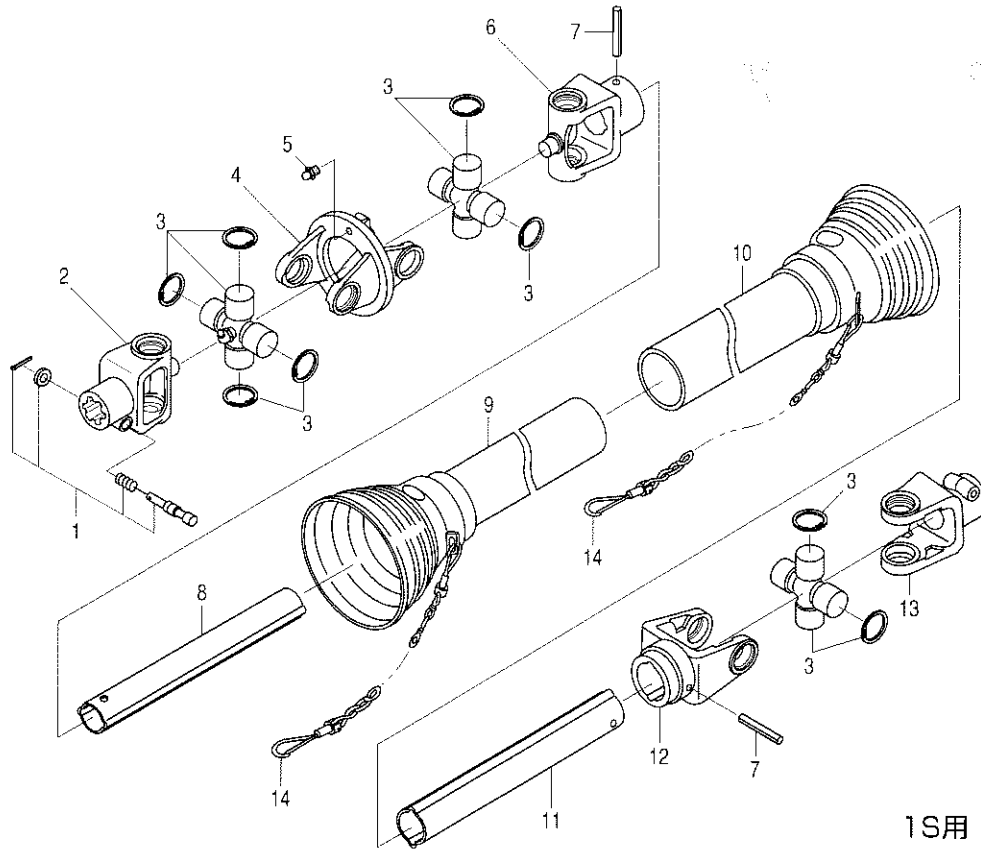

見出番号	部品コード	部 品 名	規 格	1 台 分 個 数			実施機番	備 考
				KMC66				
1	8010432	ノックピン ASSY		2				
2	8010440	ヨーク D		1				
3	8010403	クロスピン ASSY	φ20.5×56.5	3				
4	8010441	ヨーク E		1				
5	8010425	グリスニップル		1				
6	8010442	ヨーク B		1				
7	8010205	スプリングピン	φ10×50L	2				
8	8010443	インナチューブ	350	1				
9	8010445	セーフティカバー ウチ		1				
10	8010446	セーフティカバー ソト		1				
11	8010444	アウトチューブ	335	1				
12	8010407	ヨーク C		1				
13	8010400	ヨーク A		1				
14	8010016	チェン		2				
1~14	0100809	ジョイント ASSY	KMC66	1				

2. 3Sジョイント(日農ISヒッチ)

RKS751(H)T-3S

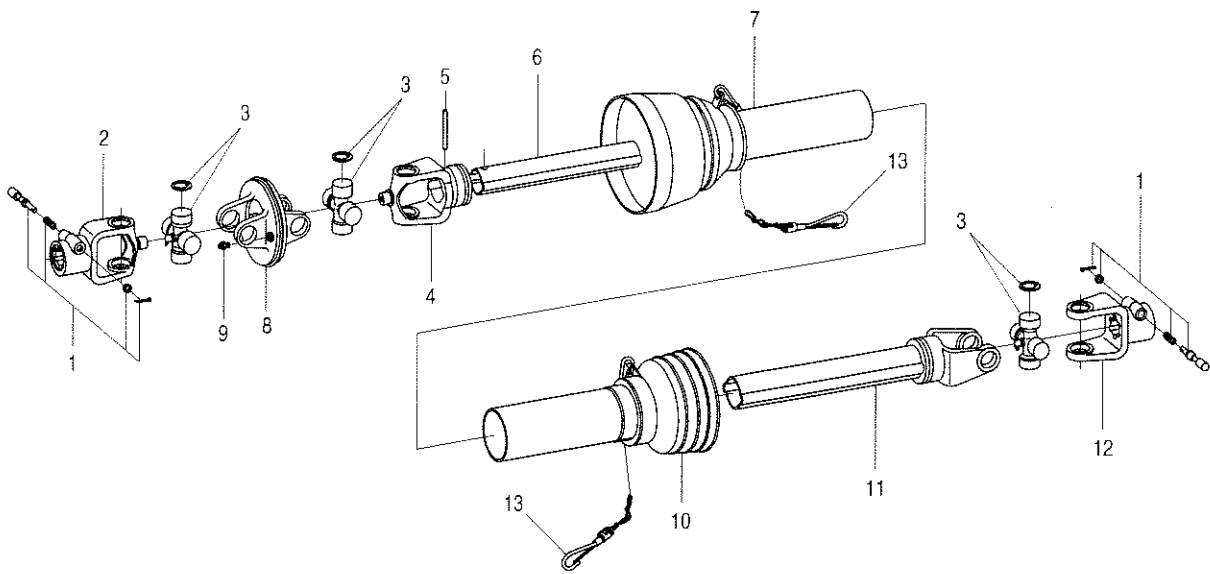

3S用 TC69

見出番号	部品コード	部品名	規格	1台分個数			実施機番	備考
				TC69				
1	8010432	ノックピン ASSY		2				
2	8010054	ヨーク D		1				
3	8010202	クロスピン ASSY		3				
4	8010052	ヨーク B		1				
5	8010204	スプリングピン	$\phi 10 \times 65$	1				
6	8010066	インナチューブ	315	1				
7	8010057	セーフティカバー ウチ		1				
8	8010053	ヨーク C		1				
9	8010425	グリスニップル		1				
10	8010058	セーフティカバー ソト		1				
11	8010065	アウトチューブ	(290)	1				
12	8010200	ヨーク A		1				
13	8010016	チェン		2				
1~13	0100936	ジョイント	TC69	1				

3. 4Sジョイント(日農ISヒッチ)

RKS751(H)T-4S

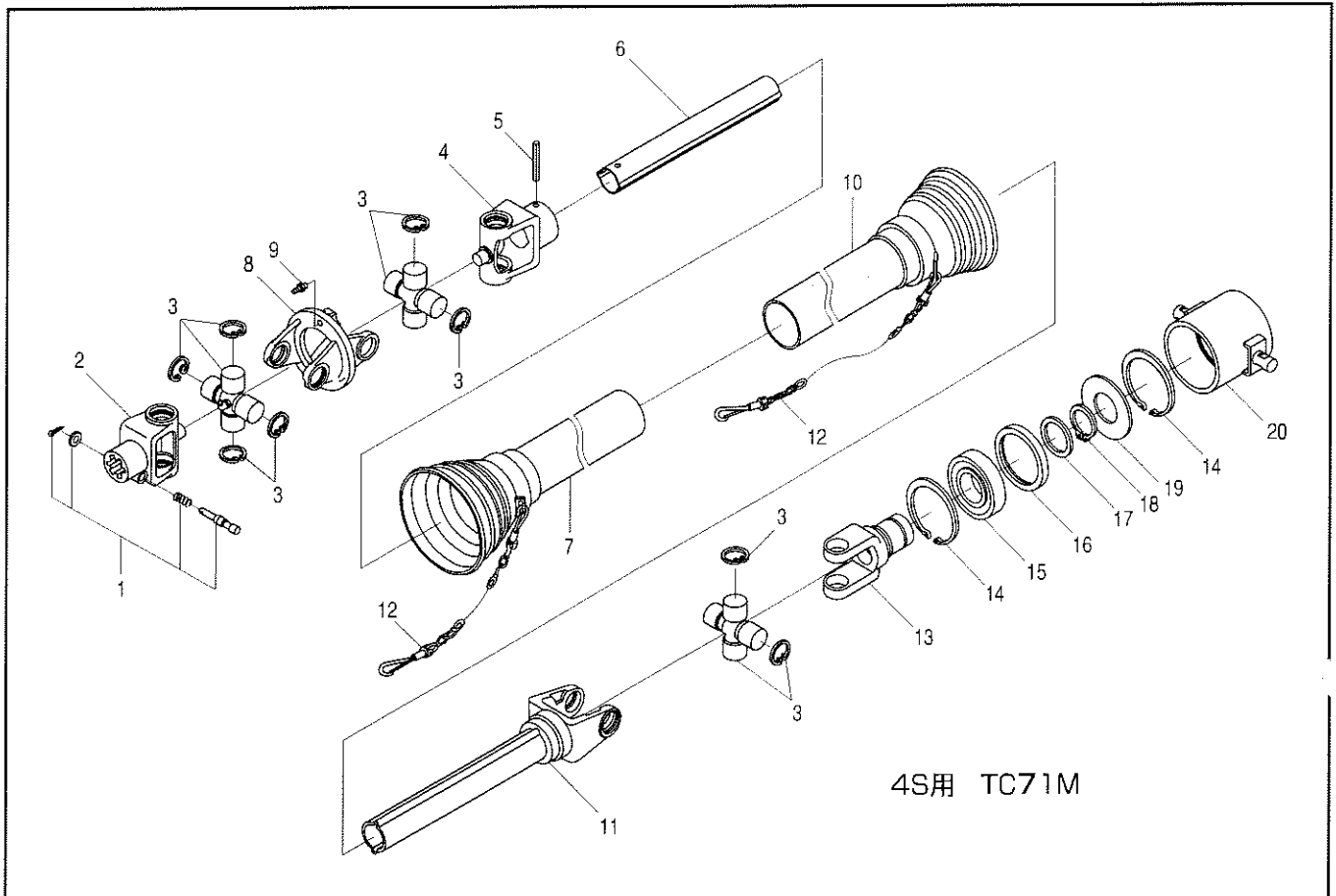

4S用 TC71M

見出番号	部品コード	部 品 名	規 格	1 台 分 個 数				実施機番	備 考
				TC71M					
1	8010432	ノックピン ASSY		1					
2	8010054	ヨーク D		1					
3	8010202	クロスピン ASSY		3					
4	8010052	ヨーク B		1					
5	8010204	スプリングピン	φ10×65	1					
6	8010066	インナチューブ	315	1					
7	8010057	セーフティカバー ウチ		1					
8	8010053	ヨーク C		1					
9	8010425	グリスニップル		1					
10	8010058	セーフティカバー ソト		1					
11	8010065	アウトチューブ	(290)	1					
12	8010016	チェーン		2					
13	8010076	スリーブヨーク		1					
14	9372090	ストップリング	H90	2					
15	9380225	ベアリング	6210LLU	1					
16	8010077	ベアリングカバー B		1					
17	8010078	ベアリングザガネ		1					
18	9371050	ストップリング	S50	1					
19	8010079	ベアリングカバー A		1					
20	8010082	アウトパイプ ASSY		1					
13~20	8010073	4Pエンドヨーク ASSY		1					
1~20	0100163	ジョイント	TC71M	1					



4. ギヤ駆動部(チェンケース)

RKS751(H)・RKS751(H)K

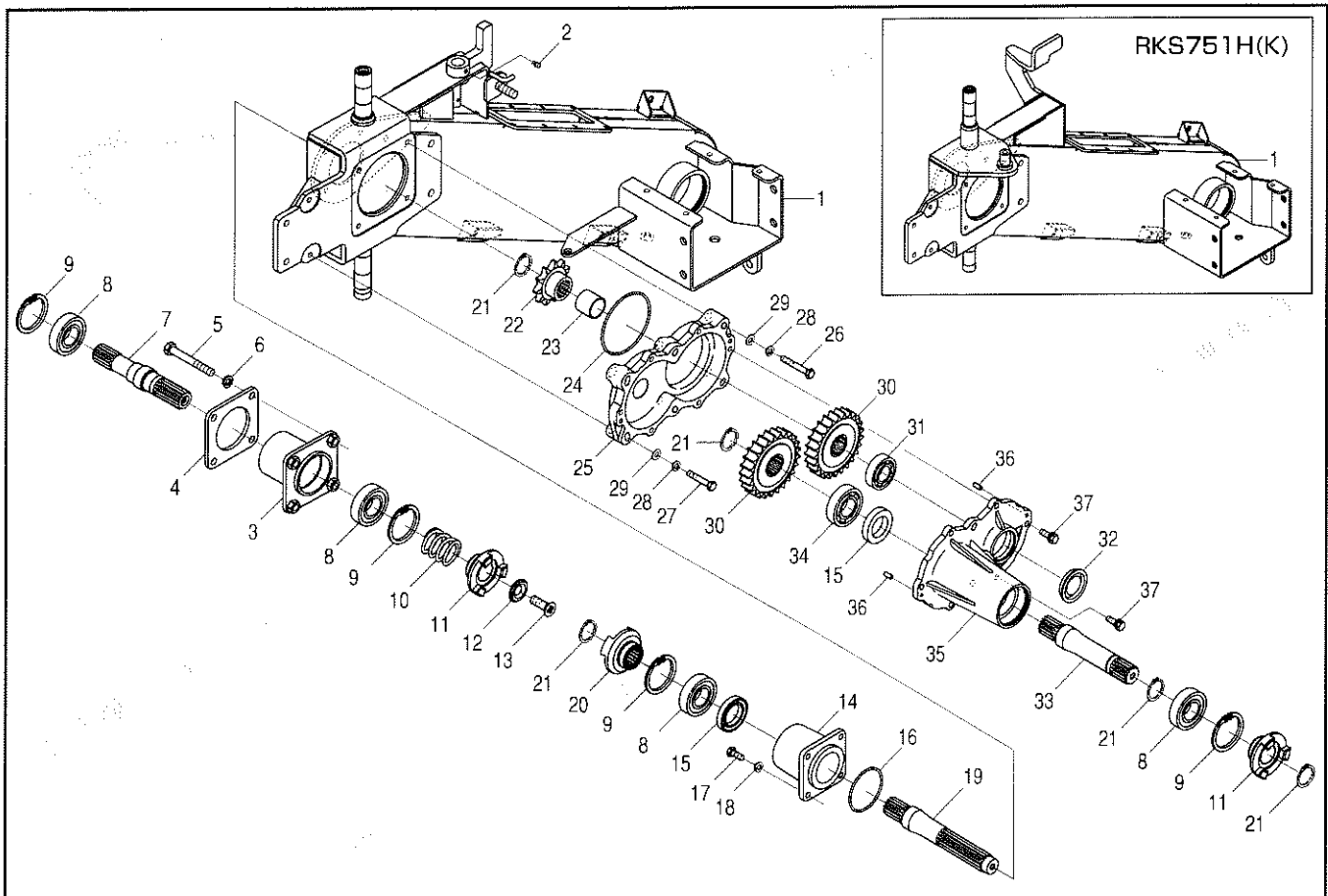

見出番号	部品コード	部品名	規格	1台分個数				実施機番	備考
				RKS751	RKS751K	RKS751H	RKS751HK		
1	7662410	チェンケース COMP	RKS751 (K)	1	1			76639110100	
1	7662411	チェンケース COMP	RKS751H (K)			1	1	76641110101	
2	9330003	グリスニップル	A-MT6 P1.0	1	1				
3	7662412	ベアリングケース COMP		1	1	1	1	76639110500	
4	7662042	ケースプレート		1	1	1	1	76639010300	
5	9023170	コガタボルト	M10×85 P1.5 7T	4	4	4	4		
6	9210010	Sワッシャ	M10	4	4	4	4		
7	7662043	カウンタシャフト		1	1	1	1	76639010401	
8	9380243	ベアリング	6206-2RS	4	4	4	4		
9	9372062	ストップリング	H62	4	4	4	4		
10	7662131	コイルスプリング		1	1	1	1	76639011911	
11	7662045	クラッチ		2	2	2	2	76639010502	
12	7662114	ザガネ		1	1	1	1	76639012100	
13	4850094	コーティングボルト	M12×30 P1.75 8T	1	1	1	1	48520045700	
14	7662408	フロントケース		1	1	1	1	76639010612	
15	9350211	オイルシール	TC355511	2	2	2	2		
16	9363070	Oリング	S70	1	1	1	1		
17	9000081	コガタコーティングボルト M8×20	M8×20 P1.25 7T	4	4	4	4	76637011100	
18	9210008	Sワッシャ	M8	4	4	4	4		
19	7662048	セカンドシャフト A		1	1	1	1	76639010701	
20	4880004	クラッチ		1	1	1	1	48800011102	
21	9371030	ストップリング	S30 t1.5	5	5	5	5		
22	7662049	スプロケット 11T		1	1	1	1	76639010800	
23	7662050	カラー	φ 30.2×φ 34×30	1	1	1	1	76639010900	
24	9363100	Oリング	S100	1	1	1	1		
25	7662413	リヤケース A		1	1	1	1	76639110200	
26	7662053	コガタコーティングボルト M8×55	M8×55 P1.25 7T	4	4	4	4	76639012000	
27	9020341	コガタボルト	M8×45 P1.25 7T	2	2	2	2		
28	9210008	Sワッシャ	M8	6	6	6	6		
29	9240108	ザガネ	M8	6	6	6	6		

4. ギヤード動部(チェンケース)

RKS751(H)・RKS751(H)K

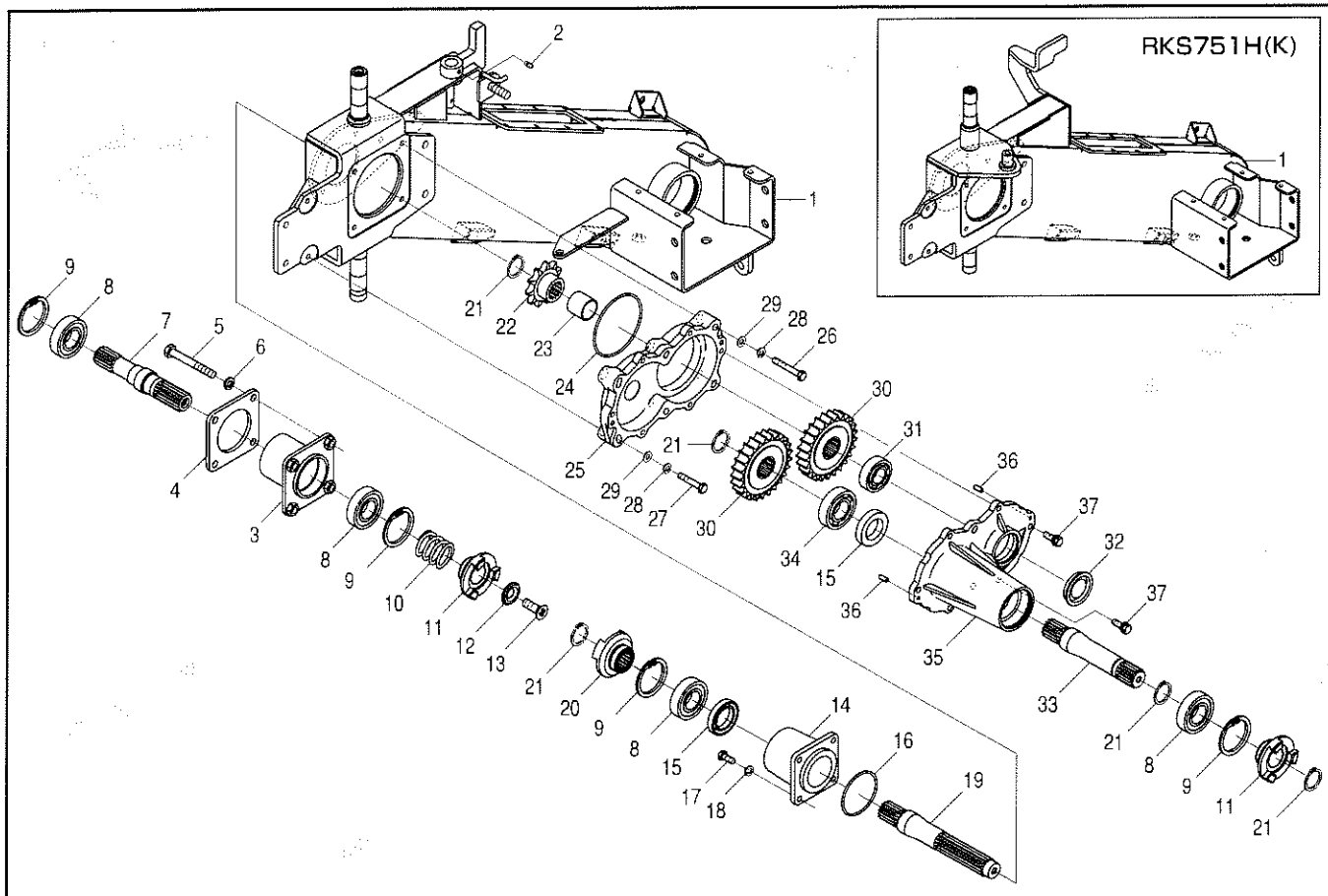

見出番号	部品コード	部 品 名	規 格	1 台 分 個 数				実施機番	備 考
				RKS751	RKS751K	RKS751H	RKS751HK		
30	7662054	ギヤー		2	2	2	2		76639011100
31	9380216	ベアリング	6205	1	1	1	1		
32	9650013	ボアプラグ	RCA5ガタ φ47×8×φ54 ツバツキ	1	1	1	1		
33	7662055	セカンドシャフト B		1	1	1	1		76639011201
34	9380218	ベアリング	6206	1	1	1	1		
35	7662415	リヤケース B		1	1	1	1		76639110300
36	9430007	ハイコウピン	φ6×14 Aガタ	2	2	2	2		
37	9020948	コガタボルト 2P	M8×25 P1.25 7T	6	6	6	6		

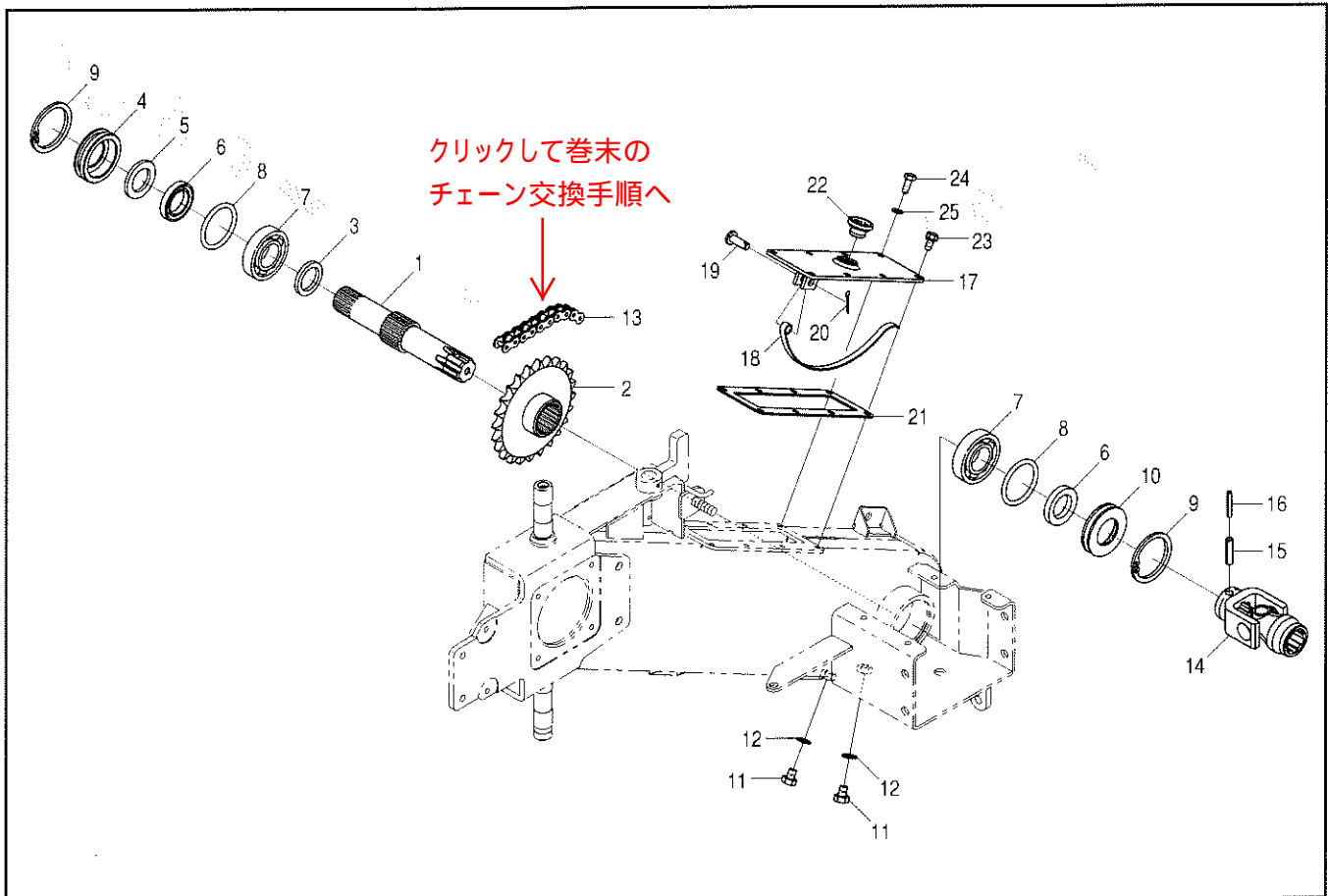

見出番号	部品コード	部 品 名	規 格	1 台 分 個 数				実施機番	備 考
				RKS751	RKS751K	RKS751H	RKS751HK		
1	7660947	コーウンシャフト		1	1	1	1		76637010300
2	7662058	スプロケット 24T		1	1	1	1		76639011400
3	7660949	カラー	φ 35×φ 48.6×5.8	1	1	1	1		76637010600
4	7660014	シールケース	φ 55×φ 72×19	1	1	1	1		76600021400
5	9350101	オイルシール	VC35555	1	1	1	1		
6	9350211	オイルシール	TC355511	2	2	2	2		
7	9380222	ベアリング	6207	2	2	2	2		
8	9361062	Oリング	P62	2	2	2	2		
9	9372072	ストップリング	H72	2	2	2	2		
10	7662175	シールケース	φ 55×φ 72×14	1	1	1	1		76605010311
11	9023153	コガタボルト	M10×12 P1.5 7T	2	2	2	2		
12	9660010	シールワッシャ	M10 WFガタ	2	2	2	2		
13	9440174	ローラチェーン	RS640SH 92L エンドレス	1	1	1	1		
14	7660950	シングルジョイント		1	1	1	1		76637010700
15	9320850	スプリングピン	φ 8×50	1	1	1	1		
16	9320550	スプリングピン	φ 5×50	1	1	1	1		
17	7660953	フタ		1	1	1	1		76637011200
18	4780222	テンショナ		1	1	1	1		47800420300
19	3440059	テンショナピン		1	1	1	1		34405003010
20	9300034	ワリピン	φ 3×20	1	1	1	1		
21	7660954	パッキン		1	1	1	1		76637011000
22	4800012	φ 20オイルセン		1	1	1	1		48022011301
23	9020946	コガタボルト 2P	M8×16 P1.25 7T	4	4	4	4		
24	9000081	コガタコーティングボルト	M8×20 M8×20 P1.25 7T	4	4	4	4		76637011100
25	9210008	Sワッシャ	M8	4	4	4	4		

6. ギヤード動部(ギヤケース)

RKS751(H)・RKS751(H)K

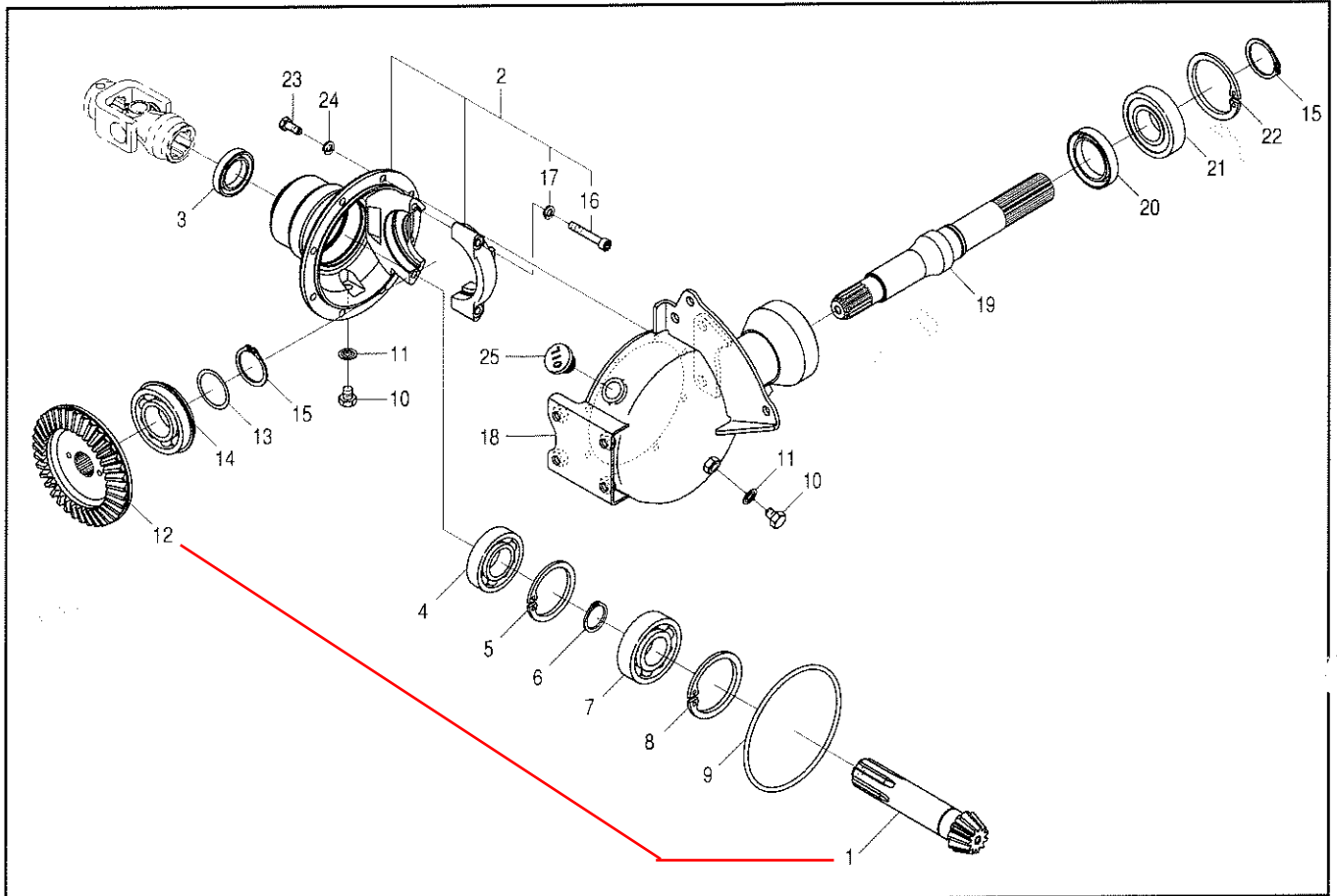

見出番号	部品コード	部 品 名	規 格	1 台 分 個 数				実施機番	備 考
				RKS751	RKS751K	RKS751H	RKS751HK		
1	<del>766095</del>	ピニオンシャフト		1	1	1	1		76637010800 76617011300
2	7660699	キャリア ASSY		1	1	1	1		
3	9350211	オイルシール	TC355511	1	1	1	1		
4	9380222	ベアリング	6207	1	1	1	1		
5	9372072	ストップリング	H72	1	1	1	1		
6	9371035	ストップリング	S35 t1.5	1	1	1	1		
7	9380248	ベアリング	6307	1	1	1	1		
8	9372080	ストップリング	H80	1	1	1	1		
9	9363150	Oリング	S150	1	1	1	1		
10	9023153	コガタボルト	M10×12 P1.5 7T	2	2	2	2		
11	9660010	シールワッシャ	M10 WFガタ	2	2	2	2		
12	<del>7660952</del>	スパイラルベベル		1	1	1	1		76637010900
13	0120266	シム	t0.1	2	2	2	2		92420441049
13	0120267	シム	t0.2	1	1	1	1		92420441049
13	0120268	シム	t0.3	1	1	1	1		92420441049
14	9380346	ベアリング	6208NR	1	1	1	1		
15	9371040	ストップリング	S40 t1.8	2	2	2	2		
16	9040164	キャップボルト	M8×50 ネジブ20	2	2	2	2		
17	9210008	Sワッシャ	M8	2	2	2	2		
18	7662111	ギヤケース COMP		1	1	1	1		76639011700
19	7660702	ドラムシャフト		1	1	1	1		76617011501
20	9350358	オイルシール	TC487012	1	1	1	1		
21	9380347	ベアリング	6208-2RS	1	1	1	1		
22	9372080	ストップリング	H80	1	1	1	1		
23	9000081	コガタコーティングボルト	M8×20 M8×20 P1.25 7T	8	8	8	8		76637011100
24	9210008	Sワッシャ	M8	8	8	8	8		
25	4800012	φ20オイルセン		1	1	1	1		48022011301
1,12	7662825	ハベルピニオンキット							

7. コーウン部(コーウンジク)

RKS751 (H)・RKS751 (H)K

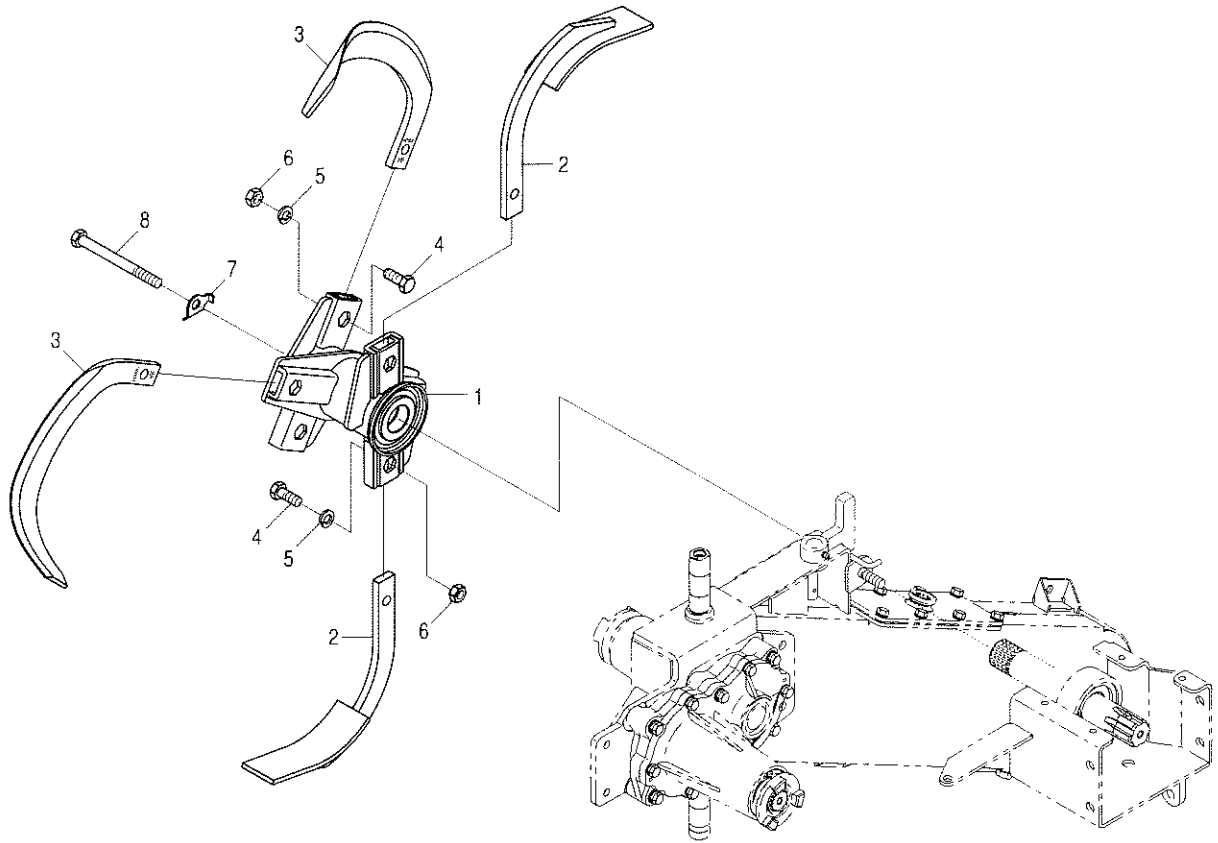

見出番号	部品コード	部 品 名	規 格	1 台 分 個 数				実施機番	備 考
				RKS751	RKS751K	RKS751H	RKS751HK		
1	7660891	コーウンジク COMP		1	1	1	1		76633030100
2	49870	ハイドツメ	AR31	2	2	2	2		AR310000002
3	67811	ナタツメ BR3060RZ	BR3060	4	4	4	4		BR30600RZ00
4	9011759	ボルト 0050059ツメボルト(5,6含む)	M12×30 P1.5 8T	6	6	6	6		34003009000
5	9210012	Sワッシャ	M12	6	6	6	6		
6	9140014	ナット	M12 P1.5 6T	6	6	6	6		
7	7660155	ロックプレート		1	1	1	1		76600230501
8	9011781	ボルト	M12×130 P1.5 8T	1	1	1	1		

8. コーウン部(ドラム)

RKS751(H)・RKS751(H)K

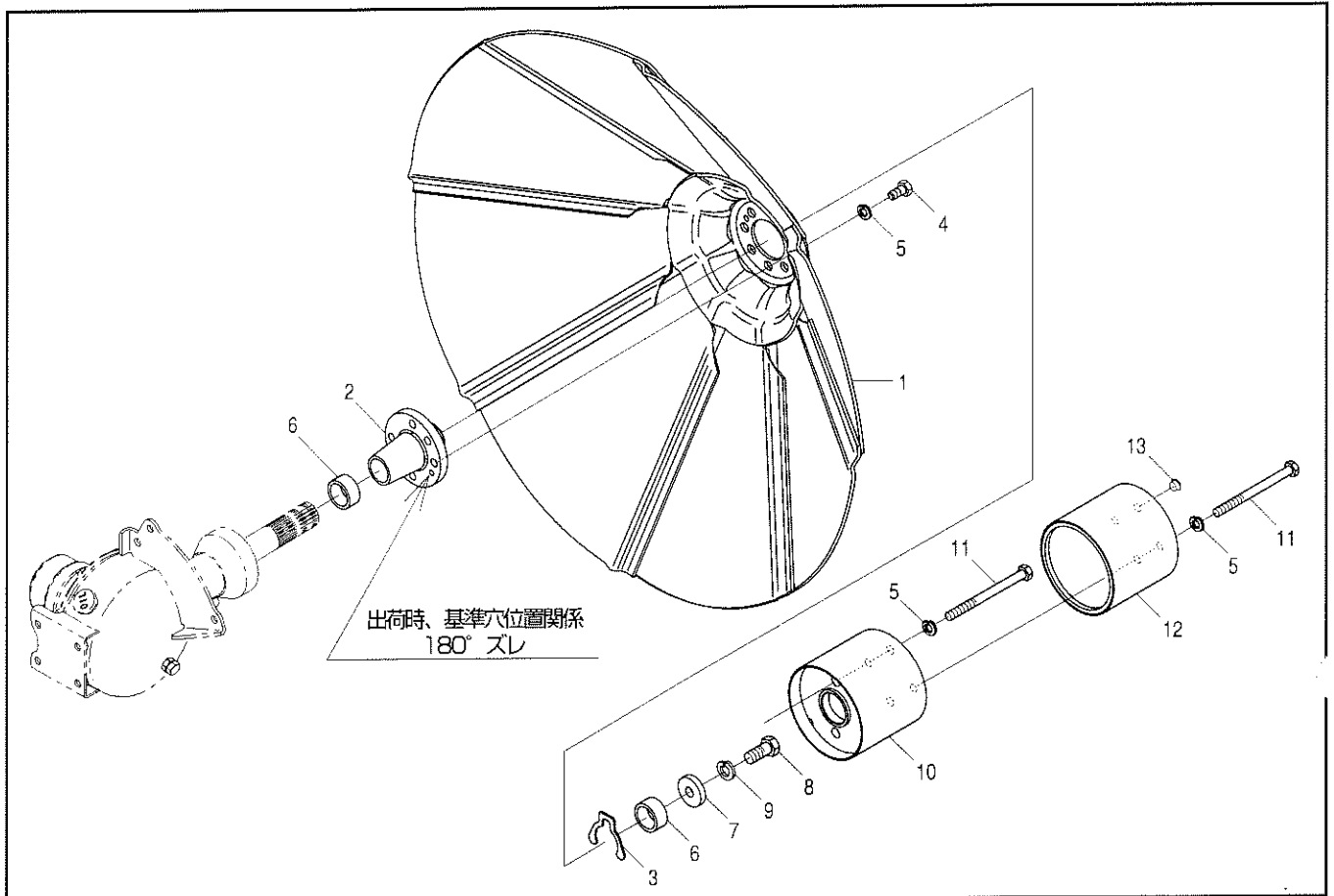

見出 番号	部品コード	部 品 名	規 格	1 台 分 個 数				実施機番	備 考
				RKS751	RKS751K	RKS751H	RKS751HK		
1	7660859	ドラム 750C.COMP		1	1	1	1		76617030201
2	7660438	ドラムボス		1	1	1	1		76607030202
3	7660440	ストップリング		1	1	1	1		76607030300
4	7660892	ボルト	M12×23 P1.5 8T	4	4	4	4		76633030200
5	9210012	Sワッシャ	M12	8	8	8	8		
6	7660035	カラー	φ35.5×φ42.7×20	2	2	2	2		76600030700
7	7660116	スペーサ	φ17×φ44×9	1	1	1	1		76600230211
8	9011959	ボルト	M16×35 P1.5 8T	1	1	1	1		
9	9210016	Sワッシャ	M16	1	1	1	1		
10	<del>7662059</del>	EXローラ <b>7663029に設変</b>		1	1	1	1		76639030100
11	9011782	ボルト	M12×140 P1.5 8T	4	4	4	4		
12	<del>7662060</del>	EXローラ A <b>7560288に設変</b>		1	1	1	1		76639030200
13	4620027	ネジカバー		2	2	2	2		46280041600

9. フレーム部(手動メインフレーム)

RKS751(K)

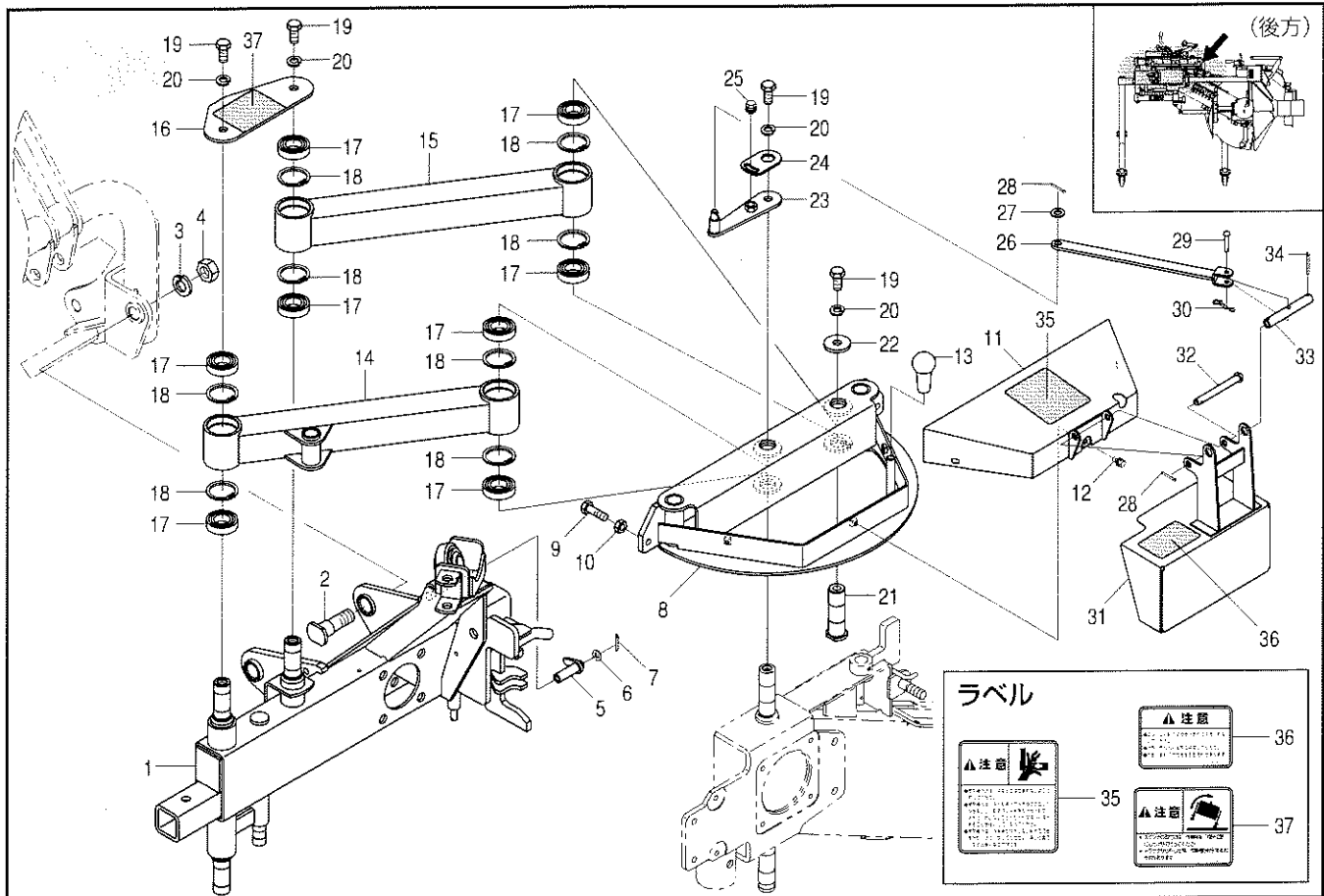

見出番号	部品コード	部 品 名	規 格	1 台 分 個 数				実施機番	備 考
				RKS751	RKS751K	RKS751H	RKS751HK		
1	7662417	メインフレーム COMP		1	1			76639140100	
2	7662039	シテンピン		2	2			76637041612	
3	9210020	Sワッシャ	M20	2	2				
4	9140525	ナット	M20 P1.5	2	2				
5	7662419	ストッププレート		1	1			76639142500	
6	9240108	ザガネ	M8	1	1				
7	9300032	ワリピン	φ3×15	1	1				
8	7662420	リヤーフレーム		1	1			76639140200	
9	9020915	コガタボルト	M10×35 P1.5 7T	2	2				
10	9140705	コガタナット	M10 P1.5	2	2				
11	7662449	リヤーカバー (ラベル)		1	1			76639149000	
12	9000001	ボルト (+) 3P	M6×16 P1.0	3	3				
13	9540041	グリップ (クロ)		1	1				
14	7662064	スイングアーム 47A		1	1			76639040401	
15	7662110	スイングアーム 47B		1	1			76639040501	
16	7662454	スイングプレート (ラベル)		1	1			76641149100	
17	9380268	ベアリング	6005-2RS	8	8				
18	9372047	ストップリング	H47	8	8				
19	9011758	ボルト	M12×25 P1.5 8T	4	4				
20	9210012	Sワッシャ	M12	4	4				
21	7662066	ピン		1	1			76639040900	
22	7840025	ザガネ 13×40×4.5		1	1			78410020400	
23	7662067	リンクプレート B		1	1			76639044401	
24	6310218	ユルミドメ		1	1			63151531000	
25	9020931	コガタボルト 3P	M8×12 P1.25 7T	1	1				
26	7662068	リンクプレート A		1	1			76639044300	
27	9240110	ザガネ	M10	1	1				
28	9300034	ワリピン	φ3×20	2	2				
29	9500053	テーラピン	φ6×30	1	1				
30	9480056	Rピン (ヌケドメツキ)	φ6	1	1				

9. フレーム部(手動メインフレーム)

RKS751(K)

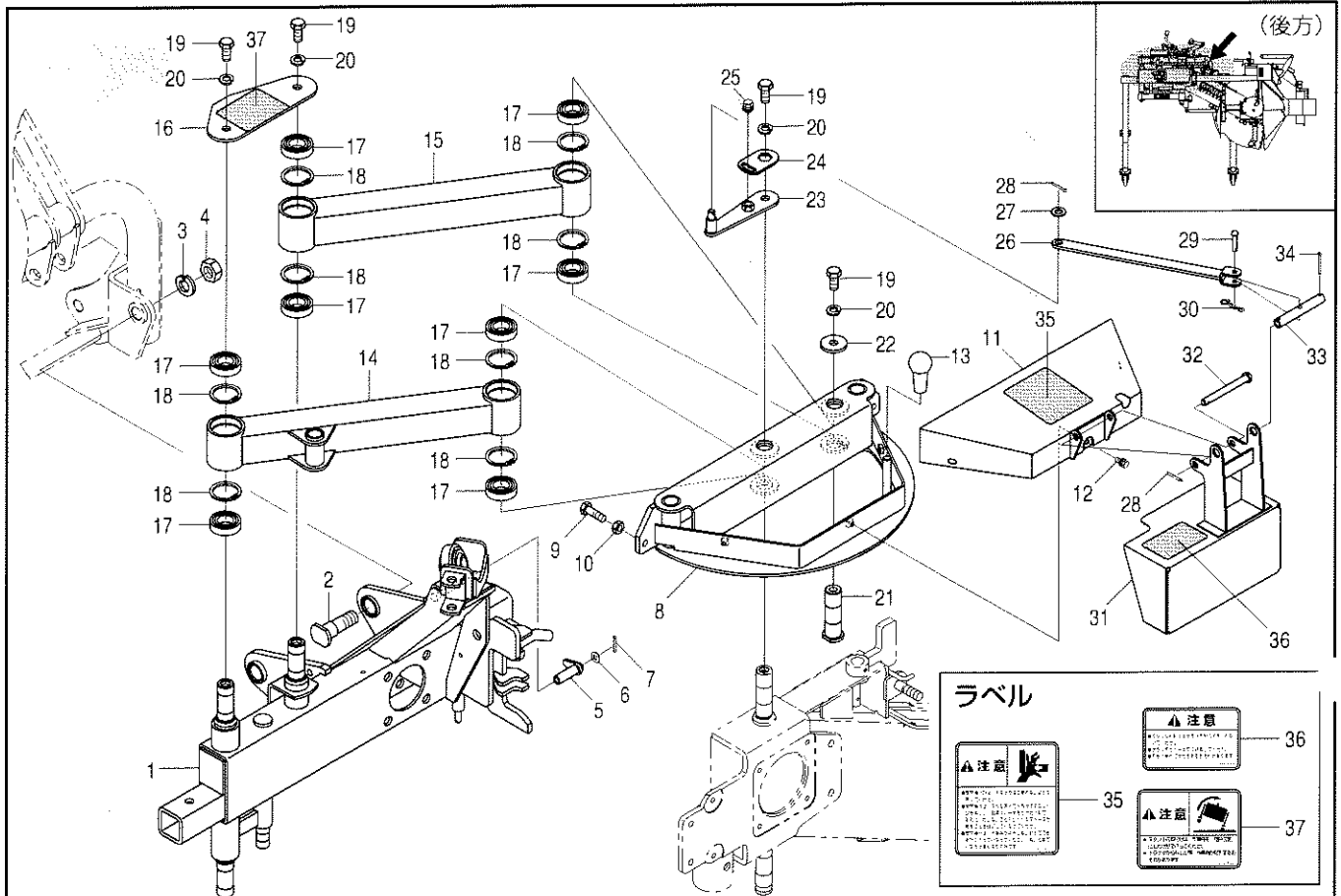

見出番号	部品コード	部品名	規格	1台分個数				実施機番	備考
				RKS751	RKS751K	RKS751H	RKS751HK		
31	7662452	クラッチカバー (ラベル)		1	1			76639149300	
32	9501161	テーラピン	φ10×90	1	1				
33	7662070	パイプ		1	1			76639044700	
34	9300035	ワリピン	φ3×25	2	2				
35	9993670	チュウイ (カイハイ)		1	1			99913092000	
36	9993669	チュウイ (クラッチカバー)		1	1			99913091000	
37	9993594	チュウイ (スタンド)		1	1			99913090000	



10. フレーム部(電動メインフレーム)

RKS751H(K)

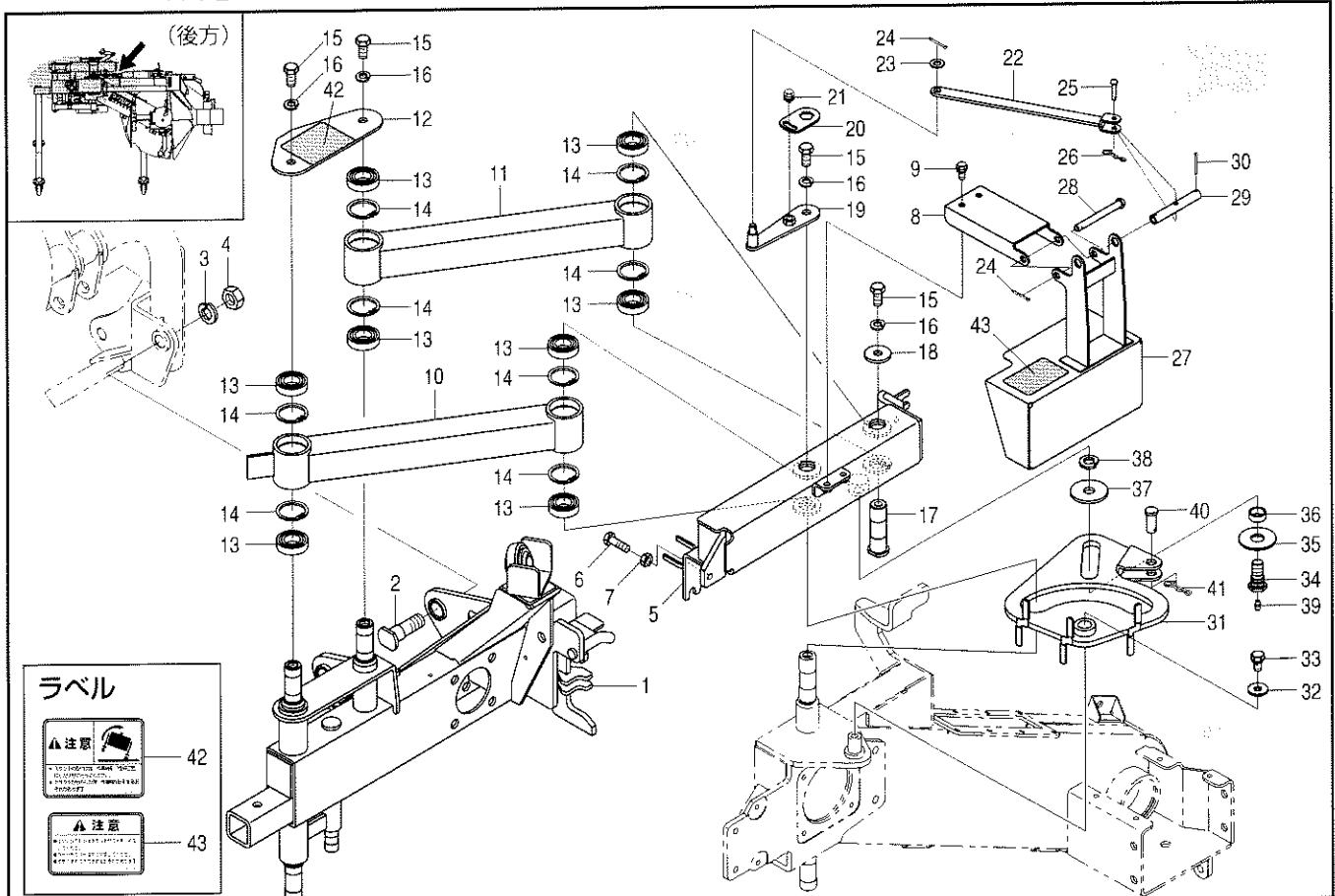

見出番号	部品コード	部品名	規格	1台分個数				実施機番	備考
				RKS751	RKS751K	RKS751H	RKS751HK		
1	7662418	メインフレーム COMP				1	1	76641140100	
2	7662039	シテンピン				2	2	76637041612	
3	9210020	Sワッシャ	M20			2	2		
4	9140525	ナット	M20 P1.5			2	2		
5	7662422	リヤーフレーム COMP				1	1	76641140201	
6	9020915	コガタボルト	M10×35 P1.5 7T			2	2		
7	9140705	コガタナット	M10 P1.5			2	2		
8	7662146	カバーブラケット				1	1	76641041200	
9	9020947	コガタボルト 2P	M8×20 P1.25 7T			2	2		
10	7662147	スイングアーム B.COMP				1	1	76641041802	
11	7662148	スイングアーム C.COMP				1	1	76641042102	
12	7662454	スイングプレート (ラベル)				1	1	76641149100	
13	9380268	ベアリング	6005-2RS			8	8		
14	9372047	ストップリング	H47			8	8		
15	9011758	ボルト	M12×25 P1.5 8T			4	4		
16	9210012	Sワッシャ	M12			4	4		
17	7662066	ピン				1	1	76639040900	
18	7840025	ザガネ 13×40×4.5				1	1	78410020400	
19	7662067	リンクプレート B				1	1	76639044401	
20	6310218	ユルミドメ				1	1	63151531000	
21	9020931	コガタボルト 3P	M8×12 P1.25 7T			1	1		
22	7662068	リンクプレート A				1	1	76639044300	
23	9240110	ザガネ	M10			1	1		
24	9300034	ワリピン	φ3×20			2	2		
25	9500053	テーラピン	φ6×30			1	1		
26	9480056	Rピン (ヌケドメツキ)	φ6			1	1		
27	7662453	デンドウクラッチカバー (ラベル)				1	1	76641149000	
28	9501161	テーラピン	φ10×90			1	1		
29	7662070	パイプ				1	1	76639044700	
30	9300035	ワリピン	φ3×25			2	2		

10. フレーム部(電動メインフレーム)

RKS751H(K)

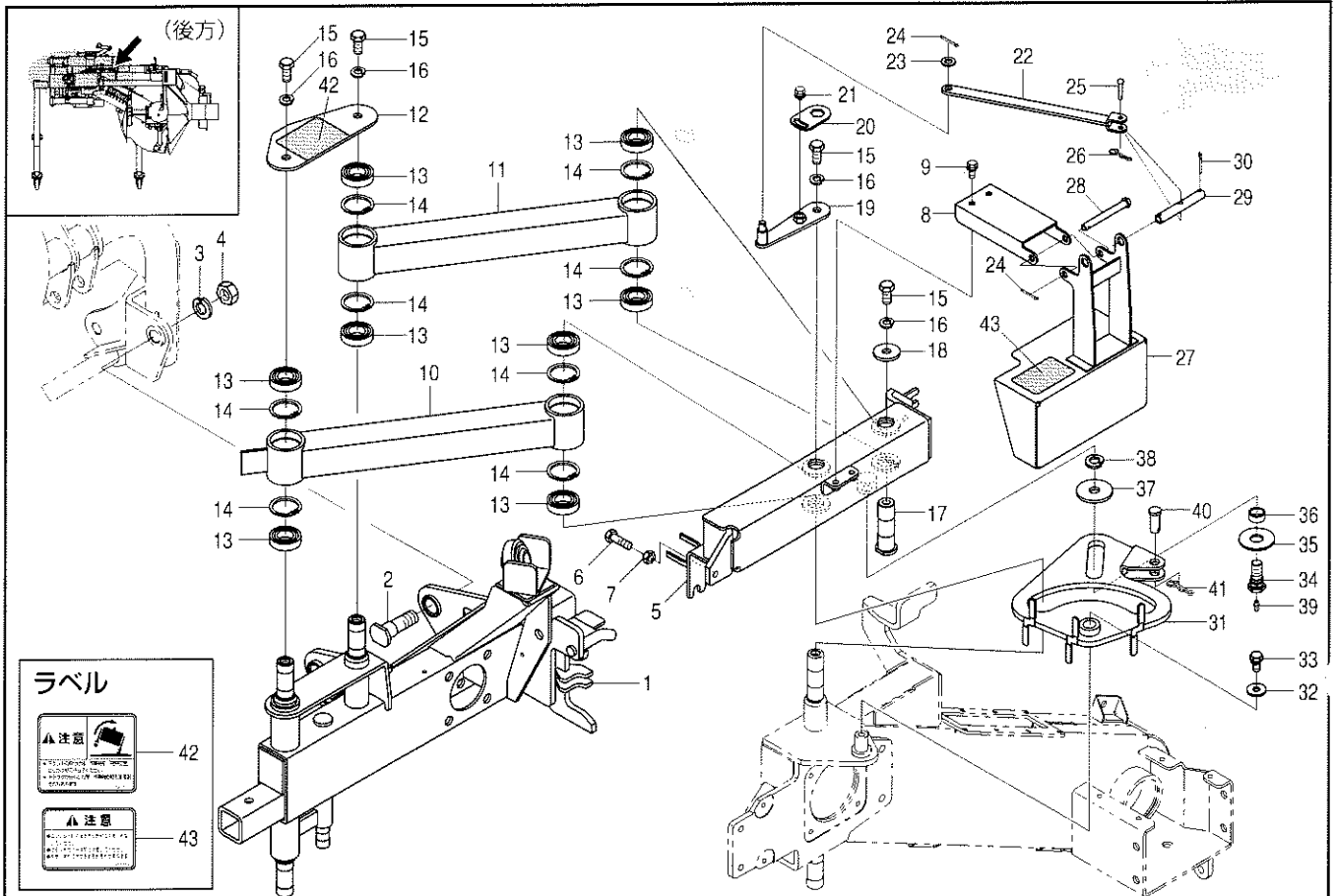

見出番号	部品コード	部 品 名	規 格	1 台 分 個 数				実施機番	備 考
				RKS751	RKS751K	RKS751H	RKS751HK		
31	7662141	ガイドプレート COMP				1	1		76641040400
32	5360052	ザガネ	$\phi 30 \times \phi 11 \times 3$			1	1		53610061100
33	9020912	コガタボルト 2P	M10×20 P1.5 7T			1	1		
34	7662142	ガイドウピン				1	1		76641040801
35	4860376	ザガネ	$\phi 55 \times \phi 20.3 \times 3.2$			1	1		48643246600
36	9380016	ニードルベアリングナイリン	FIR-202510			1	1		
37	7662143	ザガネ	$\phi 55 \times \phi 16.3 \times 4.5$			1	1		76641041100
38	9210016	Sワッシャ	M16			1	1		
39	9330003	グリスニップル	A-MT6 P1.0			1	1		
40	7662144	ピン				1	1		76641041400
41	9480064	Rピン (ヌケドメツキ)	$\phi 14$			1	1		
42	9993594	チュウイ (スタンド)				1	1		99913090000
43	9993669	チュウイ (クラッチカバー)				1	1		99913091000

11. フレーム部(手動スイングアーム)

RKS751(K)

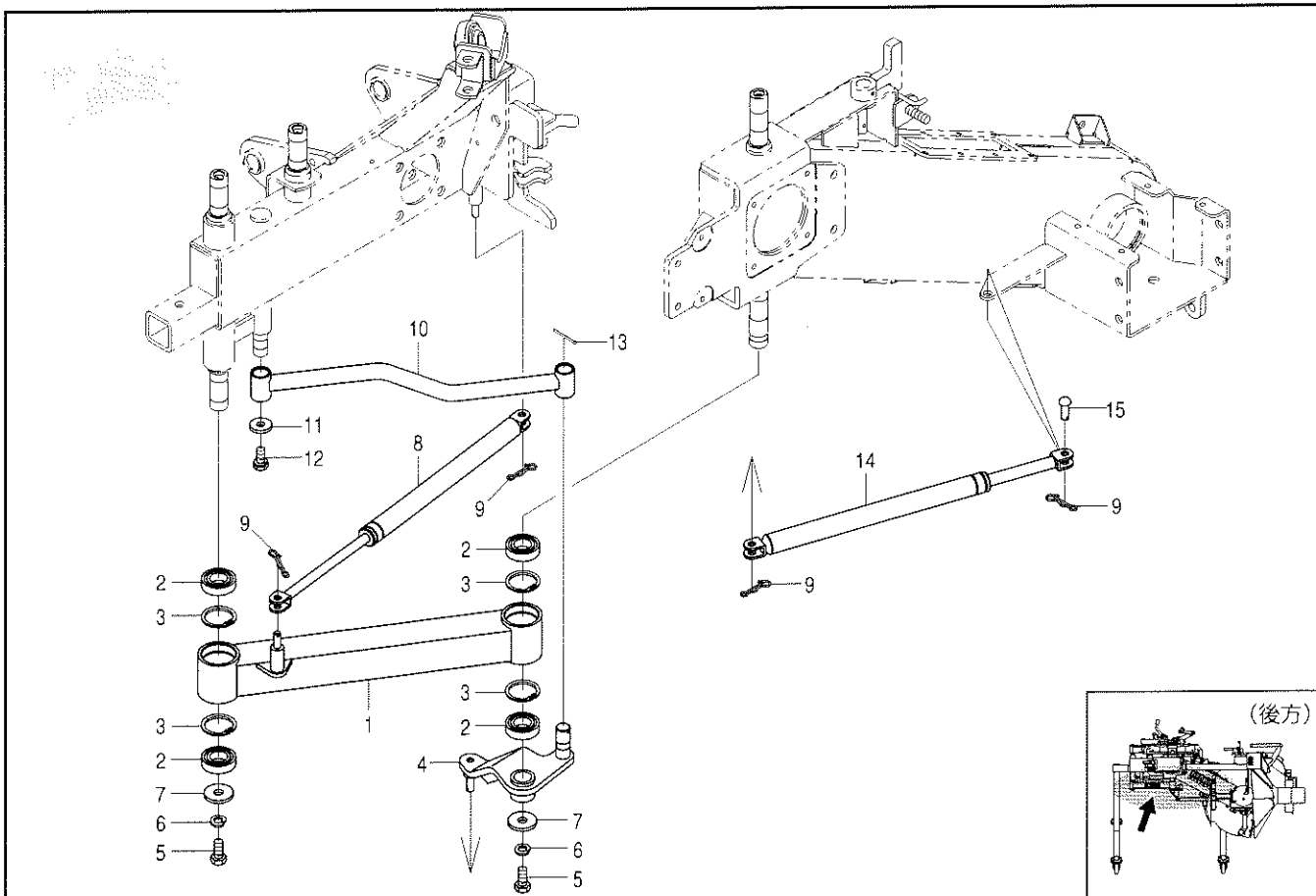

見出番号	部品コード	部品名	規格	1台分個数				実施機番	備考
				RKS751	RKS751K	RKS751H	RKS751HK		
1	7662071	スイングアーム 47C.COMP		1	1			76639040601	
2	9380268	ベアリング	6005-2RS	4	4				
3	9372047	ストップリング	H47	4	4				
4	7662425	ダンパプレート		1	1			76639140600	
5	9011758	ボルト	M12×25 P1.5 8T	2	2				
6	9210012	Sワッシャ	M12	2	2				
7	7840025	ザガネ 13×40×4.5		2	2			78410020400	
8	4860168	ガススプリング		1	1			48630046401	
9	9480060	Rピン (ヌケドメツキ)	φ 10	4	4				
10	7662426	スイングパイプ		1	1			76639140700	
11	7890037	ザガネ	φ 11×φ 30×4.5	1	1			78920011300	
12	9021199	コガタボルト 2P	M12×20 P1.25 7T	1	1				
13	9300036	ワリピン	φ 3×30	1	1				
14	7662074	ガススプリング		1	1			76639044000	
15	2600019	サイドブレーキシテンピン		1	1			26006023010	

12. フレーム部(電動スイングアーム)

RKS751H(K)

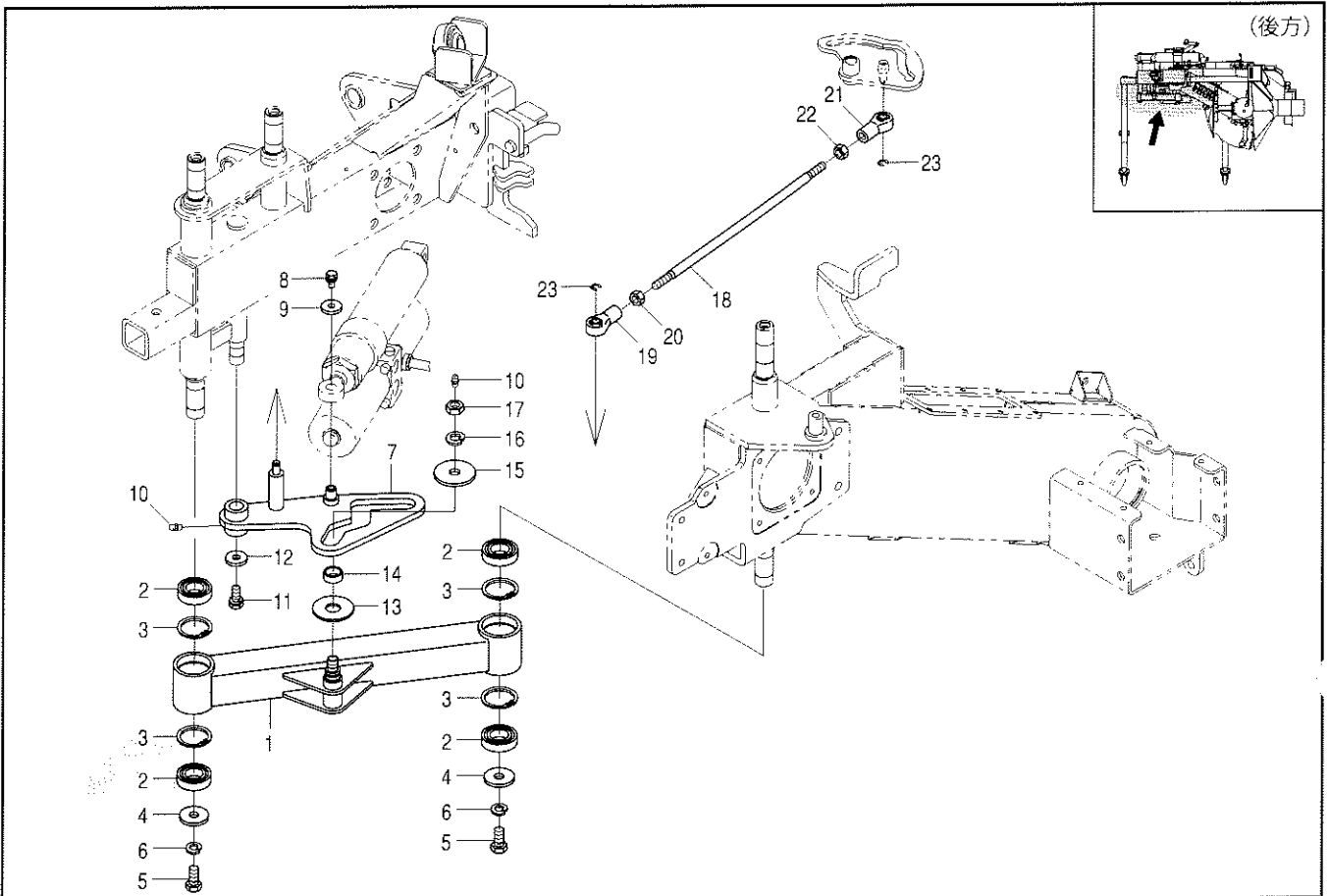

見出番号	部品コード	部 品 名	規 格	1 台 分 個 数				実施機番	備 考
				RKS751	RKS751K	RKS751H	RKS751HK		
1	7662151	スイングアーム A				1	1		76641040201
2	9380268	ベアリング	6005-2RS			4	4		
3	9372047	ストップリング	H47			4	4		
4	7840025	ザガネ	φ40×φ13×4.5			2	2		78410020400
5	9011758	ボルト	M12×25 P1.5 8T			2	2		
6	9210012	Sワッシャ	M12			2	2		
7	7662427	オフセットプレート				1	1		76641141001
8	9020946	コガタボルト 2P	M8×16 P1.25 7T			1	1		
9	7891438	ザガネ	φ9×φ28×4.5			1	1		78980010600
10	9330003	グリスニップル	A-MT6 P1.0			2	2		
11	9020912	コガタボルト 2P	M10×20 P1.5 7T			1	1		
12	7890037	ザガネ	φ30×φ11×4.5			1	1		78920011300
13	4860376	ザガネ	φ55×φ20.3×3.2			1	1		48643246600
14	9380016	ニードルベアリングナイリン	FIR-202510			1	1		
15	7662153	ザガネ	φ55×φ14.3×4.5			1	1		76641041900
16	9210014	Sワッシャ	M14			1	1		
17	9140540	ナット	M14 P1.5 3シュ			1	1		
18	7662154	ロッド				1	1		76641040700
19	9381051	ロッドエンドベアリング				1	1		
20	9140722	コガタナット	M10 P1.5 ヒダリ			1	1		
21	9381050	ロッドエンドベアリング				1	1		
22	9140705	コガタナット	M10 P1.5			1	1		
23	9373008	ストップリング	E8			2	2		

13. フレーム部(手動スライドロッド)

RKS751(K)

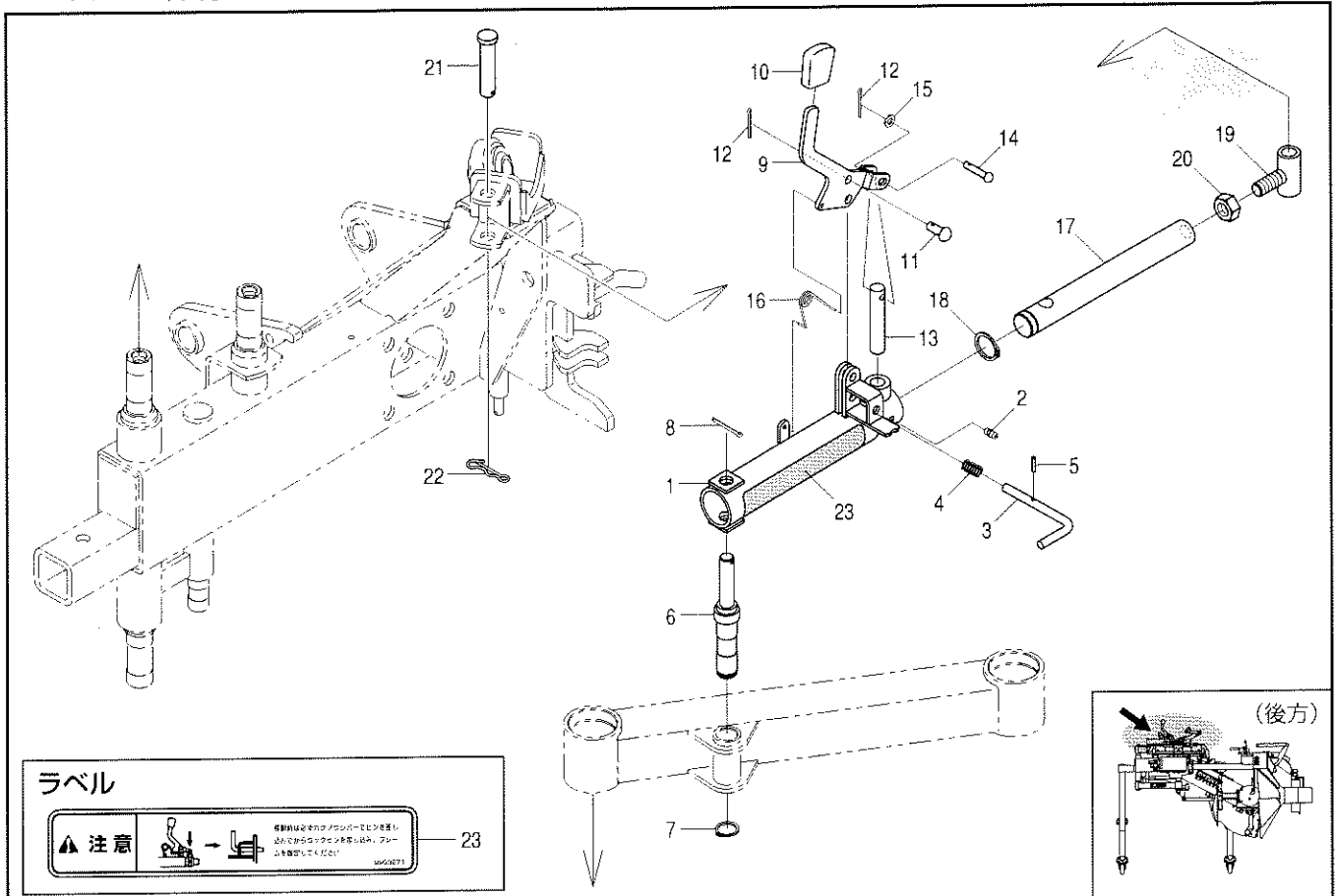

見出番号	部品コード	部品名	規格	1台分個数				実施機番	備考
				RKS751	RKS751K	RKS751H	RKS751HK		
1	7662450	スライドロッド A (ラベル)		1	1			76639149100	
2	9330003	グリスニップル	A-MT6 P1.0	1	1				
3	5630101	ピン		1	1			56350043100	
4	5630102	スプリング		1	1			56350043200	
5	9320316	スプリングピン	φ3×16	1	1				
6	7662076	シテンピン A		1	1			76639041100	
7	9371020	ストップリング	S20	1	1				
8	9300035	ワリピン	φ3×25	1	1				
9	7662077	カクノウレバー		1	1			76639041200	
10	7899582	グリップ NO.11		1	1			78920059700	
11	9500107	テーラピン	φ8×20	1	1				
12	9300016	ワリピン	φ2.5×15	2	2				
13	7662078	ピン 14		1	1			76639041300	
14	9500053	テーラピン	φ6×30	1	1				
15	9240106	ザガネ	M6	1	1				
16	4800059	オートヒッチロックバネ R		1	1			48022043200	
17	7662079	スライドロッド B		1	1			76639041401	
18	9371025	ストップリング	S25	1	1				
19	7662080	ネジ		1	1			76639041501	
20	9140540	ナット	M14 P1.5 3シュ	1	1				
21	2010036	ピン (φ14×65)		1	1			20104127000	
22	9480064	Rピン (ヌケドメツキ)	φ14	1	1				
23	9993671	チュウイ (ロック・カクノウ)		1	1			99913093000	

14. フレーム部(手動カイドウレバー)

RKS751(K)

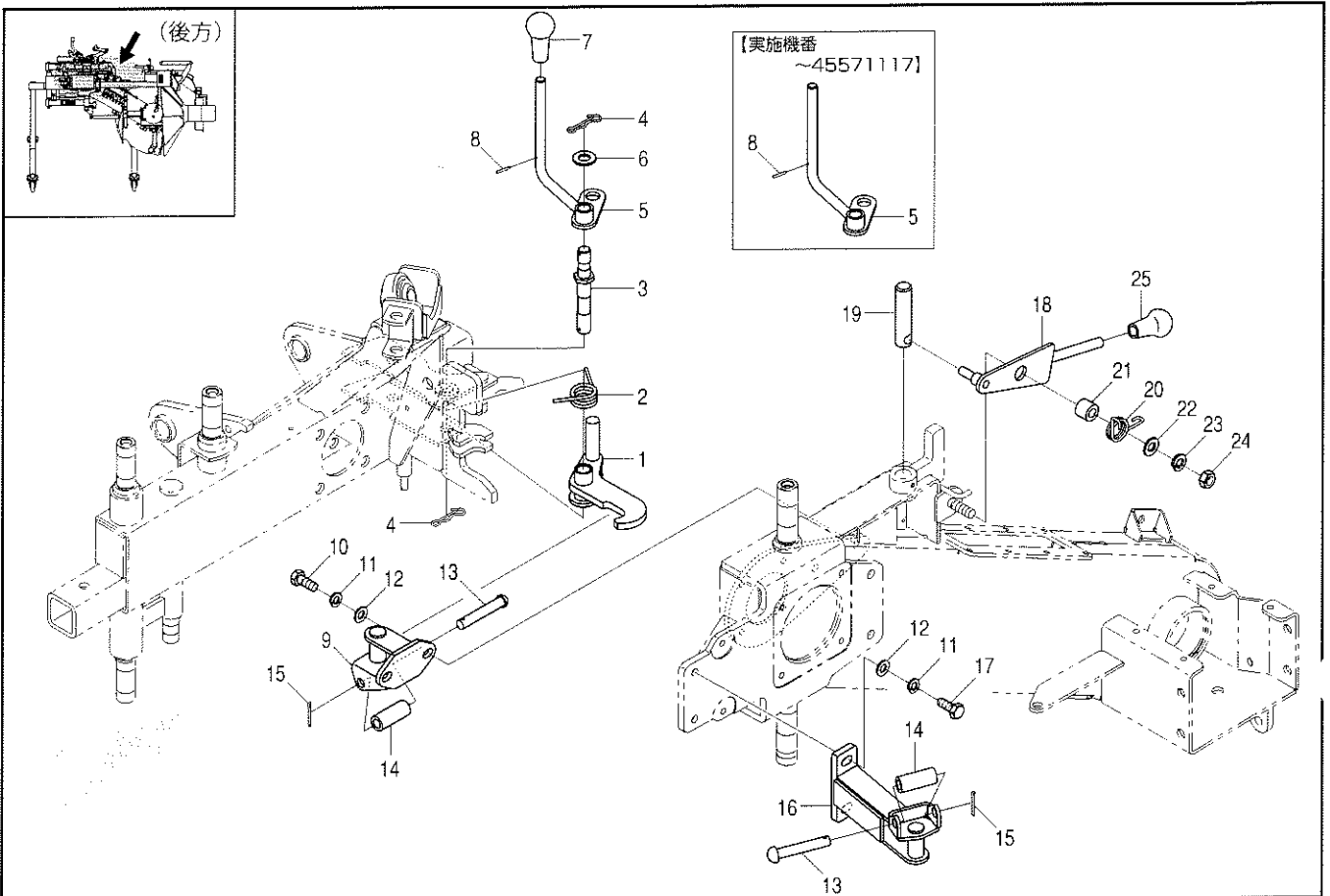

見出番号	部品コード	部 品 名	規 格	1 台 分 個 数				実施機番	備 考
				RKS751	RKS751K	RKS751H	RKS751HK		
1	7662430	ロックプレート		1	1			76639140800	
2	7662431	スプリング		1	1			76639141200	
3	7662432	ピン		1	1			76639141900	
4	9480064	Rピン (ヌケドメツキ)	φ 14	2	2				
5	7662433	レバー		1	1		~45571117	76639141800	
5	7662520	レバー		1	1		45571233~	76639141811	
6	9240114	ザガネ	M14	1	1				
7	9540043	グリップ (オレンジ)		1	1				
8	9320218	スプリングピン	φ 2×18	1	1		~45571117		
8	9320318	スプリングピン	φ 3×18	1	1		45571233~		
9	7662435	ロックプレート A		1	1			76639140901	
10	9000091	コガタコーティングボルト M10×25	M10×25 P1.5 7T	2	2				
11	9210010	Sワッシャ	M10	4	4				
12	9240110	ザガネ	M10	4	4				
13	9500208	テーラピン	φ 12×70	2	2				
14	7662436	カラー 12.2×20×48	φ 12.2× φ 20×48	2	2			76639142300	
15	9300034	ワリピン	φ 3×20	2	2				
16	7662437	ロックプレート B		1	1			76639141001	
17	9020904	コガタボルト	M10×25 P1.5 7T	2	2				
18	7662439	カイドウレバー		1	1			76639142700	
19	7662089	ピン 20		1	1			76639042100	
20	7662090	スプリング		1	1			76639042200	
21	7662440	カラー 12.2×22×18	φ 12.2× φ 22×18	1	1			76639142400	
22	9240112	ザガネ	M12	1	1				
23	9210012	Sワッシャ	M12	1	1				
24	9140014	ナット	M12 P1.5 6T	1	1				
25	9540042	グリップ (アカ)		1	1				

15. フレーム部(電動ロックアーム)

RKS751H(K)

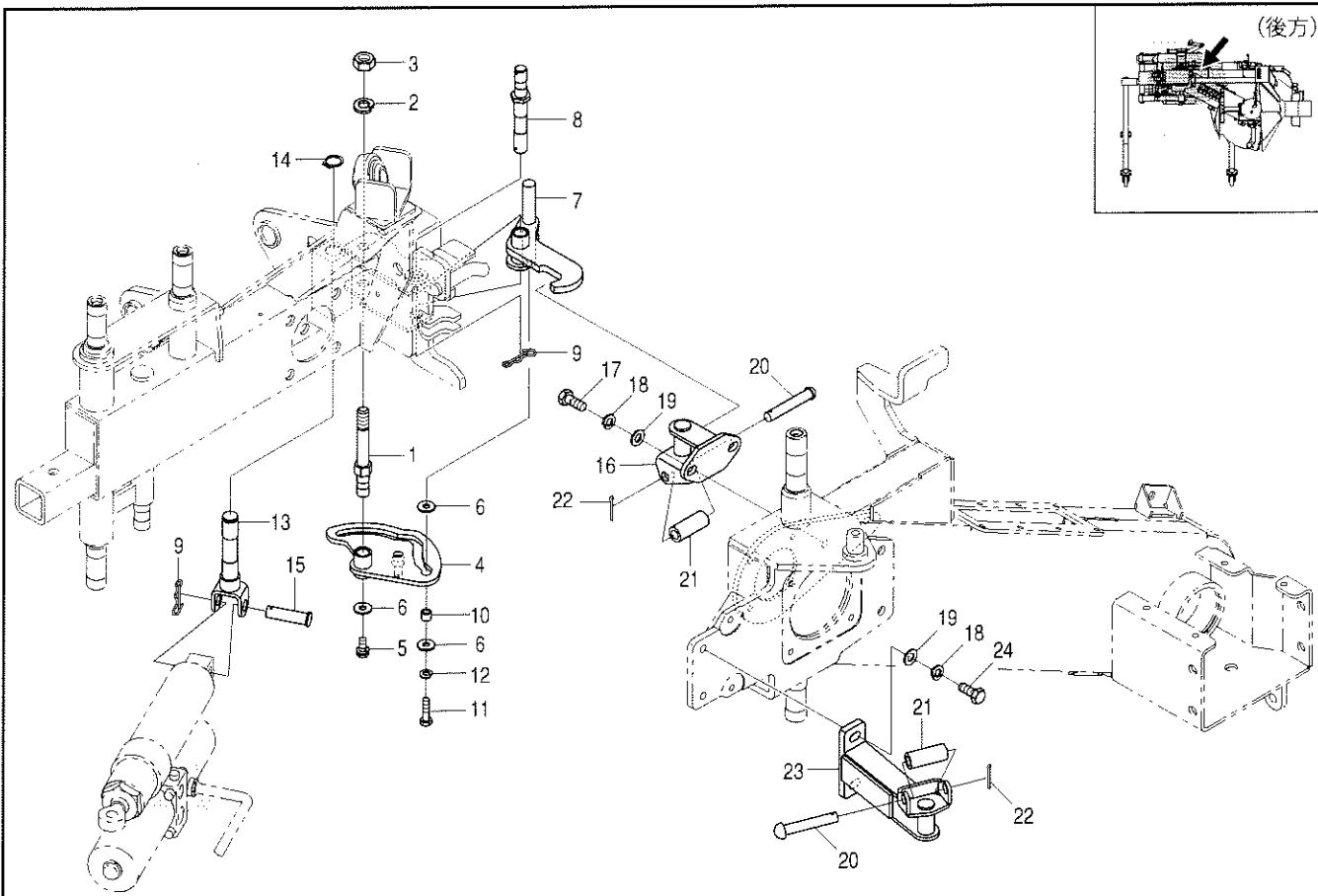

見出番号	部品コード	部品名	規格	1台分個数				実施機番	備考
				RKS751	RKS751K	RKS751H	RKS751HK		
1	7662428	カイドウピン				1	1		76641140900
2	9210014	Sワッシャ	M14			1	1		
3	9140516	ナット	M14 P1.5			1	1		
4	7662429	ロックアーム				1	1		76641140801
5	9020946	コガタボルト 2P	M8×16 P1.25 7T			1	1		
6	7950261	ザガネ	φ 8.5× φ 22×2			3	3		79510012901
7	7662430	ロックプレート				1	1		76639140800
8	7662432	ピン				1	1		76639141900
9	9480064	Rピン (ヌケドメツキ)	φ 14			2	2		
10	9380000	ニードルベアリングナイロン	IR-81210			1	1		
11	9020928	コガタボルト	M8×30 P1.25 7T			1	1		
12	9210008	Sワッシャ	M8			1	1		
13	7662158	シリンダシテン				1	1		76641041501
14	9371020	ストップリング	S20			1	1		
15	7662159	ピン				1	1		76641041600
16	7662435	ロックプレート A				1	1		76639140901
17	9000091	コガタコーティングボルト M10×25	M10×25 P1.5 7T			2	2		
18	9210010	Sワッシャ	M10			4	4		
19	9240110	ザガネ	M10			4	4		
20	9500208	テラピン	φ 12×70			2	2		
21	7662436	カラー 12.2×20×48	φ 12.2× φ 20×48			2	2		76639142300
22	9300034	ワリピン	φ 3×20			2	2		
23	7662437	ロックプレート B				1	1		76639141001
24	9020904	コガタボルト	M10×25 P1.5 7T			2	2		

16. フレーム部(チョウセイパイプ)

RKS751(H)・RKS751(H)K

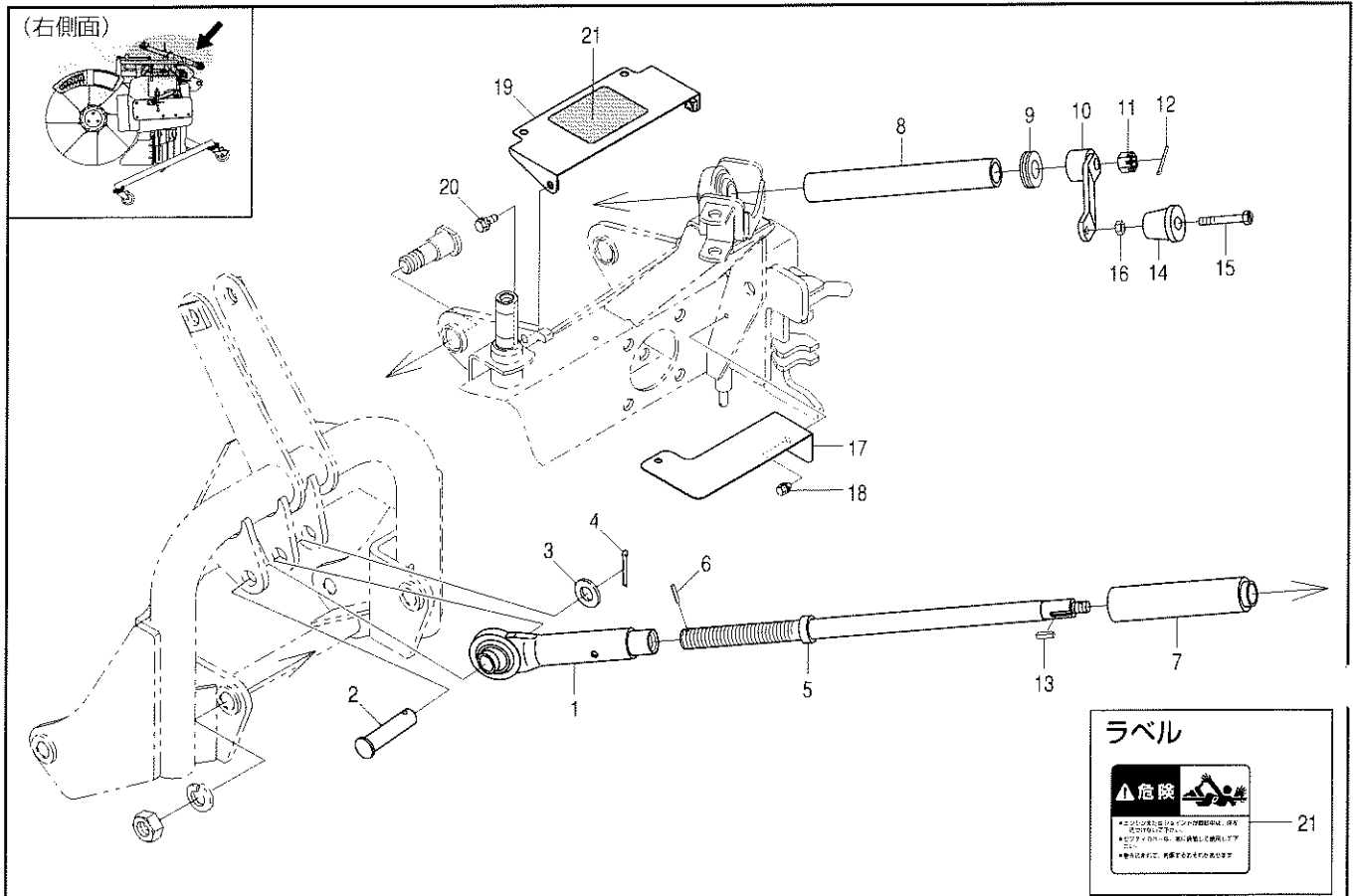

見出番号	部品コード	部 品 名	規 格	1 台 分 個 数				実施機番	備 考
				RKS751	RKS751K	RKS751H	RKS751HK		
1	7662335	チョウセイパイプ		1	1	1	1		76639042312
2	5010017	ピン 19×76		1	1	1	1		50122041500
3	9240118	ザガネ	M18	1	1	1	1		
4	9300046	ワリピン	φ4×30	1	1	1	1		
5	7662092	チョウセイネジ		1	1	1	1		76639042400
6	9320425	スプリングピン	φ4×25	1	1	1	1		
7	7662094	ネジカバー		1	1	1	1		76639042602
8	7662093	カラー	φ22.8×φ31.8×233	1	1	1	1		76639042501
9	9380031	スラストベアリング	T20	1	1	1	1		
10	7662095	ハンドル		1	1	1	1		76639042700
11	9180005	ミヅツキナット	M12 P1.25 2シュ タカガタ	1	1	1	1		
12	9300035	ワリピン	φ3×25	1	1	1	1		
13	7890357	キー	5×5×20	1	1	1	1		78930013500
14	3230059	グリップ		1	1	1	1		32306009000
15	3230060	グリップネジ		1	1	1	1		32306010000
16	9140703	コガタナット	M8 P1.25	1	1	1	1		
17	7662096	クラッチカバー A		1	1	1	1		76639042800
18	9000002	ボルト (+) 3P	M6×12 P1.0	2	2	2	2		
19	7662167	フロントカバー (ラベル)		1	1	1	1		76639049301
20	9020947	コガタボルト 2P	M8×20 P1.25 7T	2	2	2	2		
21	9992809	キケン (ジョイント)		1	1	1	1		99911012000



17. フレーム部(シールドカバー)

RKS751(H)・RKS751(H)K

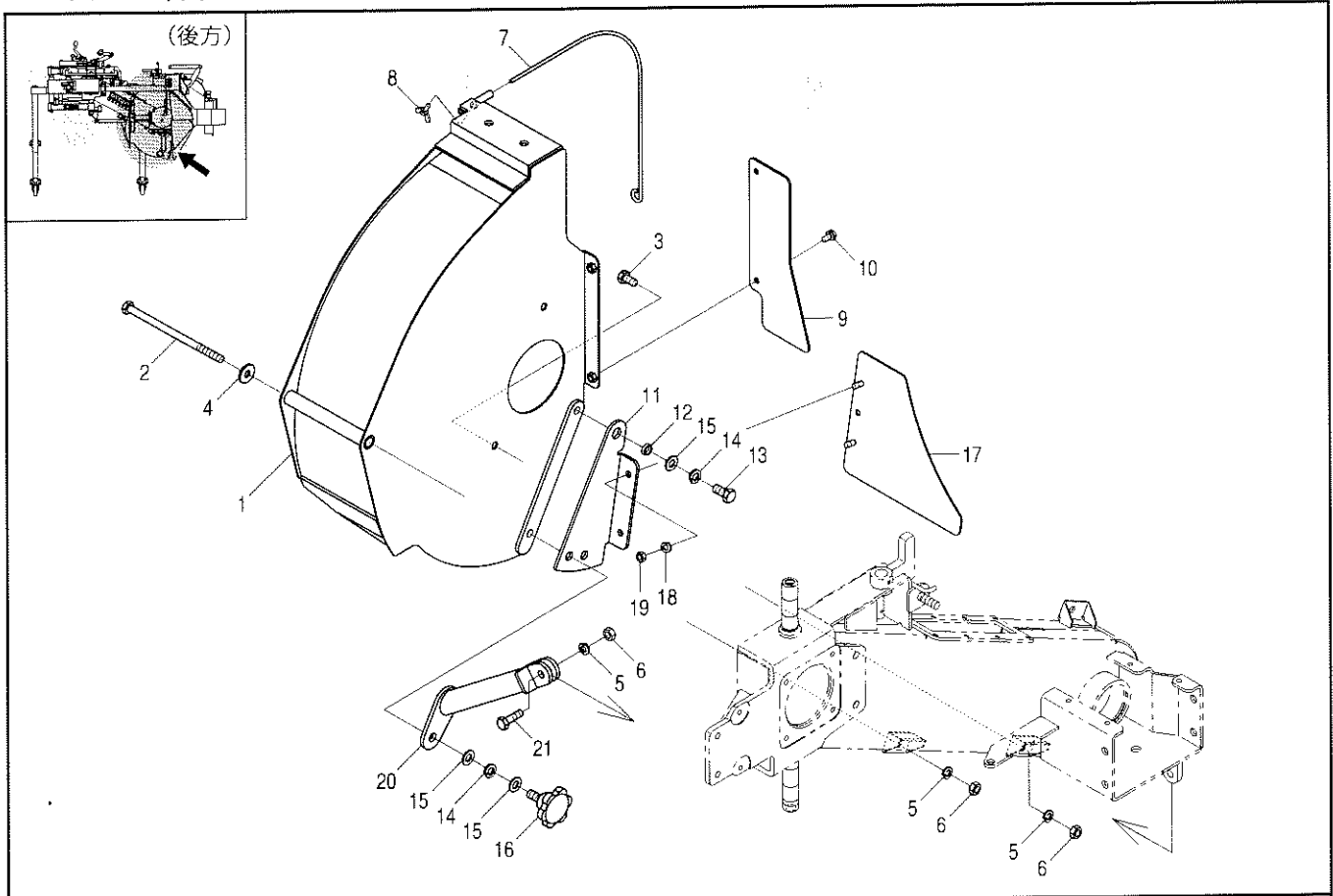

見出番号	部品コード	部品名	規格	1台分個数				実施機番	備考
				RKS751	RKS751K	RKS751H	RKS751HK		
1	7662098	シールドカバー COMP		1	1	1	1		76639043002
2	9023187	コガタボルト	M10×190 P1.5 7T	1	1	1	1		
3	9020903	コガタボルト	M10×20 P1.5 7T	2	2	2	2		
4	5360052	ザガネ	φ11×φ30×3	1	1	1	1		53610061100
5	9210010	Sワッシャ	M10	4	4	4	4		
6	9140705	コガタナット	M10 P1.5	4	4	4	4		
7	7660464	マーカ		1	1	1	1		76607041900
8	9120210	チョウボルト	M6×16 P1.0	1	1	1	1		
9	7660963	ホジョカバー A		1	1	1	1		76637040500
10	9020946	コガタボルト 2P	M8×16 P1.25 7T	2	2	2	2		
11	7662441	ガイドプレート		1	1	1	1		76639142600
12	7662442	カラー 12.7×17.3×5	φ12.7×φ17.3×5	1	1	1	1		76639142900
13	9010207	ボルト	M12×25 P1.75	1	1	1	1		
14	9210012	Sワッシャ	M12	2	2	2	2		
15	9240112	ザガネ	M12	3	3	3	3		
16	5410045	ノブボルト	M12×28 P1.75	1	1	1	1		54130011301
17	7660965	ホジョカバー B		1	1	1	1		76637040601
18	9210008	Sワッシャ	M8	2	2	2	2		
19	9140703	コガタナット	M8 P1.25	2	2	2	2		
20	7662340	シールドカバーステー		1	1	1	1		76639043111
21	9020915	コガタボルト	M10×35 P1.5 7T	1	1	1	1		

18. フレーム部(スライドカバー)

RKS751(H)・RKS751(H)K

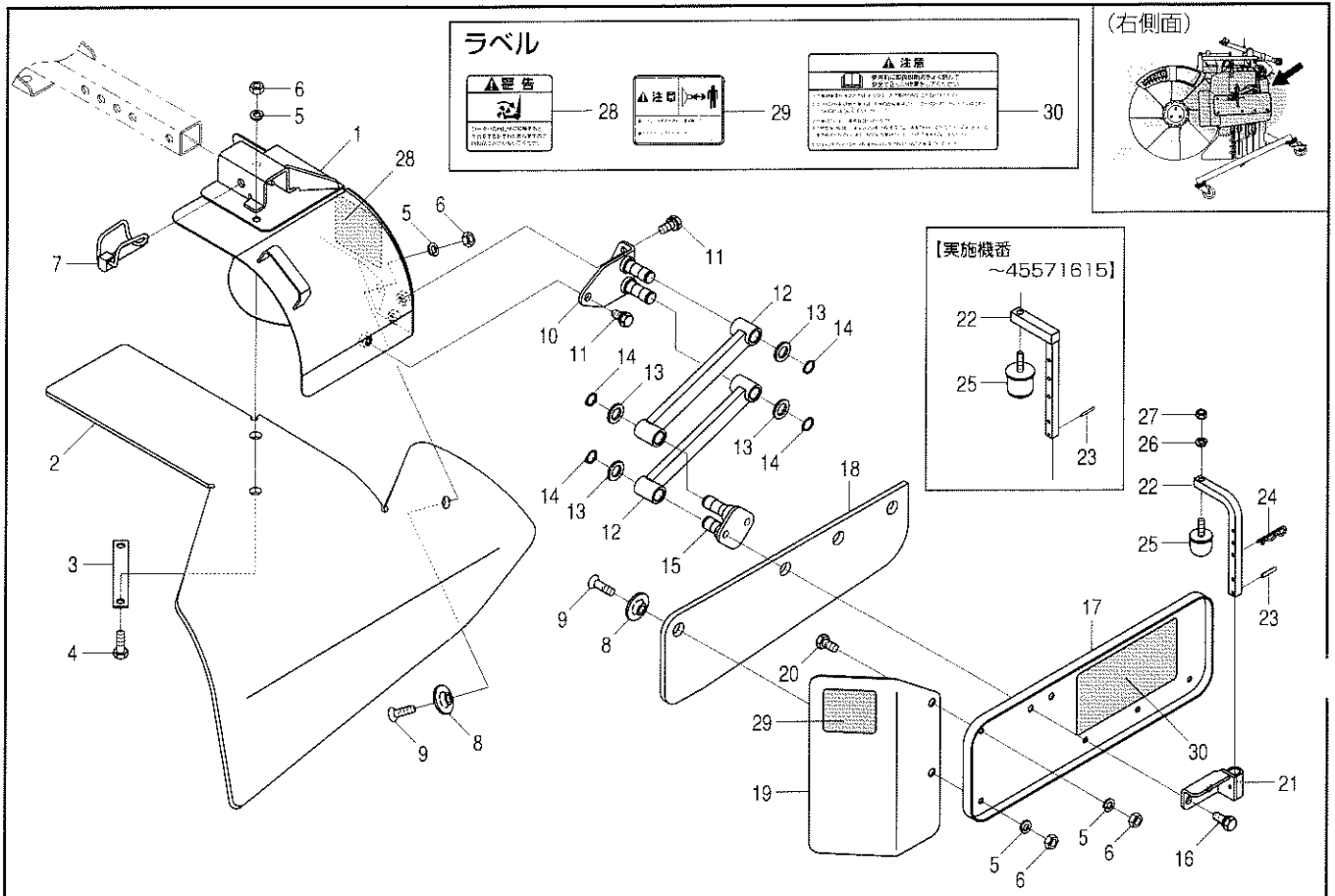

見出番号	部品コード	部 品 名	規 格	1 台分個数				実施機番	備 考
				RKS751	RKS751K	RKS751H	RKS751HK		
1	7660993	スライドカバー COMP (ラベル)		1	1	1	1		76633042600
2	7660908	スライドカバーゴム		1	1	1	1		76633041500
3	7660051	オサエイタ		1	1	1	1		76600042000
4	9020905	コガタボルト	M10×30 P1.5 7T	2	2	2	2		
5	9210010	Sワッシャ	M10	8	8	8	8		
6	9140705	コガタナット	M10 P1.5	8	8	8	8		
7	4800781	ロックピン 12		1	1	1	1		48020944200
8	7660309	オサエカナグ		5	5	5	5		76605041300
9	9070658	サラネジ (+)	M10×30 P1.5	5	5	5	5		
10	7660909	アームシテンザ COMPA		1	1	1	1		76633041600
11	9020912	コガタボルト 2P	M10×20 P1.5 7T	3	3	3	3		
12	7660910	スイングアーム		2	2	2	2		76633041700
13	9240016	ザガネ	M16 コガタマル φ17×φ28×3	4	4	4	4		
14	9371017	ストップリング	S17	4	4	4	4		
15	7660911	アームシテンザ COMP.B		1	1	1	1		76633041800
16	9020911	コガタボルト 2P	M10×25 P1.5 7T	2	2	2	2		
17	7660802	サイドカバー R (ラベル)		1	1	1	1		76617043500
18	7660729	サイドカバーゴム		1	1	1	1		76617042200
19	7660939	EXサイドカバー (ラベル)		1	1	1	1		76633042800
20	9020903	コガタボルト	M10×20 P1.5 7T	1	1	1	1		
21	7660731	ストッパブラケット		1	1	1	1		76617042402
22	7660732	ストッパ		1	1	1	1	~45571615	76617042501
22	7662521	ストッパ		1	1	1	1	45571616~	76617042512
23	9320325	スプリングピン	φ3×25	1	1	1	1	~45571615	
23	9320525	スプリングピン	φ5×25	1	1	1	1	45571616~	
24	1940064	Rピン		1	1	1	1		19404029010
25	9680050	ストッパゴムバッファ	K1-40	1	1	1	1	~45571615	
25	9680051	ストッパゴムバッファ	R1-30	1	1	1	1	45571616~	
26	9210008	Sワッシャ	M8	1	1	1	1		
27	9140703	コガタナット	M8 P1.25	1	1	1	1		

18. フレーム部(スライドカバー)

RKS751(H)・RKS751(H)K

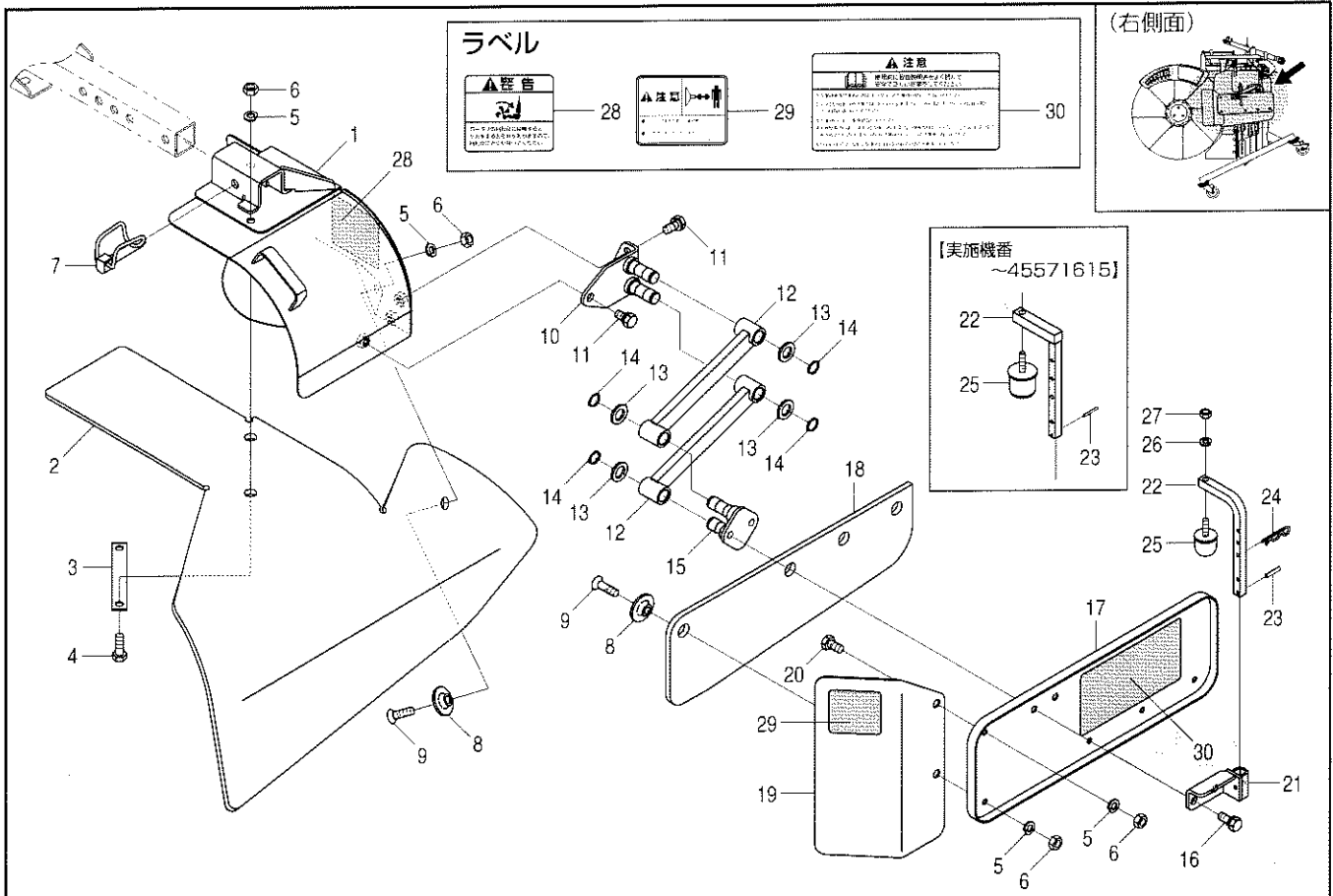

見出番号	部品コード	部品名	規格	1台分個数				実施機番	備考
				RKS751	RKS751K	RKS751H	RKS751HK		
28	9992074	ケイコク (ロータリ)		1	1	1	1		99905211001
29	9993280	チュウイ (ドラム)		1	1	1	1		99913082000
30	9992087	チュウイ (トリアツカイ)		1	1	1	1		99905217000

19. フレーム部(サポートフレーム)

RKS751(H)・RKS751(H)K

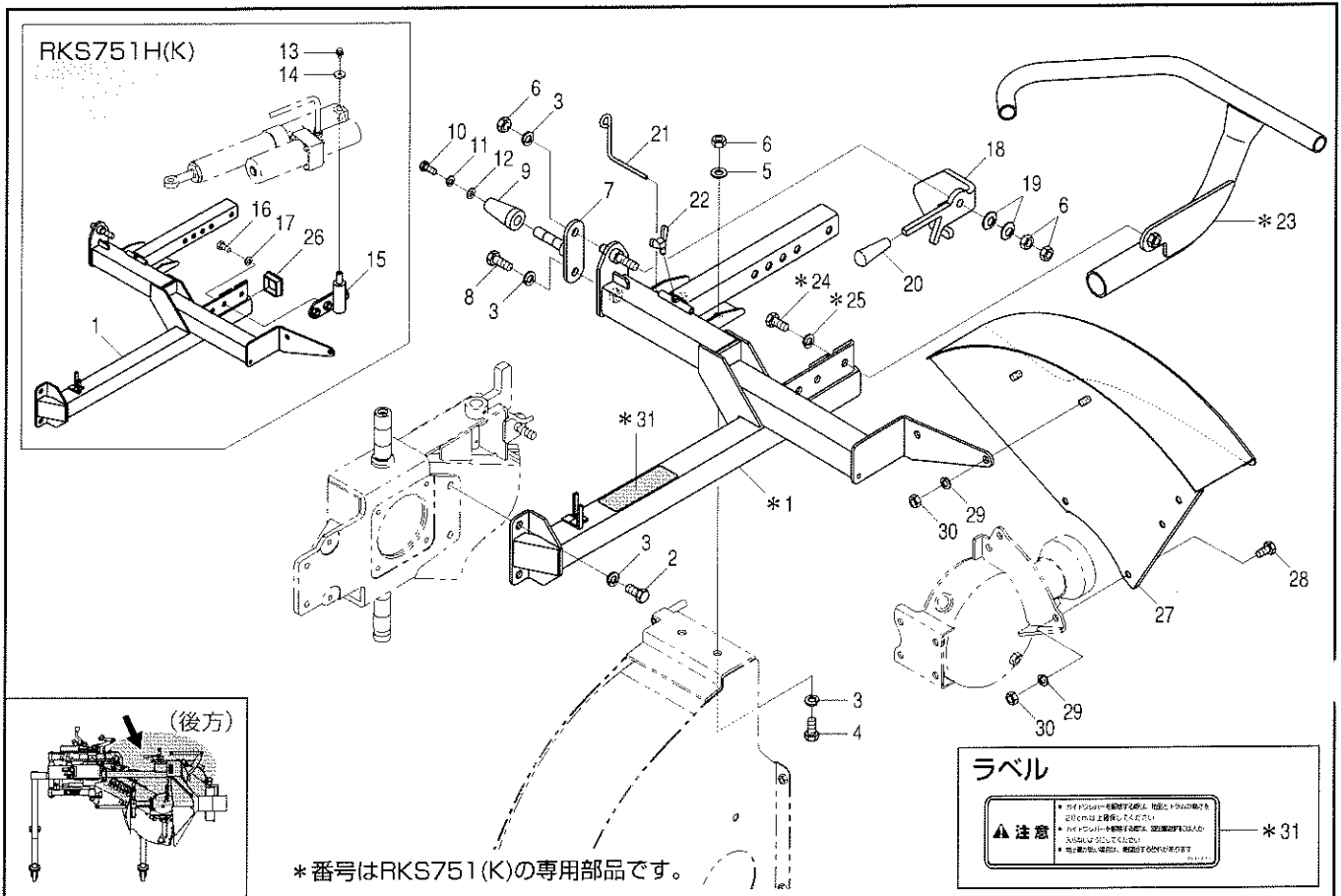

見出番号	部品コード	部品名	規格	1台分個数				実施機番	備考
				RKS751	RKS751K	RKS751H	RKS751HK		
1	7662519	サポートフレーム COMP (ラベル)		1	1			76639149400	
1	7662443	サポートフレーム COMP				1	1	76639140300	
2	5370047	コーティングボルト	M12×25 P1.5 8T	2	2	2	2	53710021000	
3	9210012	Sワッシャ	M12	6	6	6	6		
4	9011758	ボルト	M12×25 P1.5 8T	2	2	2	2		
5	9240112	ザガネ	M12	2	2	2	2		
6	9140014	ナット	M12 P1.5 6T	5	5	5	5		
7	7662100	ストッパ		1	1	1	1	76639043301	
8	9011751	ボルト	M12×30 P1.5 8T	1	1	1	1		
9	7662101	ストッパロール		1	1	1	1	76639043401	
10	9020923	コガタボルト	M8×16 P1.25 7T	1	1	1	1		
11	9210008	Sワッシャ	M8	1	1	1	1		
12	9240108	ザガネ	M8	1	1	1	1		
13	9020946	コガタボルト 2P	M8×16 P1.25 7T			1	1		
14	7891438	ザガネ	φ9×φ28×4.5			1	1		
15	7662444	シリンダピン				1	1	76641141100	
16	9011758	ボルト	M12×25 P1.5 8T			3	3		
17	9210012	Sワッシャ	M12			3	3		
18	7662445	フック		1	1	1	1	76639142000	
19	9230012	サラバネ	H12	2	2	2	2		
20	4910064	グリップ		1	1	1	1	49100045000	
21	7662102	メヤスロッド		1	1	1	1	76639043500	
22	9120210	チョウボルト	M6×16 P1.0	1	1	1	1		
23	7662446	テスリ		1	1			76639142200	
24	9011758	ボルト	M12×25 P1.5 8T	1	1				
25	9210012	Sワッシャ	M12	1	1				
26	7662457	ゴムキャップ				1	1	76641141200	
27	7662458	ドラムカバー COMP		1	1	1	1	76648141101	
28	9020903	コガタボルト	M10×20 P1.5 7T	2	2	2	2		
29	9210010	Sワッシャ	M10	4	4	4	4		

19. フレーム部(サポートフレーム)

RKS751(H)・RKS751(H)K

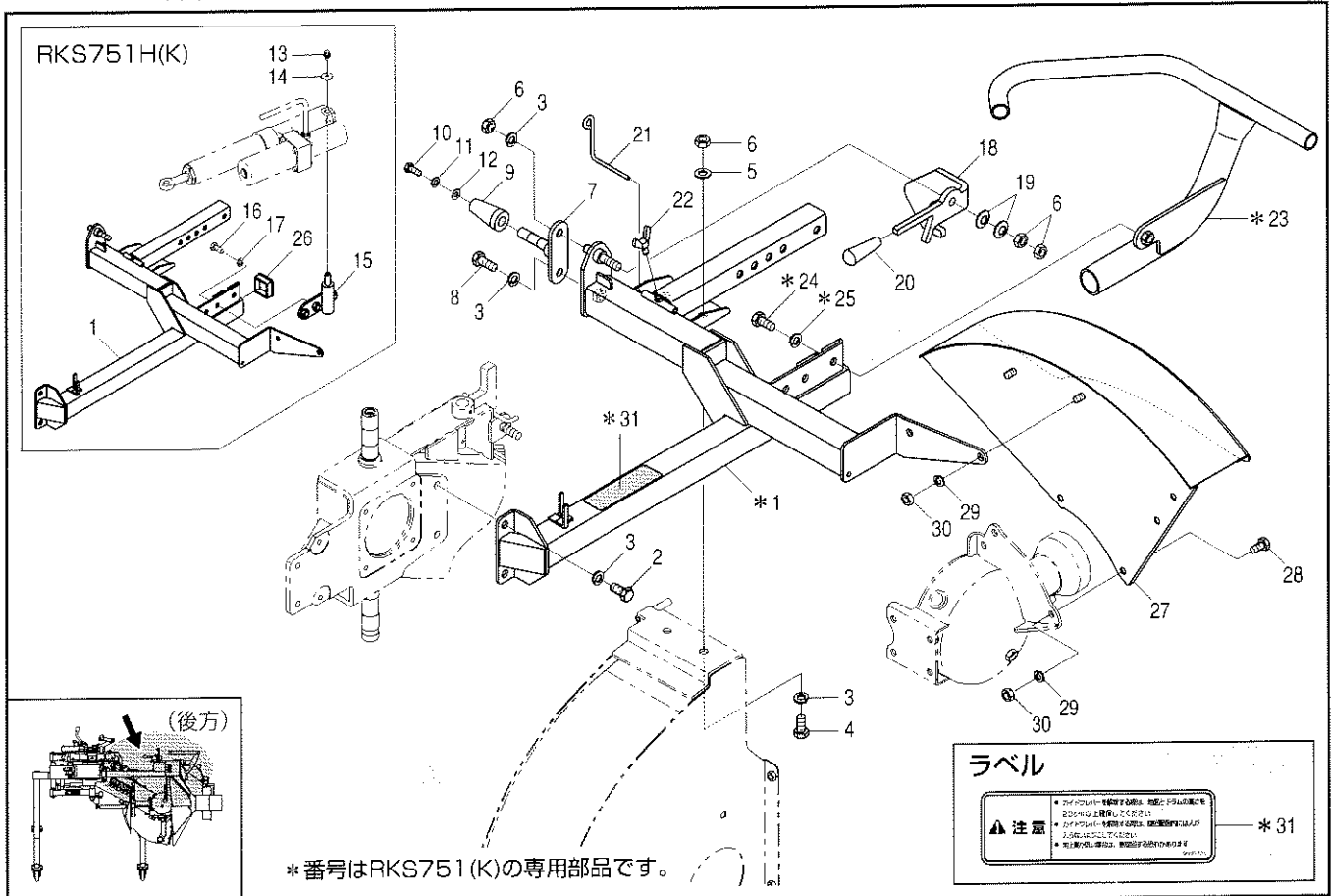

見出番号	部品コード	部 品 名	規 格	1 台 分 個 数				実施機番	備 考
				RKS751	RKS751K	RKS751H	RKS751HK		
30	9140705	コガタナット	M10 P1.5	4	4	4	4		
31	9993738	チュウイ (カイドウ)		1	1				99913095000

20. フレーム部(スタンド)

RKS751(H)・RKS751(H)K

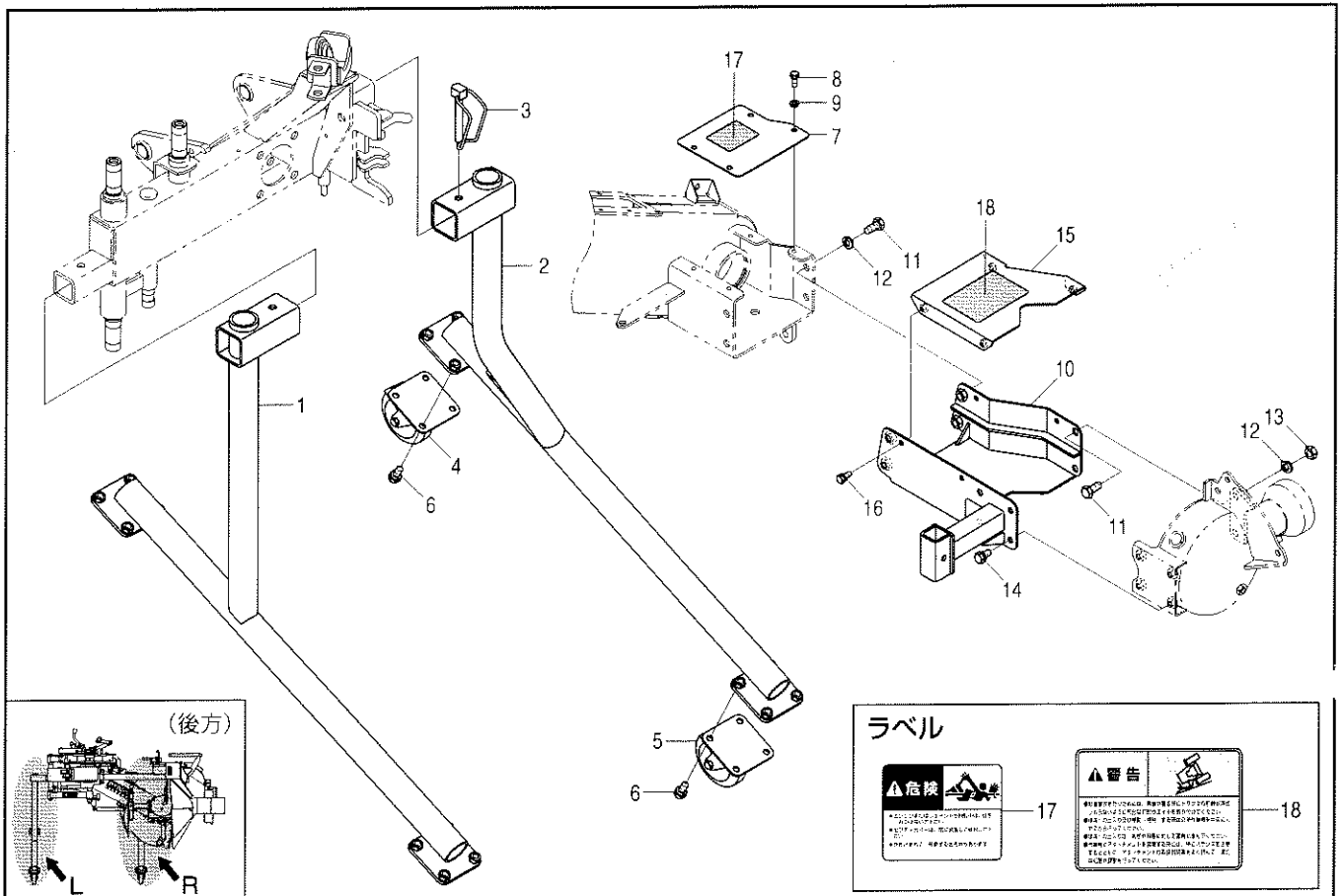

見出番号	部品コード	部 品 名	規 格	1 台分個数				実施機番	備 考
				RKS751	RKS751K	RKS751H	RKS751HK		
1	7662448	スタンド L		1	1	1	1		76639140500
2	7662447	スタンド R		1	1	1	1		76639140400
3	7660299	ロックピン		2	2	2	2		76605040301
4	0090006	キャスタ	WJ-100S-P(ブレーキツキ)	2	2	2	2		
5	0090005	キャスタ	WJ-100-P	2	2	2	2		
6	9020162	コガタセムスボルト	M10×20 P1.5(Sワッシャツキ)	16	16	16	16		
7	7662035	ジョイントカバー (ラベル)		1	1	1	1		76637042600
8	9020925	コガタボルト	M8×20 P1.25 7T	4	4	4	4		
9	9210008	Sワッシャ	M8	4	4	4	4		
10	7662107	カバー B.COMP		1	1	1	1		76639043804
11	9011758	ボルト	M12×25 P1.5 8T	6	6	6	6		
12	9210012	Sワッシャ	M12	6	6	6	6		
13	9140014	ナット	M12 P1.5 6T	2	2	2	2		
14	9020912	コガタボルト 2P	M10×20 P1.5 7T	4	4	4	4		
15	7662451	カバー A (ラベル)		1	1	1	1		76639149200
16	9020947	コガタボルト 2P	M8×20 P1.25 7T	4	4	4	4		
17	9992809	キケン (ジョイント)		1	1	1	1		99911012000
18	9993672	ケイコク (テントウ・イドウ)		1	1	1	1		99912047000

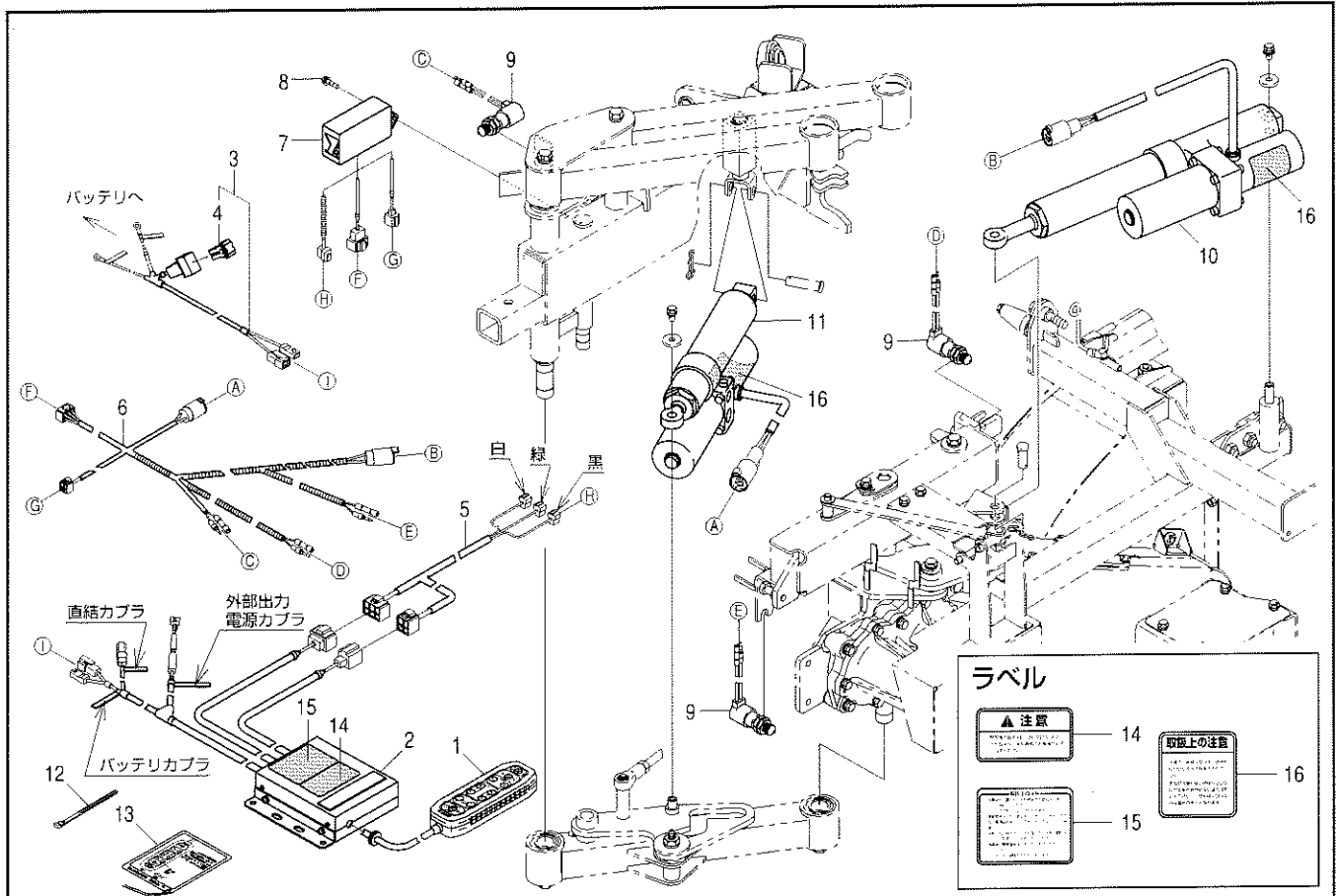

見出番号	部品コード	部品名	規格	1台分個数				実施機番	備考
				RKS751	RKS751K	RKS751H	RKS751HK		
17	1	マルチコントローラ ASSY				1	1		
	2	セイギョボックス ASSY				1	1		
	3	7662493 バッテリーハーネス ASSY				1	1		76648150300
	4	7662494 スローブローヒューズ	60A			1	1		76648150400
	5	7662030 ヘンカンハーネス (アゼ)				1	1		76633071900
	6	7662455 ハーネス S				1	1		76641150100
	7	7662456 リレーボックス S				1	1		76641150200
	8	9000008 ボルト (+) 3P	M6×20 P1.0			2	2		
	9	7600258 ニュートラルセーフティスイッチ				3	3		76000730400
	10	<del>4920069</del> ミニモーションパッケージ	350st 8kN	4910847パワーキットで代用		1	1		49221060712
	11	<del>4910137</del> ミニモーションパッケージ	200st 8kN	4910464で代用		1	1		49130070212
	12	7840059 ソクセンバンド	L=250			10	10		78920018500
	13	7662164 ソウサハウホウパネル				1	1		76641050300
	14	9993310 チュウイ (デンドウカイハイ)				1	1		99913085000
	15	9993342 トリアツカイチュウイ (コントローラ)				1	1		99905307000
	16	9992807 トリアツカイジヨウノチュウイ (シリンダ)				2	2		99905268000
	17	4910321	コントロールキット	TXC-RB2					

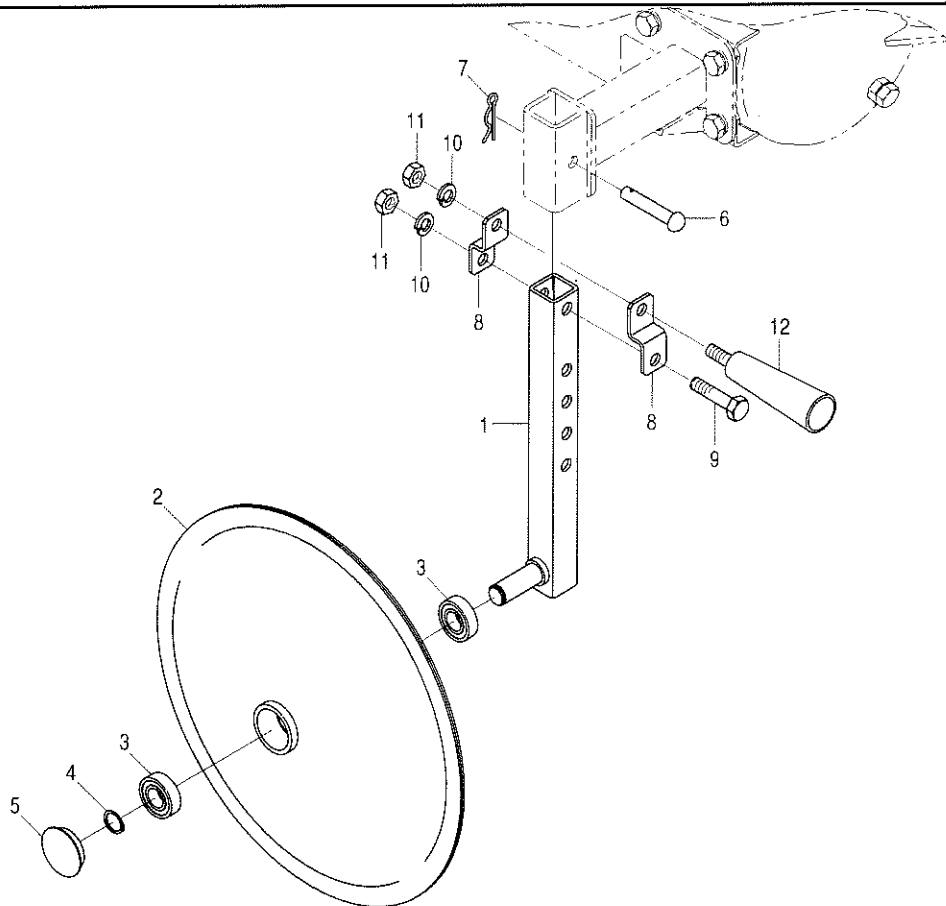

見出番号	部品コード	部品名	規格	1台分個数				実施機番	備考
				RKS751	RKS751K	RKS751H	RKS751HK		
1	7662109	コーлтаアーム		1	1	1	1	76639060100	
2	7660796	コーлта		1	1	1	1	76621060201	
3	9380201	ベアリング	6003-2RS	2	2	2	2		
4	9371017	ストップリング	S17	1	1	1	1		
5	9650018	ボアプラグ	RCA5ガタ φ35×8×φ42 ツバツキ	1	1	1	1		
6	9500154	テラピン	φ10×55	1	1	1	1		
7	9480010	Rピン	φ10	1	1	1	1		
8	7660797	ブラケット A		2	2	2	2	76621060400	
9	9023163	コガタボルト	M10×50 P1.5 7T	1	1	1	1		
10	9210010	Sワッシャ	M10	2	2	2	2		
11	9140705	コガタナット	M10 P1.5	2	2	2	2		
12	7890290	グリップ		1	1	1	1	78920054600	
1~12	7661161	コーлта ASSY		1	1	1	1	76639060001	



23. ヒッチ部(-1S)

RKS751(H)-1S

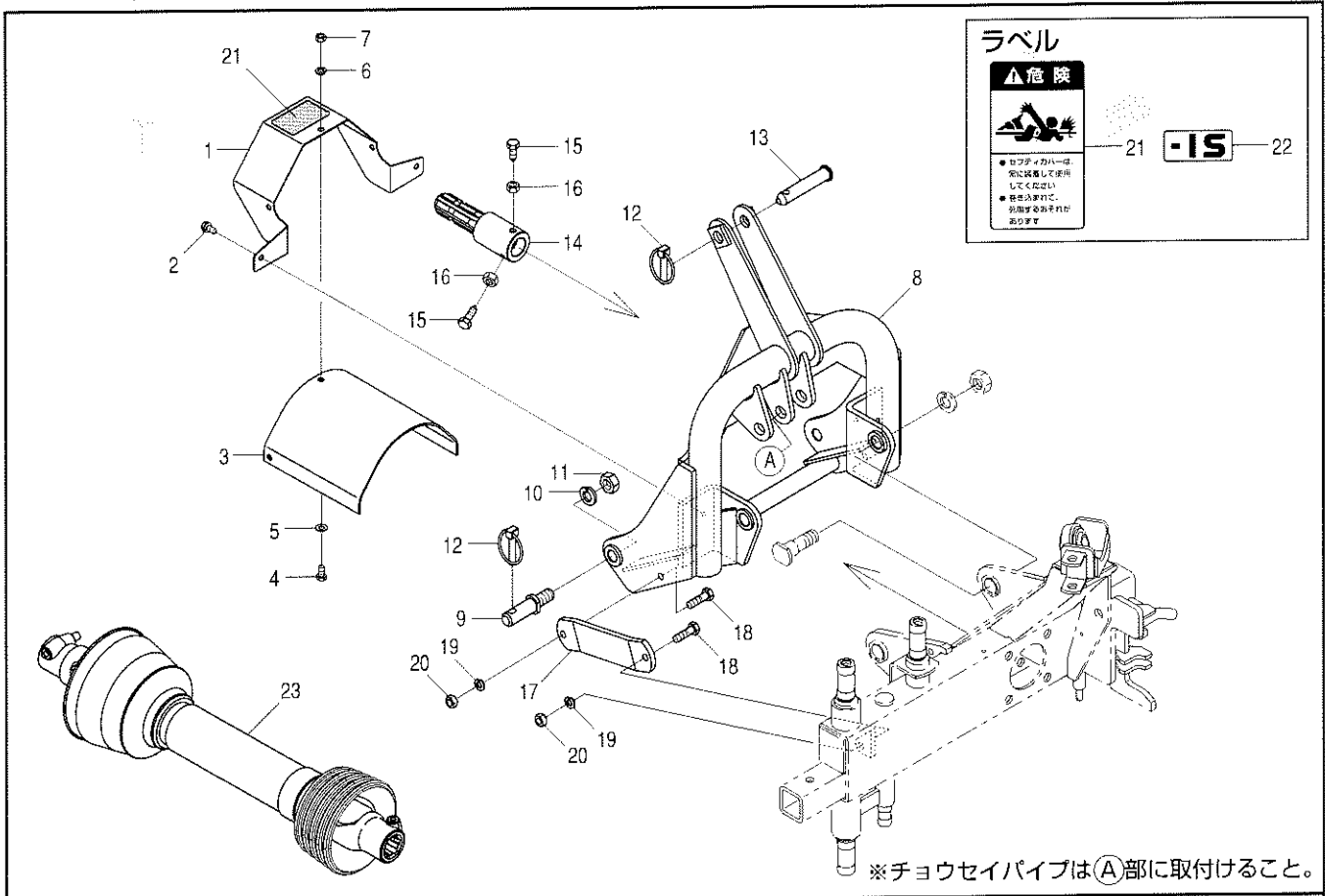

見出番号	部品コード	部品名	規格	1台分個数				実施機番	備考
				RKS751	RKS751K	RKS751H	RKS751HK		
1	8050837	カバー 1S (ラベル)		1		1		80575053600	
2	9020946	コガタボルト 2P	M8×16 P1.25 7T	2		2			
3	8050821	ゴムカバー		1		1		80575053100	
4	9020923	コガタボルト	M8×16 P1.25 7T	3		3			
5	9240108	ザガネ	M8	3		3			
6	9210008	Sワッシャ	M8	3		3			
7	9140703	コガタナット	M8 P1.25	3		3			
8	8050989	ヒッチブラケット 1S.COMP		1		1		80582050234	
9	4800324	ローリンクピン		2		2		48020340600	
10	9210018	Sワッシャ	M18	2		2			
11	9140522	ナット	M18 P1.5	2		2			
12	9510151	ガンマピン	φ10	3		3			
13	2590079	トップリンクピン	φ19×100	1		1		25904020030	
14	8050819	EXシャフト 1S		1		1		80575052900	
15	8050932	ストッパボルト		2		2		80579052111	
16	9140705	コガタナット	M10 P1.5	2		2			
17	8050990	プレート		1		1		80593052500	
18	9020915	コガタボルト	M10×35 P1.5 7T	2		2			
19	9210010	Sワッシャ	M10	2		2			
20	9140705	コガタナット	M10	2		2			
21	9992126	キケン (ジョイント)		1		1		99905243000	
22	9993174	-1S		1		1		99903061000	
1~22	8052306	ヒッチ ASSY (ジョイントナシ)		1		1			
23	0100809	ジョイント	KMC66	1		1			
1~23	8052305	ヒッチ ASSY (ジョイントツキ)		1		1		80593000523	

24. ヒッチ部(T)

RKS751(H)T

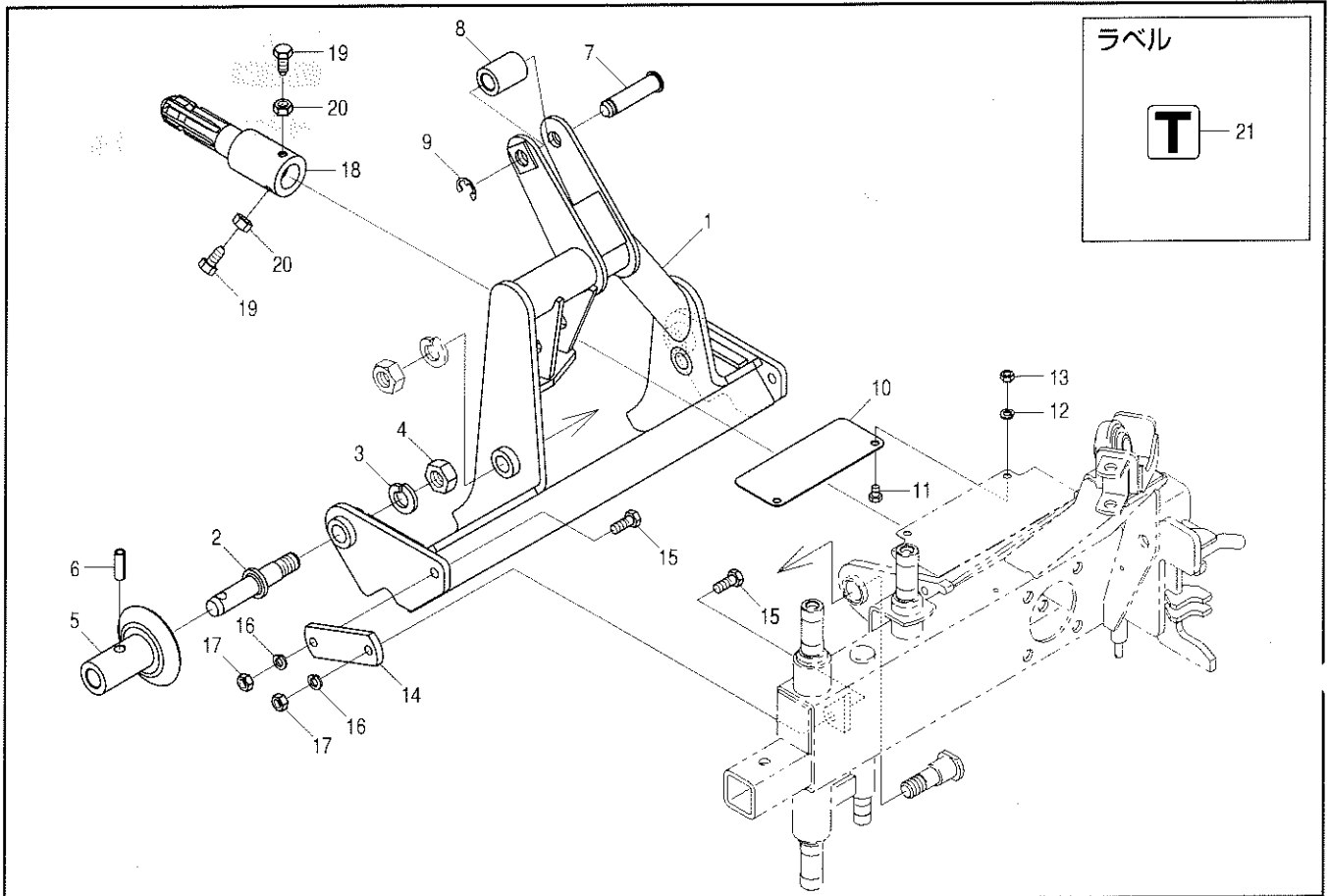

見出番号	部品コード	部 品 名	規 格	1 台 分 個 数				実施機番	備 考
				RKS751	RKS751K	RKS751H	RKS751HK		
1	8050938	ヒッチブラケット T.COMP		1		1		80593050102	
2	8050012	ヒッチピン		2		2		80501050301	
3	9210020	Sワッシャ	M20	2		2			
4	9290036	Uナット	M20 P2.5	2		2			
5	8050013	ガイドカラー		2		2		80501050400	
6	9321235	スプリングピン	φ12×35	2		2			
7	8050200	ピン 19×78		1		1		80501050711	
8	8050014	トップリンクカラー	φ19.5×φ34×44	1		1		80501050500	
9	9373015	ストップリング	E15	1		1			
10	8050941	フロントカバー A		1		1		80593050400	
11	9020922	コガタボルト	M8×12 P1.25 7T	2		2			
12	9210008	Sワッシャ	M8	2		2			
13	9140703	コガタナット	M8 P1.25	2		2			
14	8050939	プレート		1		1		80593050301	
15	9020905	コガタボルト	M10×30 P1.5 7T	2		2			
16	9210010	Sワッシャ	M10	2		2			
17	9140705	コガタナット	M10 P1.5	2		2			
18	8050940	EXシャフト T		1		1		80593050200	
19	8050932	ストッパボルト		2		2		80579052111	
20	9140705	コガタナット	M10 P1.5	2		2			
21	9992185	T		1		1		99901139000	
1~21	8052230	ヒッチ ASSY		1		1		80593000000	

25. ヒッチ部(K-GB)

RKS751(H)K-GB

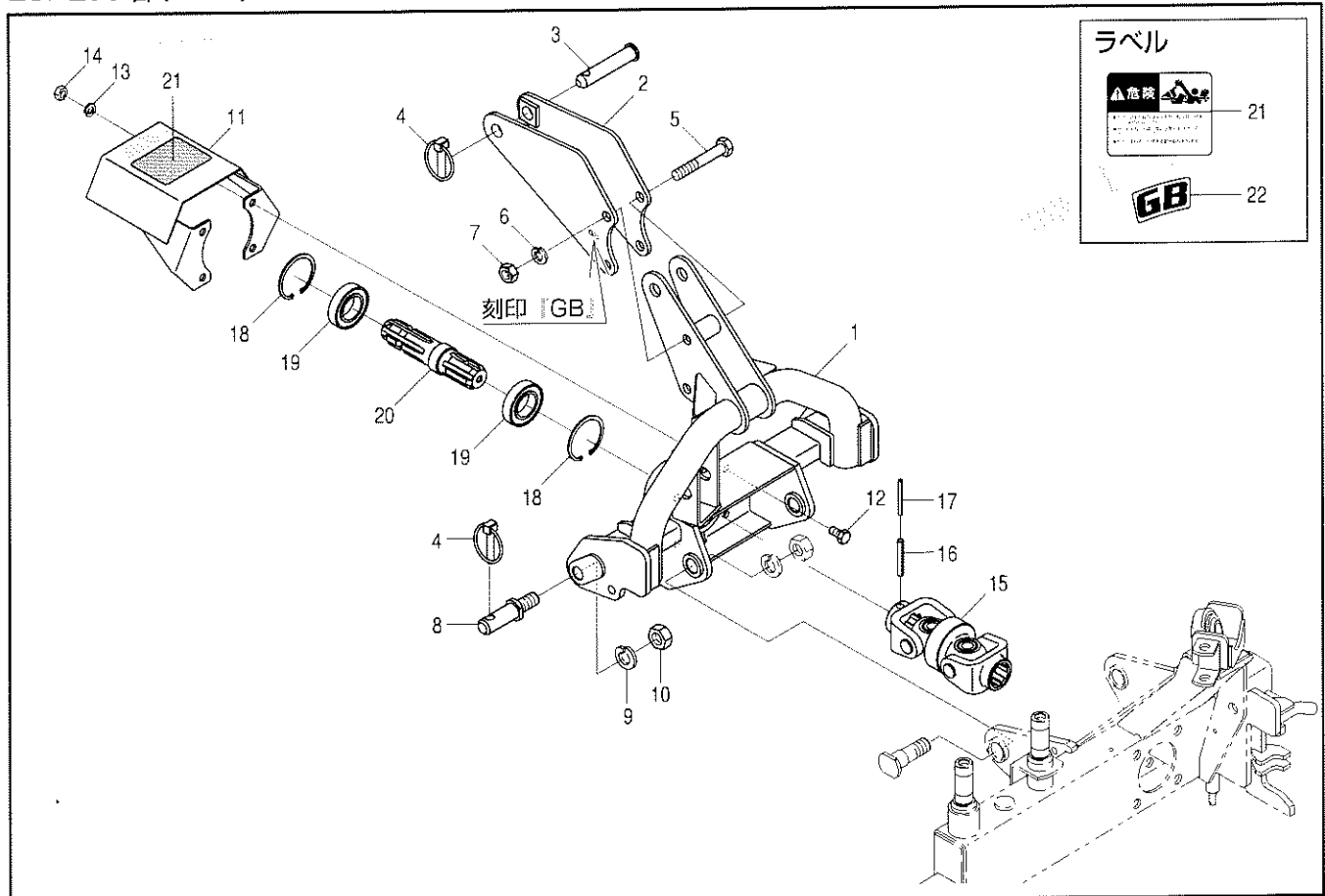

見出番号	部品コード	部 品 名	規 格	1 台 分 個 数				実施機番	備 考
				RKS751	RKS751K	RKS751H	RKS751HK		
1	8050875	ヒッチブラケット COMP			1		1		80575052013
2	8050817	マストプレート GB			1		1		80575052701
3	2590079	トップリンクピン	φ 19×100		1		1		25904020030
4	9510151	ガンマピン	φ 10		3		3		
5	9011873	ボルト	M14×90 P1.5 8T		2		2		
6	9210014	Sワッシャ	M14		2		2		
7	9140017	ナット	M14 P1.5 6T		2		2		
8	4800324	ロワーリンクピン			2		2		48020340600
9	9210018	Sワッシャ	M18		2		2		
10	9140522	ナット	M18 P1.5		2		2		
11	8050823	ジョイントカバー (ラベル)			1		1		80565051500
12	9020903	コガタボルト	M10×20 P1.5 7T		4		4		
13	9210010	Sワッシャ	M10		4		4		
14	9140705	コガタナット	M10 P1.5		4		4		
15	8050808	ダブルジョイント			1		1		80575050900
16	9320850	スプリングピン	φ 8×50		1		1		
17	9320550	スプリングピン	φ 5×50		1		1		
18	9372062	ストップリング	H62		2		2		
19	9380281	ベアリング	6007 2RS		2		2		
20	8050811	ファーストシャフト A			1		1		80575052101
21	9992809	キケン (ジョイント)			1		1		99911012000
22	9993160	GB			1		1		99902268000
1~22	8052004	ヒッチ ASSY			1		1		80575008312

26. ヒッチ部(K-S)

RKS751(H)K-S

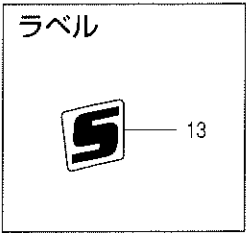
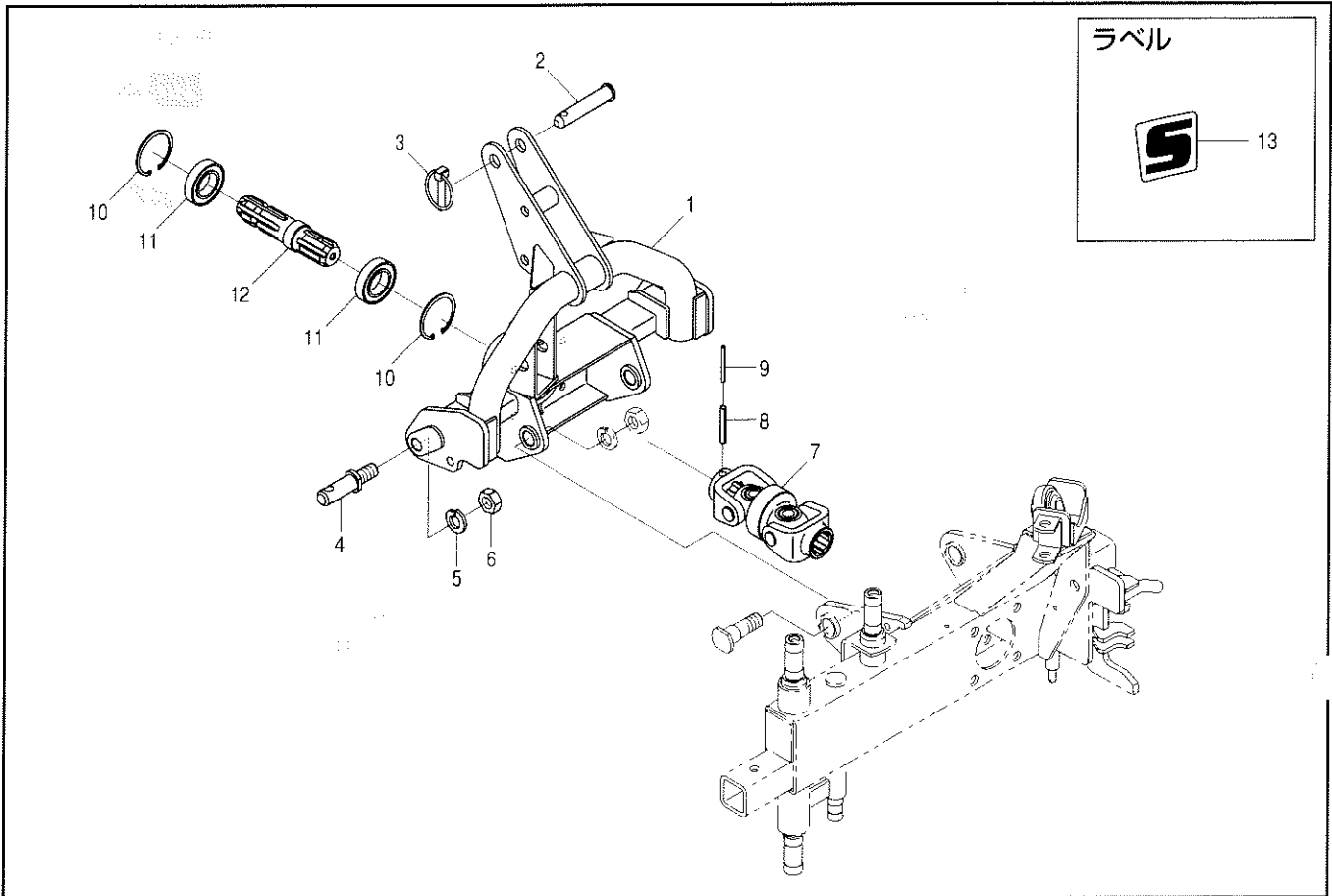

見出 番号	部品コード	部 品 名	規 格	1 台 分 個 数				実施機番	備 考
				RKS751	RKS751K	RKS751H	RKS751HK		
1	8050875	ヒッチブラケット COMP			1		1	80575052013	
2	2590079	トップリンクピン	φ 19×100		1		1	25904020030	
3	9510151	ガンマピン	φ 10		1		1		
4	4800324	ロワーリンクピン			2		2	48020340600	
5	9210018	Sワッシャ	M18		2		2		
6	9140522	ナット	M18 P1.5		2		2		
7	8050808	ダブルジョイント			1		1	80575050900	
8	9320850	スプリングピン	φ 8×50		1		1		
9	9320550	スプリングピン	φ 5×50		1		1		
10	9372062	ストップリング	H62		2		2		
11	9380281	ベアリング	6007 2RS		2		2		
12	8050811	ファーストシャフト A			1		1	80575052101	
13	9993159	S			1		1	99901188000	
1~13	8052005	ヒッチ ASSY			1		1	80575008411	

27. ヒッチ部(K)

RKS751(H)K

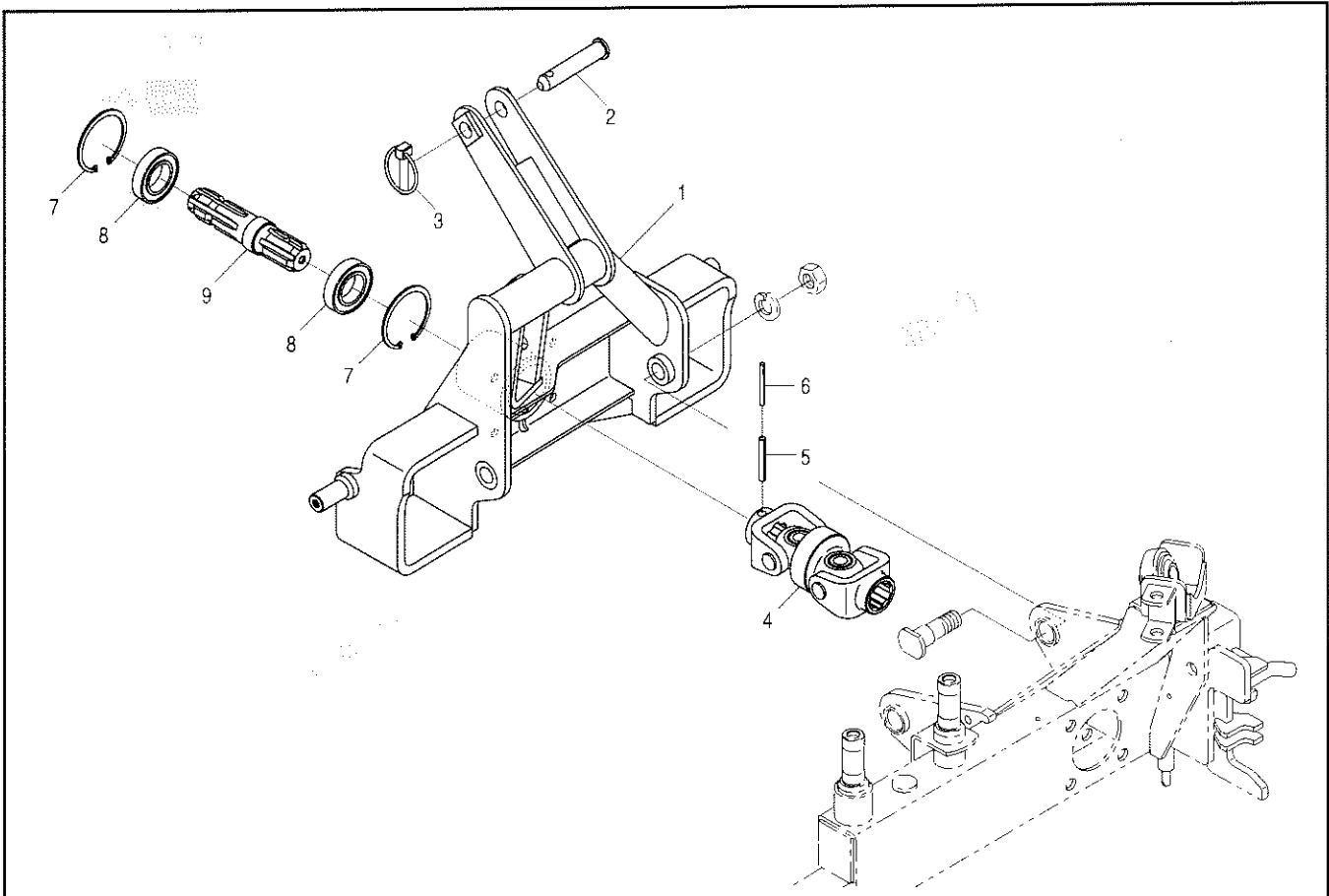

見出番号	部品コード	部 品 名	規 格	1 台 分 個 数				実施機番	備 考
				RKS751	RKS751K	RKS751H	RKS751HK		
1	8050988	ヒッチブラケット B.COMP			1		1		80582050123
2	2590079	トップリンクピン	$\phi 19 \times 100$		1		1		25904020030
3	9510151	ガンマピン	$\phi 10$		1		1		
4	8050808	ダブルジョイント			1		1		80575050900
5	9320850	スプリングピン	$\phi 8 \times 50$		1		1		
6	9320550	スプリングピン	$\phi 5 \times 50$		1		1		
7	9372062	ストップリング	H62		2		2		
8	9380281	ベアリング	6007 2RS		2		2		
9	8050811	ファーストシャフト A			1		1		80575052101
1~9	8052303	ヒッチ ASSY			1		1		80593008511

28. ヒッチ部(-GB)

RKS751(H)-GB

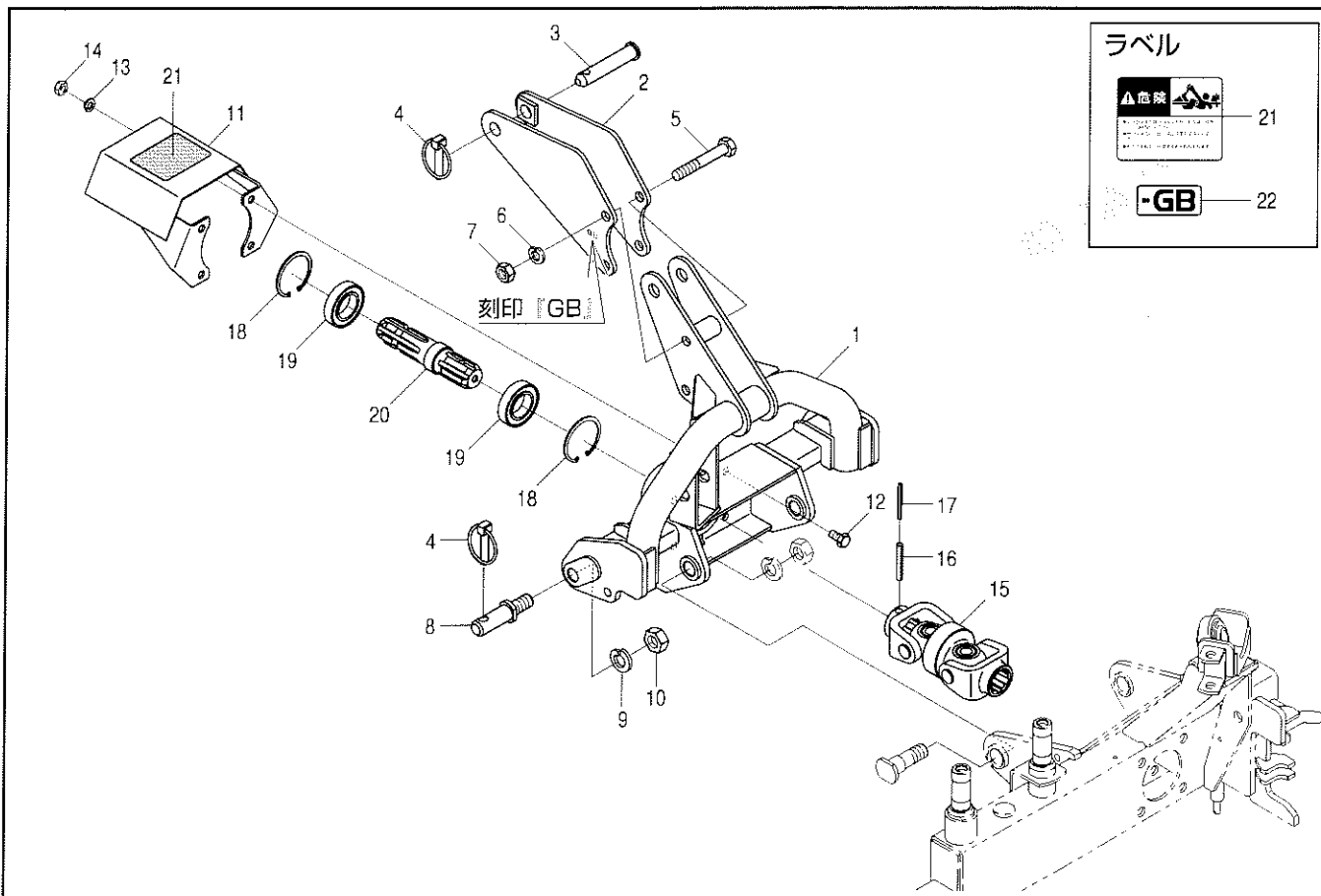

見出番号	部品コード	部品名	規格	1台分個数				実施機番	備考
				RKS751	RKS751K	RKS751H	RKS751HK		
1	8050875	ヒッチブラケット COMP		1		1		80575052013	
2	8050817	マストプレート GB		1		1		80575052701	
3	2590079	トップリンクピン	φ19×100	1		1		25904020030	
4	9510151	ガンマピン	φ10	3		3			
5	9011873	ボルト	M14×90 P1.5 8T	2		2			
6	9210014	Sワッシャ	M14	2		2			
7	9140017	ナット	M14 P1.5 6T	2		2			
8	4800324	ローリンクピン		2		2		48020340600	
9	9210018	Sワッシャ	M18	2		2			
10	9140522	ナット	M18 P1.5	2		2			
11	8050823	ジョイントカバー (ラベル)		1		1		80565051500	
12	9020903	コガタボルト	M10×20 P1.5 7T	4		4			
13	9210010	Sワッシャ	M10	4		4			
14	9140705	コガタナット	M10 P1.5	4		4			
15	8050808	ダブルジョイント		1		1		80575050900	
16	9320850	スプリングピン	φ8×50	1		1			
17	9320550	スプリングピン	φ5×50	1		1			
18	9372062	ストップリング	H62	2		2			
19	9380281	ベアリング	6007 2RS	2		2			
20	8050811	ファーストシャフト A		1		1		80575052101	
21	9992809	キケン (ジョイント)		1		1		99911012000	
22	9993187	-GB		1		1		99903062000	
1~22	8051999	ヒッチ ASSY		1		1		80575000812	

29. ヒッチ部(-S)

RKS751(H)-S

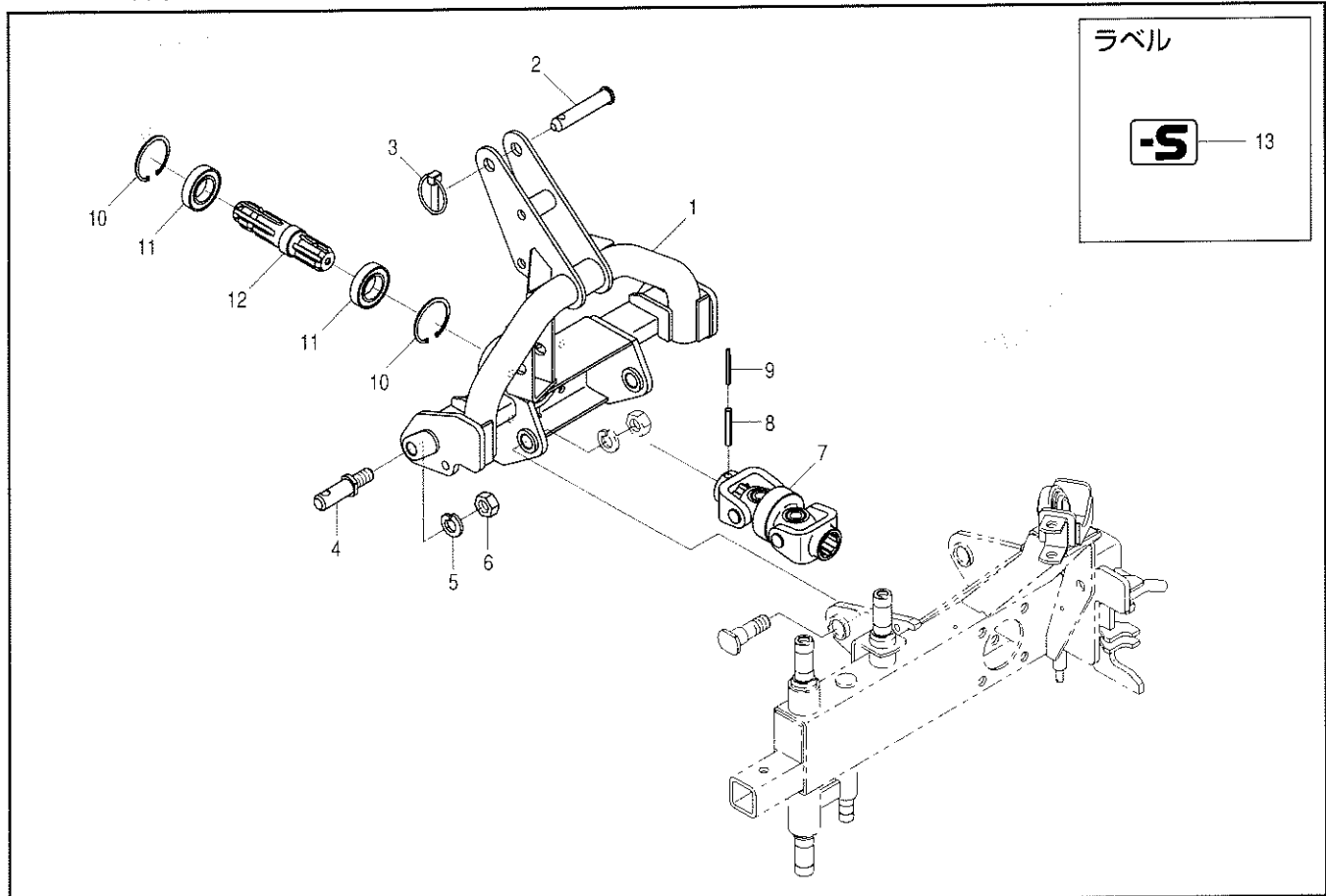

ラベル  
-S 13

見出番号	部品コード	部 品 名	規 格	1 台 分 個 数				実施機番	備 考
				RKS751	RKS751K	RKS751H	RKS751HK		
1	8050875	ヒッチブラケット COMP		1		1		80575052013	
2	2590079	トップリンクピン	φ19×100	1		1		25904020030	
3	9510151	ガンマピン	φ10	1		1			
4	4800324	ロワーリンクピン		2		2		48020340600	
5	9210018	Sワッシャ	M18	2		2			
6	9140522	ナット	M18 P1.5	2		2			
7	8050808	ダブルジョイント		1		1		80575050900	
8	9320850	スプリングピン	φ8×50	1		1			
9	9320550	スプリングピン	φ5×50	1		1			
10	9372062	ストップリング	H62	2		2			
11	9380281	ベアリング	6007 2RS	2		2			
12	8050811	ファーストシャフト A		1		1		80575052101	
13	9992186	-S		1		1		99901136000	
1~13	8052002	ヒッチ ASSY		1		1		80575006711	

30. ヒッチ部(-T)

RKS751(H)-T

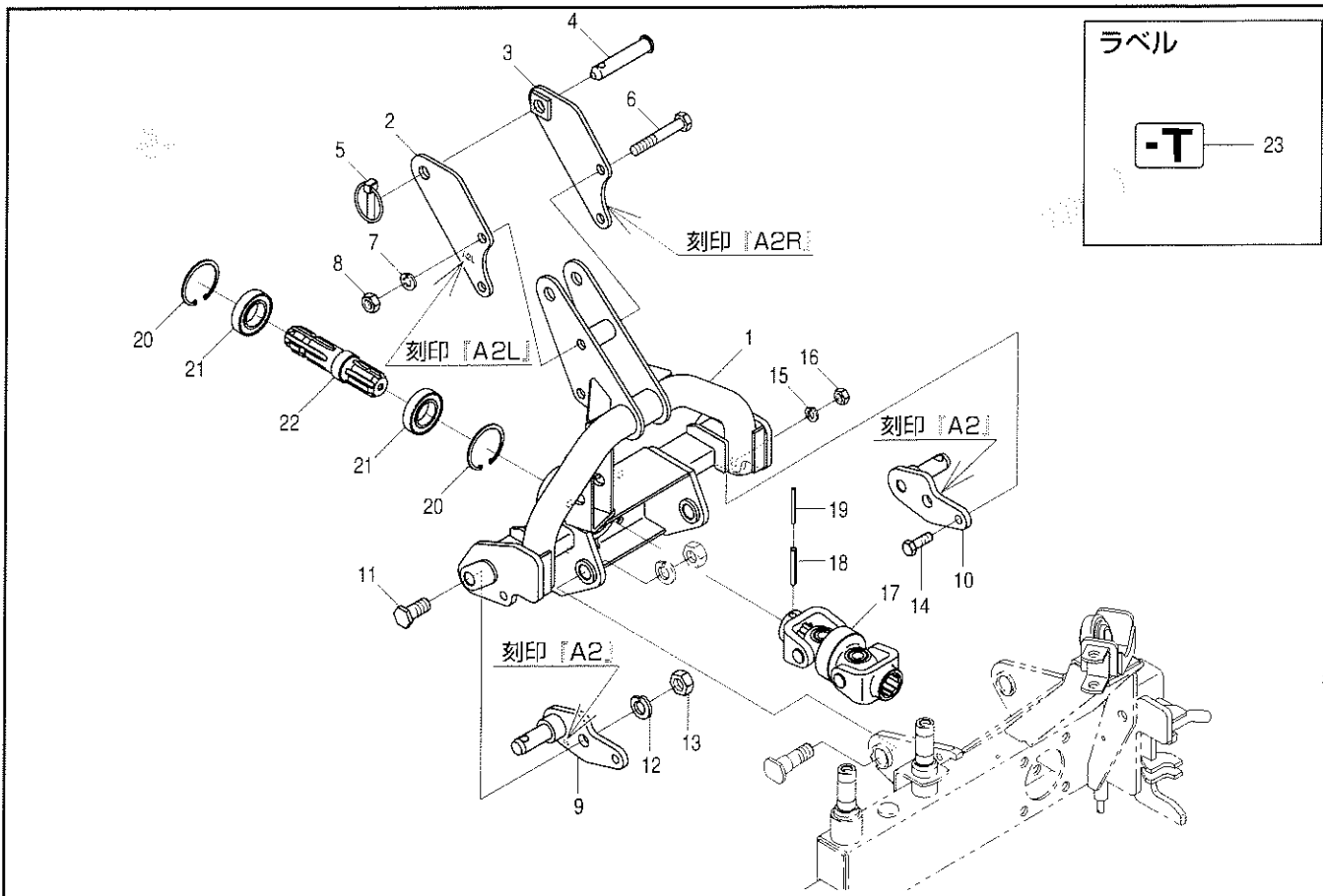

見出番号	部品コード	部品名	規格	1台分個数				実施機番	備考
				RKS751	RKS751K	RKS751H	RKS751HK		
1	8050875	ヒッチブラケット COMP		1		1			80575052013
2	8050815	マストプレートA2 L		1		1			80575052502
3	8050816	マストプレートA2 R		1		1			80575052602
4	2590079	トップリンクピン	φ 19×100	1		1			25904020030
5	9510151	ガンマピン	φ 10	1		1			
6	9011873	ボルト	M14×90 P1.5 8T	2		2			
7	9210014	Sワッシャ	M14	2		2			
8	9140017	ナット	M14 P1.5 6T	2		2			
9	8050812	リンクピンA2 L		1		1			80575052201
10	8050813	リンクピンA2 R		1		1			80575052301
11	8050814	シテンボルト		2		2			80575052400
12	9210018	Sワッシャ	M18	2		2			
13	9140522	ナット	M18 P1.5	2		2			
14	9011760	ボルト	M12×35 P1.5 8T	2		2			
15	9210012	Sワッシャ	M12	2		2			
16	9140014	ナット	M12 P1.5 6T	2		2			
17	8050808	ダブルジョイント		1		1			80575050900
18	9320850	スプリングピン	φ 8×50	1		1			
19	9320550	スプリングピン	φ 5×50	1		1			
20	9372062	ストップリング	H62	2		2			
21	9380281	ベアリング	6007 2RS	2		2			
22	8050811	ファーストシャフト A		1		1			80575052101
23	9992187	-T		1		1			99901137000
1~23	8052003	ヒッチ ASSY		1		1			80575006812



31. ヒッチ部(-U)

RKS751(H)-U

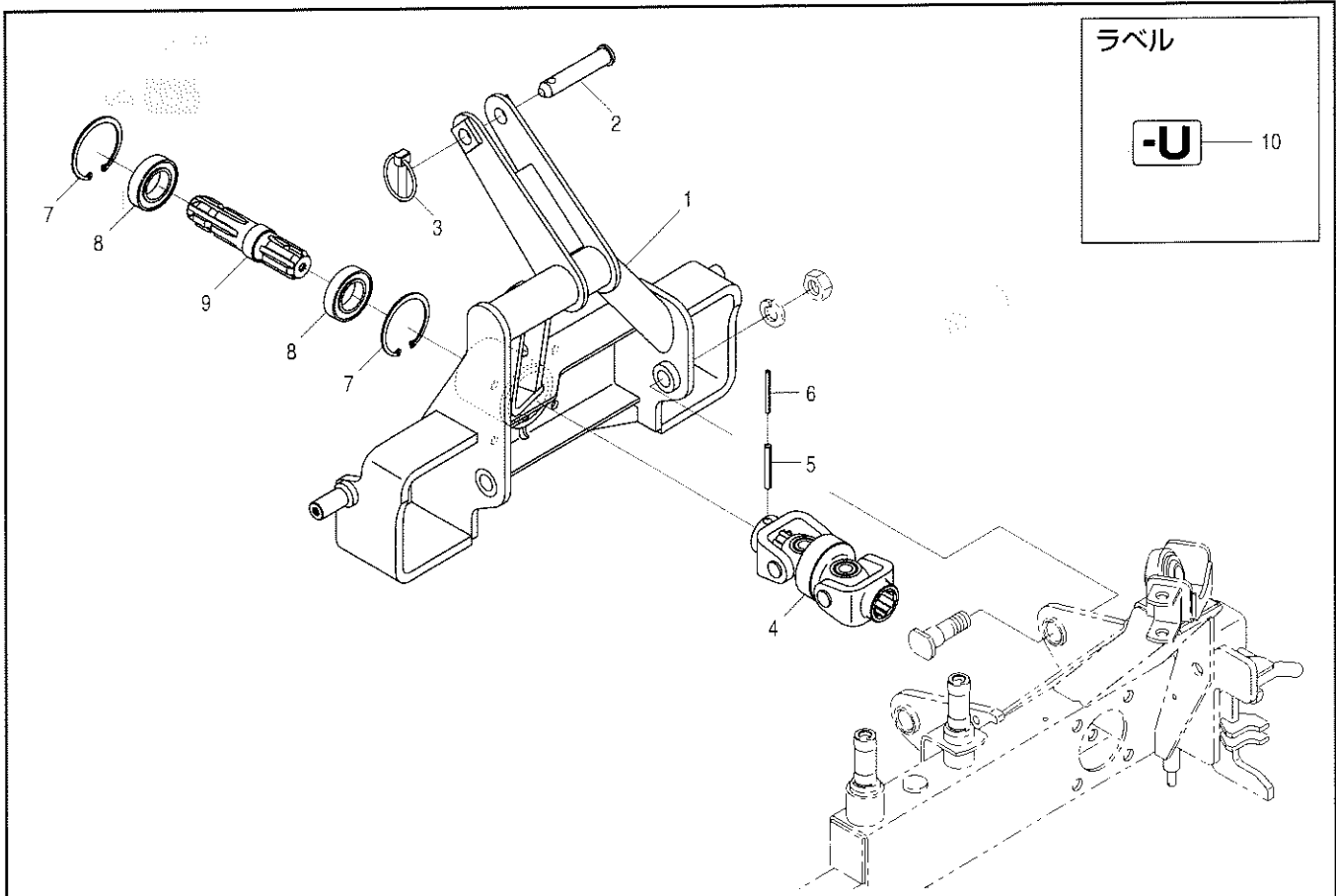

見出 番号	部品コード	部 品 名	規 格	1 台 分 個 数				実 施 機 番	備 考
				RKS751	RKS751K	RKS751H	RKS751HK		
1	8050988	ヒッチブラケット B.COMP		1		1		80582050123	
2	2590079	トップリンクピン	φ19×100	1		1		25904020030	
3	9510151	ガンマピン	φ10	1		1			
4	8050808	ダブルジョイント		1		1		80575050900	
5	9320850	スプリングピン	φ8×50	1		1			
6	9320550	スプリングピン	φ5×50	1		1			
7	9372062	ストップリング	H62	2		2			
8	9380281	ベアリング	6007 2RS	2		2			
9	8050811	ファーストシャフト A		1		1		80575052101	
10	9992188	-U		1		1		99901138000	
1~10	8052302	ヒッチ ASSY		1		1		80582006922	

32. ヒッチ部(-SI)

RKS751(H)-SI

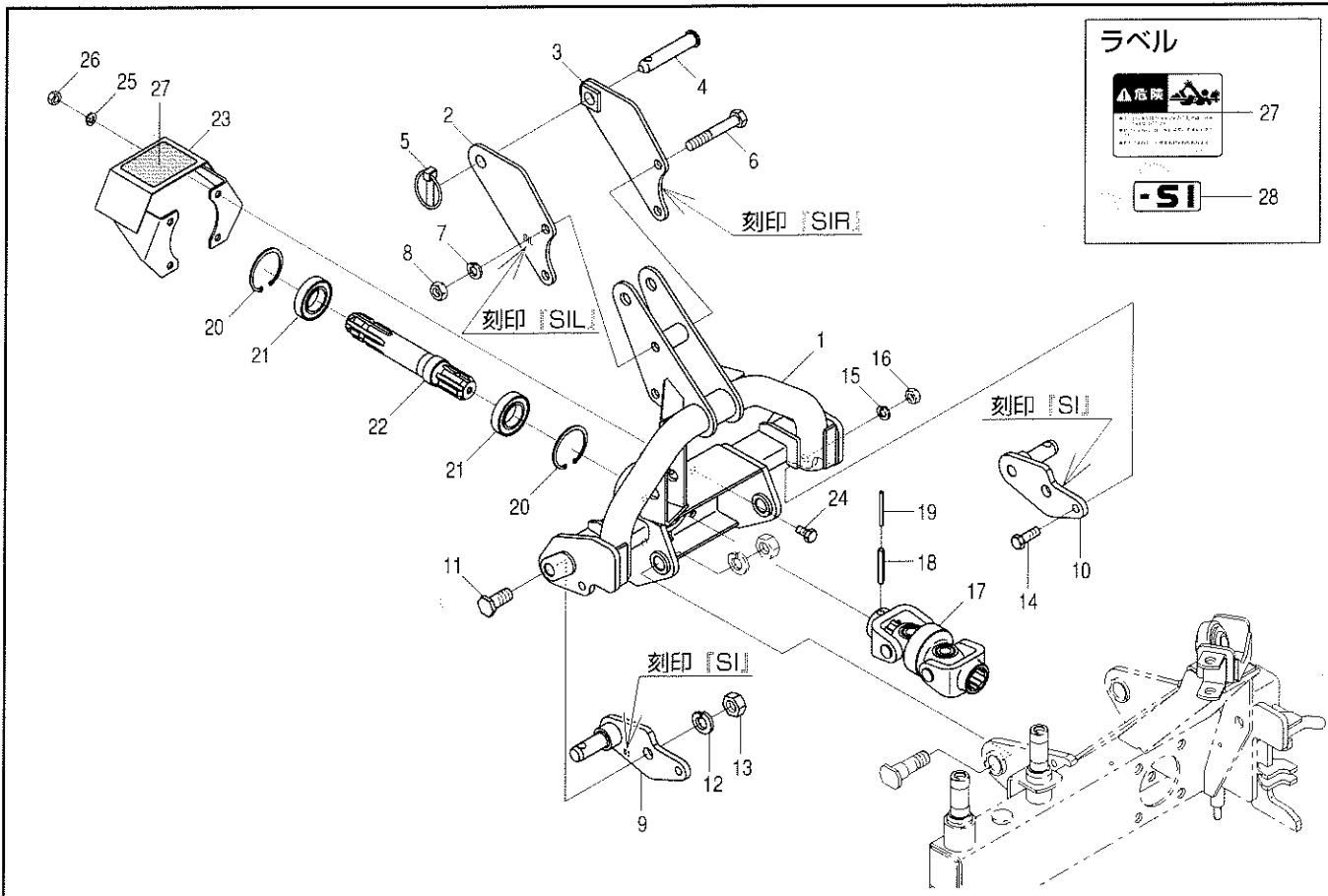

見出番号	部品コード	部 品 名	規 格	1 台 分 個 数				実施機番	備 考
				RKS751	RKS751K	RKS751H	RKS751HK		
1	8050875	ヒッチブラケット COMP		1		1		80575052013	
2	8050831	マストプレートSI L		1		1		80575054301	
3	8050830	マストプレートSI R		1		1		80575054401	
4	2590079	トップリンクピン	φ 19×100	1		1		25904020030	
5	9510151	ガンマピン	φ 10	1		1			
6	9011873	ボルト	M14×90 P1.5 8T	2		2			
7	9210014	Sワッシャ	M14	2		2			
8	9140017	ナット	M14 P1.5 6T	2		2			
9	8050833	リンクピンSI L		1		1		80575054100	
10	8050832	リンクピンSI R		1		1		80575054200	
11	8050814	シテンボルト		2		2		80575052400	
12	9210018	Sワッシャ	M18	2		2			
13	9140522	ナット	M18 P1.5	2		2			
14	9011760	ボルト	M12×35 P1.5 8T	2		2			
15	9210012	Sワッシャ	M12	2		2			
16	9140014	ナット	M12 P1.5 6T	2		2			
17	8050808	ダブルジョイント		1		1		80575050900	
18	9320850	スプリングピン	φ 8×50	1		1			
19	9320550	スプリングピン	φ 5×50	1		1			
20	9372062	ストップリング	H62	2		2			
21	9380281	ベアリング	6007 2RS	2		2			
22	8050834	ファーストシャフト B		1		1		80575054001	
23	8050660	ジョイントカバー (ラベル)		1		1		80558051700	
24	9020903	コガタボルト	M10×20 P1.5 7T	4		4			
25	9210010	Sワッシャ	M10	4		4			
26	9140705	コガタナット	M10 P1.5	4		4			
27	9992809	キケン (ジョイント)		1		1		99911012000	
28	9993191	-SI		1		1		99903063000	
1~28	8052001	ヒッチ ASSY		1		1		80575004514	

33. ヒッチ部(-MU)

RKS751(H)-MU

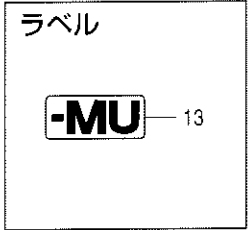
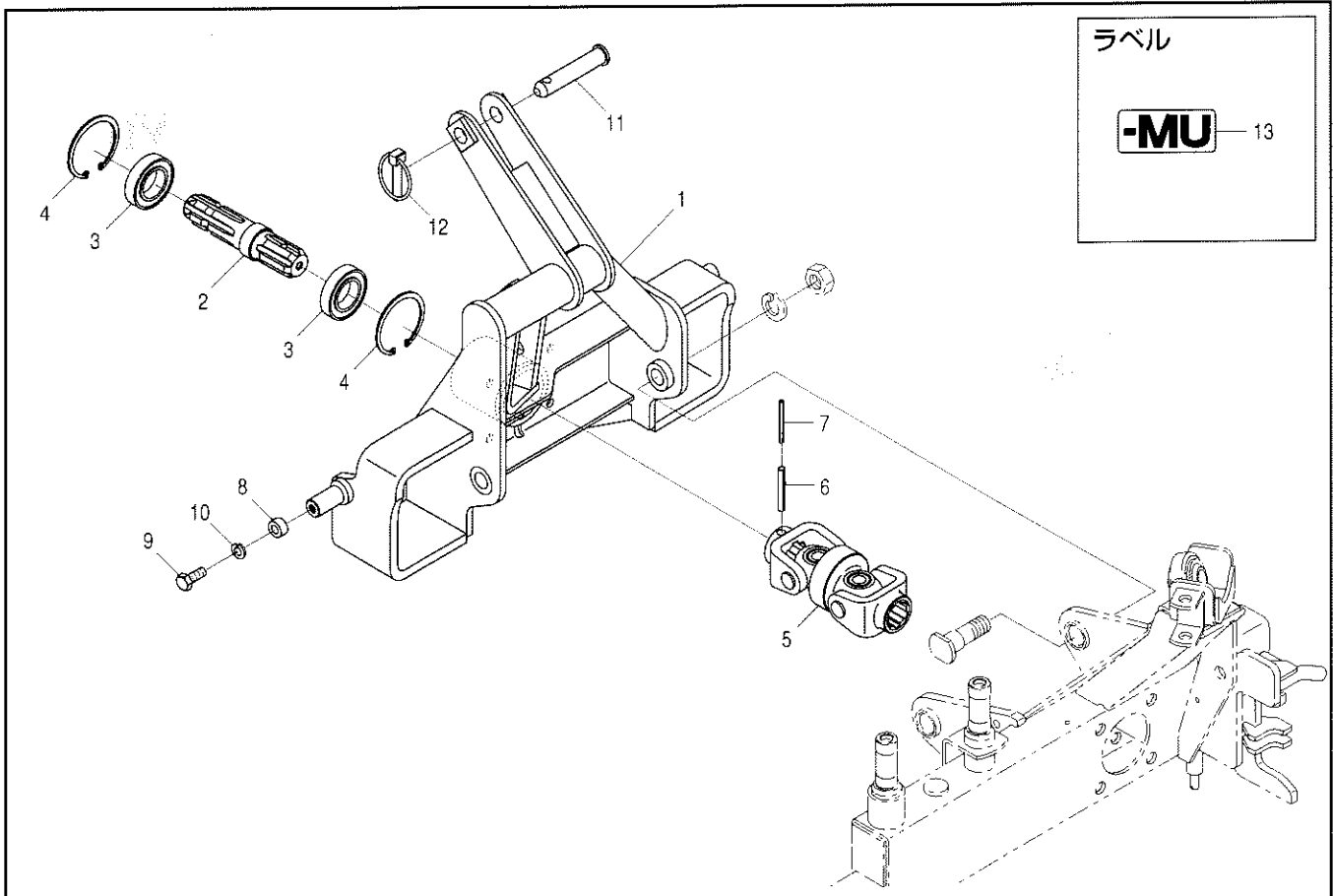

見出番号	部品コード	部 品 名	規 格	1 台 分 個 数				実施機番	備 考
				RKS751	RKS751K	RKS751H	RKS751HK		
1	8050988	ヒッチブラケット B.COMP		1		1		80582050123	
2	8050811	ファーストシャフト A		1		1		80575052101	
3	9380281	ベアリング	6007-2RS	2		2			
4	9372062	ストップリング	H62	2		2			
5	8050808	ダブルジョイント		1		1		80575050900	
6	9320850	スプリングピン	φ8×50	1		1			
7	9320550	スプリングピン	φ5×50	1		1			
8	8050436	カラー MU		2		2		80537451800	
9	9020904	コガタボルト	M10×25 P1.5 7T	2		2			
10	9210010	Sワッシャ	M10	2		2			
11	2590079	トップリンクピン	φ19×100	1		1		25904020030	
12	9510151	ガンマピン	φ10	1		1			
13	9992189	-MU		1		1		99902214000	
1~13	8052304	ヒッチ ASSY		1		1		80593005822	

34. ヒッチ部(-YB)

RKS751(H)-YB

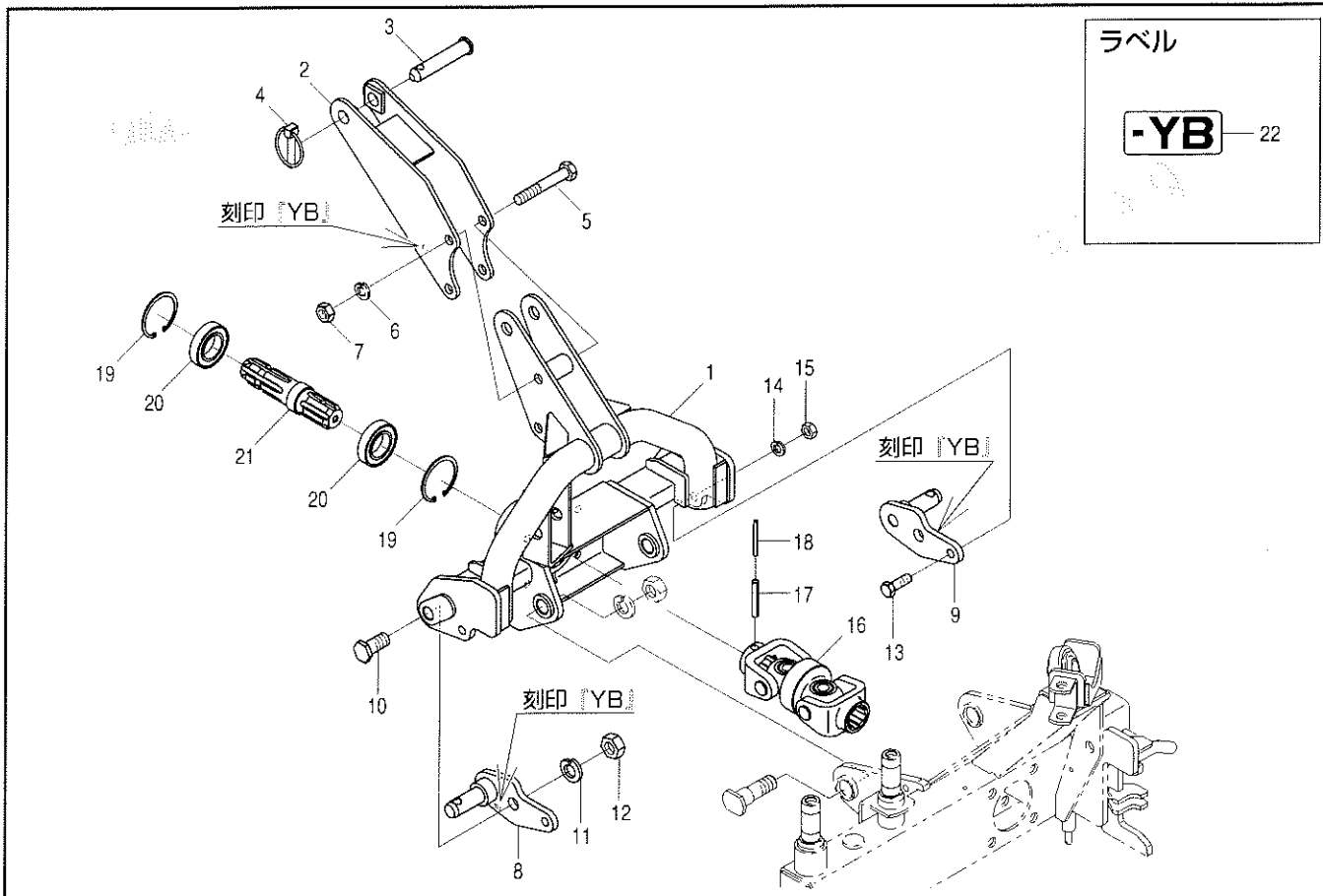

見出番号	部品コード	部 品 名	規 格	1 台 分 個 数				実施機番	備 考
				RKS751	RKS751K	RKS751H	RKS751HK		
1	8050875	ヒッチブラケット COMP		1		1			80575052013
2	8050826	マストプレート YB		1		1			80575053901
3	2590079	トップリンクピン	φ 19×100	1		1			25904020030
4	9510151	ガンマピン	φ 10	1		1			
5	9011873	ボルト	M14×90 P1.5 8T	2		2			
6	9210014	Sワッシャ	M14	2		2			
7	9140017	ナット	M14 P1.5 6T	2		2			
8	8050824	リンクピンYB L		1		1			80575053701
9	8050825	リンクピンYB R		1		1			80575053801
10	8050814	シテンボルト		2		2			80575052400
11	9210018	Sワッシャ	M18	2		2			
12	9140522	ナット	M18 P1.5	2		2			
13	9011760	ボルト	M12×35 P1.5 8T	2		2			
14	9210012	Sワッシャ	M12	2		2			
15	9140014	ナット	M12 P1.5 6T	2		2			
16	8050808	ダブルジョイント		1		1			80575050900
17	9320850	スプリングピン	φ 8×50	1		1			
18	9320550	スプリングピン	φ 5×50	1		1			
19	9372062	ストップリング	H62	2		2			
20	9380281	ベアリング	6007-2RS	2		2			
21	8050811	ファーストシャフト A		1		1			80575052101
22	9992953	-YB		1		1			99902248000
1~22	8052000	ヒッチ ASSY		1		1			80575001611

35. ヒッチ部(-KJ)

RKS751(H)-KJ

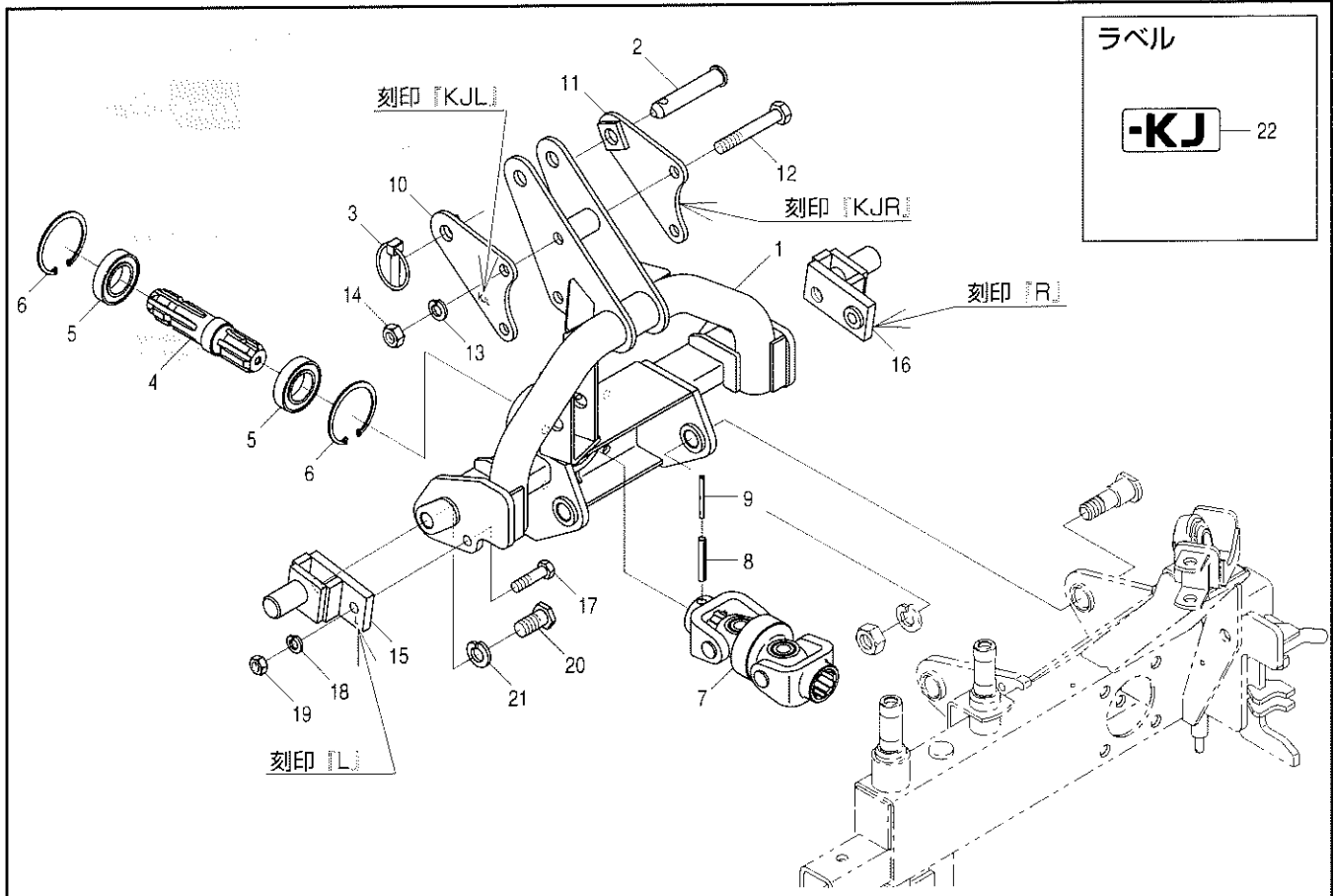

見出番号	部品コード	部 品 名	規 格	1 台 分 個 数				実施機番	備 考
				RKS751	RKS751K	RKS751H	RKS751HK		
1	8050875	ヒッチブラケット COMP		1		1		80575052013	
2	2590079	トップリンクピン	φ19×100	1		1		25904020030	
3	9510151	ガンマピン	φ10	1		1			
4	8050811	ファーストシャフト A		1		1		80575052101	
5	9380281	ベアリング	6007-2RS	2		2			
6	9372062	ストップリング	H62	2		2			
7	8050808	ダブルジョイント		1		1		80575050900	
8	9320850	スプリングピン	φ8×50	1		1			
9	9320550	スプリングピン	φ5×50	1		1			
10	8050973	マストプレート KJL		1		1		80593051201	
11	8050974	マストプレート KJR		1		1		80593051301	
12	9011873	ボルト	M14×90 P1.5 8T	2		2			
13	9210014	Sワッシャ	M14	2		2			
14	9140017	ナット	M14 P1.5 6T	2		2			
15	8050977	ヒッチプレート KJL		1		1		80593051001	
16	8050978	ヒッチプレート KJR		1		1		80593051101	
17	9011764	ボルト	M12×45 P1.5 8T	2		2			
18	9210012	Sワッシャ	M12	2		2			
19	9140014	ナット	M12 P1.5 6T	2		2			
20	8050981	シテンボルト		2		2		80593052000	
21	9210018	Sワッシャ	M18	2		2			
22	9992591	-KJ		1		1		99902236000	
1~22	8052266	ヒッチ ASSY		1		1		80593001301	

36. ヒッチ部(-GT)

RKS751(H)-GT

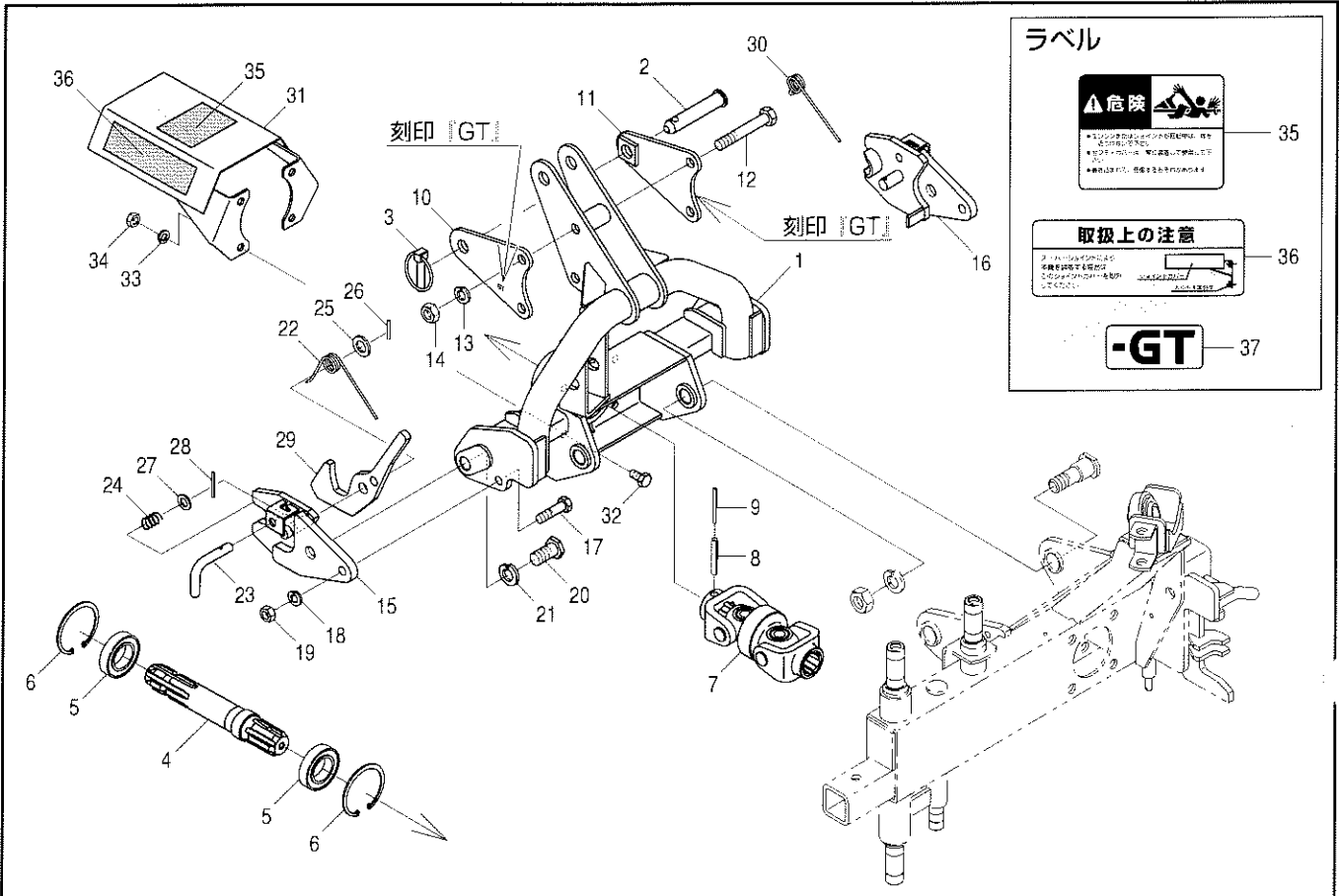

見出番号	部品コード	部品名	規格	1台分個数				実施機番	備考
				RKS751	RKS751K	RKS751H	RKS751HK		
1	8050875	ヒッチブラケット COMP		1		1		80575052013	
2	2590079	トップリンクピン	φ19×100	1		1		25904020030	
3	9510151	ガンマピン	φ10	1		1			
4	8050834	ファーストシャフト B		1		1		80575054001	
5	9380281	ベアリング	6007-2RS	2		2			
6	9372062	ストップリング	H62	2		2			
7	8050808	ダブルジョイント		1		1		80575050900	
8	9320850	スプリングピン	φ8×50	1		1			
9	9320550	スプリングピン	φ5×50	1		1			
10	8050975	マストプレート GTL		1		1		80593051700	
11	8050976	マストプレート GTR		1		1		80593051800	
12	9011873	ボルト	M14×90 P1.5 8T	2		2			
13	9210014	Sワッシャ	M14	2		2			
14	9140017	ナット	M14 P1.5 6T	2		2			
15	8050979	ヒッチプレート GTL		1		1		80593051500	
16	8050980	ヒッチプレート GTR		1		1		80593051600	
17	9011764	ボルト	M12×45 P1.5 8T	2		2			
18	9210012	Sワッシャ	M12	2		2			
19	9140014	ナット	M12 P1.5 6T	2		2			
20	8050981	シテンボルト		2		2		80593052000	
21	9210018	Sワッシャ	M18	2		2			
22	4820014	スプリング (ロックレバー) L		1		1		48222040901	
23	4820016	ストップレバー		2		2		48222041100	
24	4820017	スプリング (ストップ)		2		2		48222041200	
25	9240016	ザガネ	M16 コガタマル	2		2			
26	9320430	スプリングピン	φ4×30	2		2			
27	9240012	ザガネ	M12 コガタマル	2		2			
28	9320440	スプリングピン	φ4×40	2		2			
29	8050982	ロックレバー		2		2		80593051900	
30	4820015	スプリング (ロックレバー) R		1		1		48222041001	

36. ヒッチ部(-GT)

RKS751(H)-GT

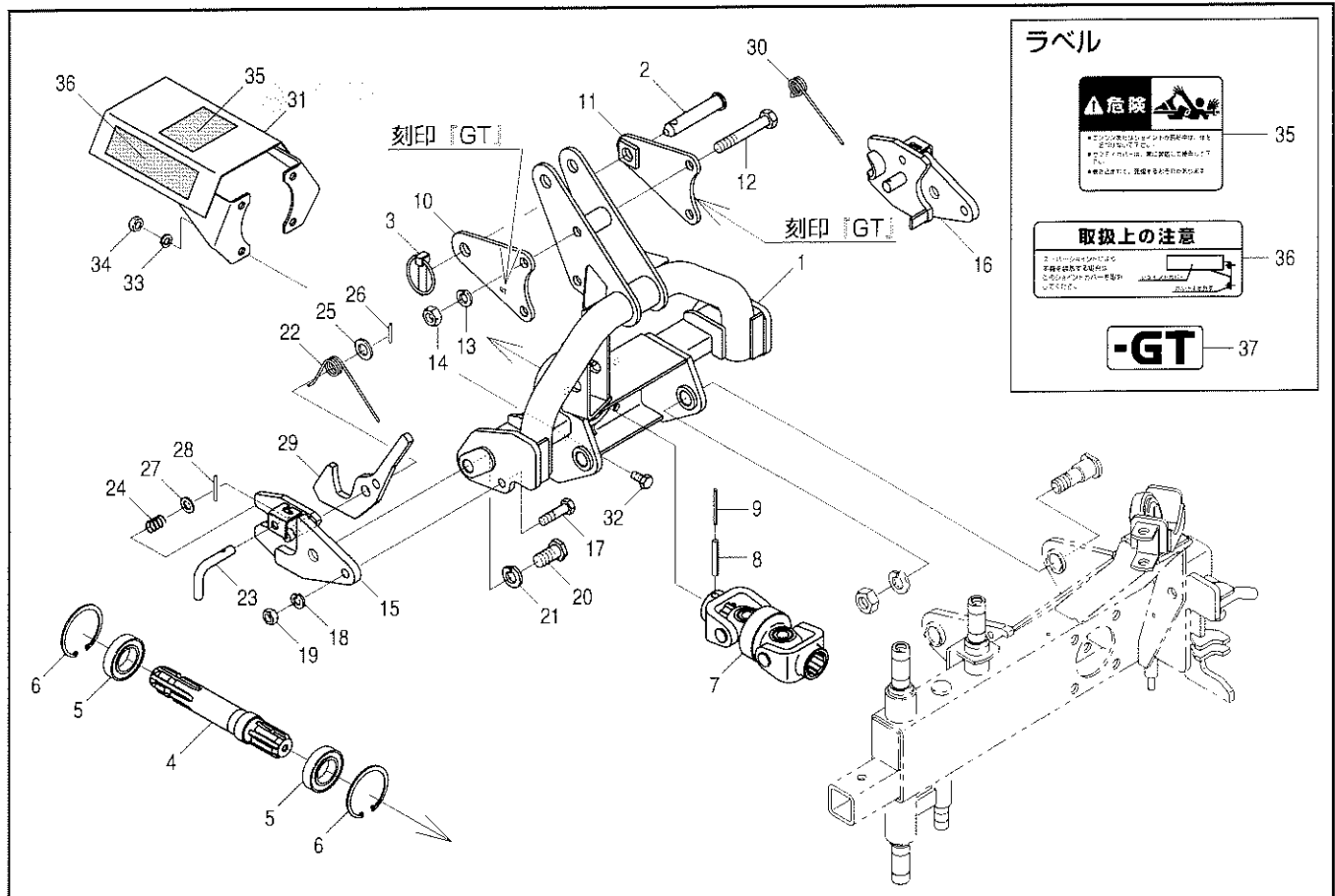

見出番号	部品コード	部品名	規格	1台分個数				実施機番	備考
				RKS751	RKS751K	RKS751H	RKS751HK		
31	8050661	ジョイントカバー (ラベル)		1		1		80558051800	
32	9020903	コガタボルト	M10×20 P1.5 7T	4		4			
33	9210010	Sワッシャ	M10	4		4			
34	9140705	コガタナット	M10 P1.5	4		4			
35	9992809	キケン (ジョイント)		1		1		99911012000	
36	9993309	トリアツカイチュウイ (ジョイントカバー)		1		1		99905306000	
37	9992314	-GT		1		1		99902215000	
1~37	8052267	ヒッチ ASSY		1		1		80593007201	

37. 3S・4Sオートヒッチ(日農工Sヒッチ)

RKS751(H)T-3S,4S

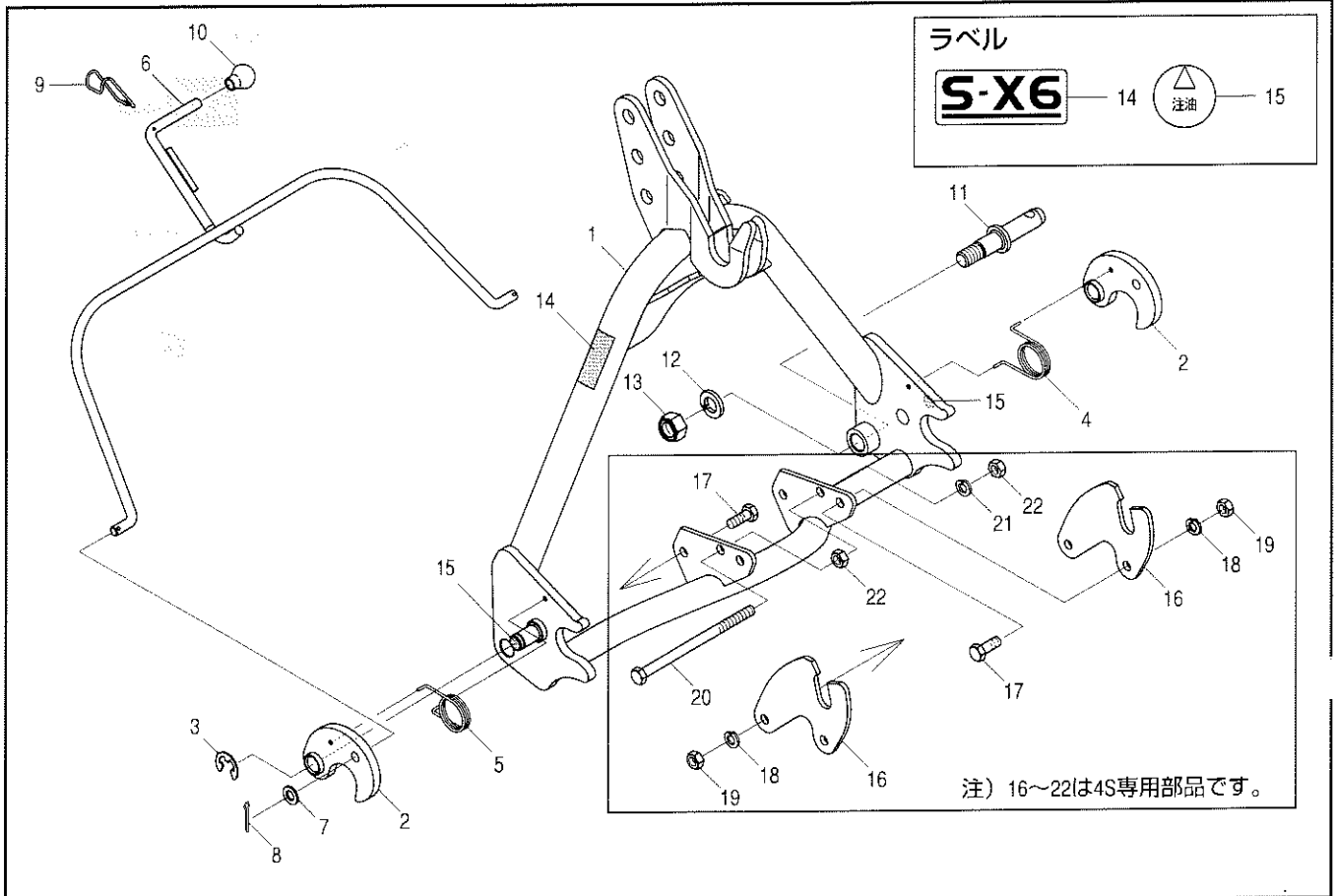

見出番号	部品コード	部品名	規格	1台分個数				実施機番	備考
				RKS751	RKS751K	RKS751H	RKS751HK		
1	8060218	オートヒッチアーム COMP		1			1		80672510601
2	8060212	フック		2			2		80692010201
3	9373015	ストップリング	E15	2			2		
4	8060213	スプリング L		1			1		80692010300
5	8060214	スプリング R		1			1		80692010400
6	8060215	レバー		1			1		80692010500
7	9240112	ザガネ	M12	2			2		
8	9300046	ワリピン	φ4×30	2			2		
9	8060216	フックバネ		1			1		80692010600
10	9540041	グロップ(クロ)	φ12	1			1		
11	8050012	ヒッチピン	131(30)	2			2		80501050301
12	9210020	Sワッシャ	M20	2			2		
13	9290036	Uナット	M20 P2.5	2			2		
14	9993394	S-X6		1			1		99914045000
15	9991556	チュウユ		2			2		99910201000
1~15	8061230	オートヒッチアーム S36 ASSY		1			1		80651510022
16	8060220	サポートプレート SV		2			2		80692010711
17	9011751	ボルト	M12×30 P1.5 8T	4			4		
18	9210012	Sワッシャ	M12	4			4		
19	9140014	ナット	M12 P1.5 6T	4			4		
20	9010239	ボルト	M12×190 P1.75	1			1		
21	9210012	Sワッシャ	M12	1			1		
22	9140514	ナット	M12 P1.75	2			2		
1~22	8061228	オーチヒッチアーム S46 ASSY		1			1		80672510023



38. オプション部(テンバディスクキット)

RKS-TD01

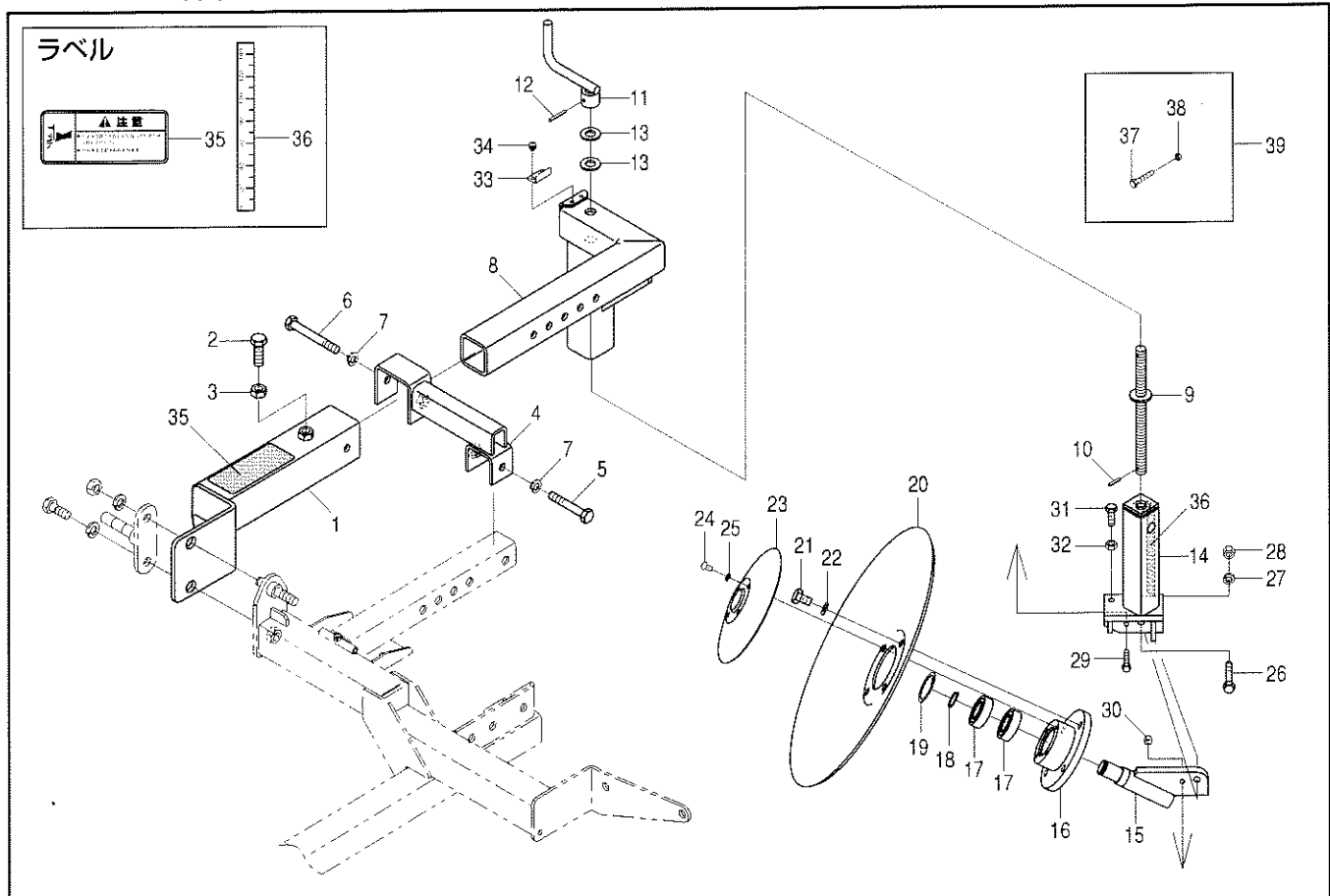

見出番号	部品コード	部品名	規格	1台分個数				実施機番	備考
				RKS751	RKS751K	RKS751H	RKS751HK		
1	7662137	ディスクフレーム (ラベル)		1	1	1	1		76639070602
2	9010209	ボルト	M12×35 P1.75	1	1	1	1		
3	9140514	ナット	M12 P1.75	1	1	1	1		
4	7662016	サポートブラケット		1	1	1	1		76633071500
5	9020917	コガタボルト	M10×65 P1.5 7T	1	1	1	1		
6	9023170	コガタボルト	M10×85 P1.5 7T	1	1	1	1		
7	9210010	Sワッシャ	M10	2	2	2	2		
8	7662134	スライドフレーム		1	1	1	1		76639070300
9	7662135	チョウセイネジ		1	1	1	1		76639070400
10	9320420	スプリングピン	φ4×20	1	1	1	1		
11	7662007	ハンドル		1	1	1	1		76617072900
12	9320430	スプリングピン	φ4×30	1	1	1	1		
13	9240114	ザガネ	M14	2	2	2	2		
14	7662136	シチュウ		1	1	1	1		76639070500
15	7662008	シャフト		1	1	1	1		76617073000
16	7662009	ベアリングケース		1	1	1	1		76617073100
17	9380204	ベアリング	6004 2RS	2	2	2	2		
18	9371020	ストップリング	S20	1	1	1	1		
19	9372042	ストップリング	H42	1	1	1	1		
20	7662010	ディスクバンワイド		1	1	1	1		76617073200
21	9020902	コガタボルト	M10×16 P1.5 7T	4	4	4	4		
22	9210010	Sワッシャ	M10	4	4	4	4		
23	7662011	ディスクフタ		1	1	1	1		76617073300
24	9070052	マルコネジ (+)	M6×10 P1.0	4	4	4	4		
25	9210006	Sワッシャ	M6	4	4	4	4		
26	9020942	コガタボルト	M8×50 P1.25 7T	1	1	1	1		
27	9210008	Sワッシャ	M8	1	1	1	1		
28	9280008	コガタUナット	M8 P1.25	1	1	1	1		
29	9010059	ボルト	M6×35 P1.0 ゼンネジ	1	1	1	1		
30	9290011	Uナット	M6 P1.0	1	1	1	1		

38. オプション部(テンバディスクキット)

RKS-TD01

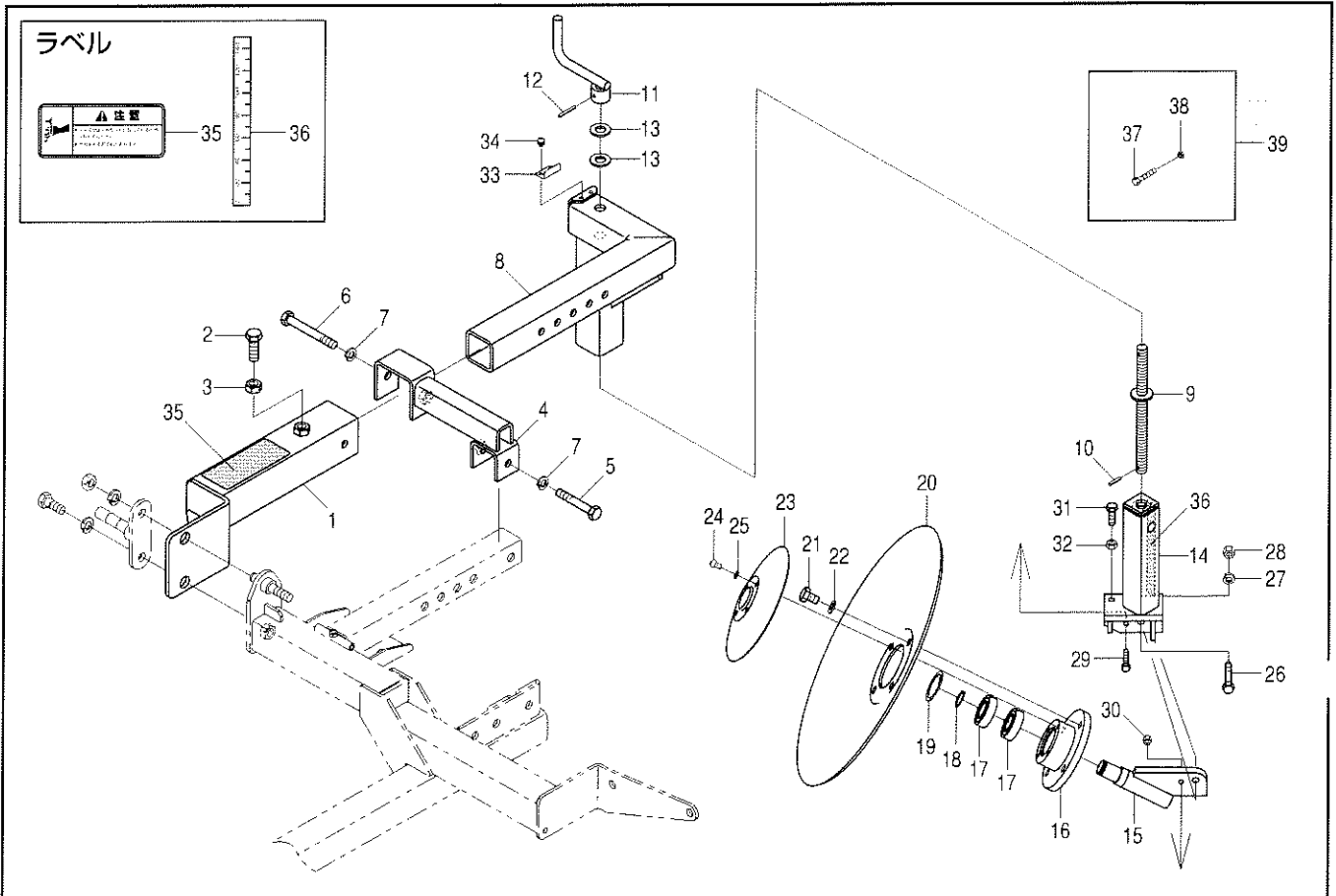

見出番号	部品コード	部 品 名	規 格	1 台 分 個 数				実施機番	備 考
				RKS751	RKS751K	RKS751H	RKS751HK		
31	9020927	コガタボルト	M8×25 P1.25 7T	1	1	1	1		
32	9140703	コガタナット	M8 P1.25	1	1	1	1		
33	7662002	イタバネ		1	1	1	1		76617072400
34	9070000	マルコネジ (+) 3P	M5×8 P0.8	2	2	2	2		
35	9993228	チュウイ (ディスク)		1	1	1	1		99913081000
36	7662012	チョウセイラベル		1	1	1	1		76617073400
37	9010059	ボルト	M6×35 P1.0 ゼンネジ	5	5	5	5		
38	9290011	Uナット	M6 P1.0	5	5	5	5		
1~38	7662132	テンバディスクキット	RKS-TD01	1	1	1	1		76639070101
39	7662028	シャーボルト ASSY	M6×35 P1.0 ゼンネジ	5	5	5	5		



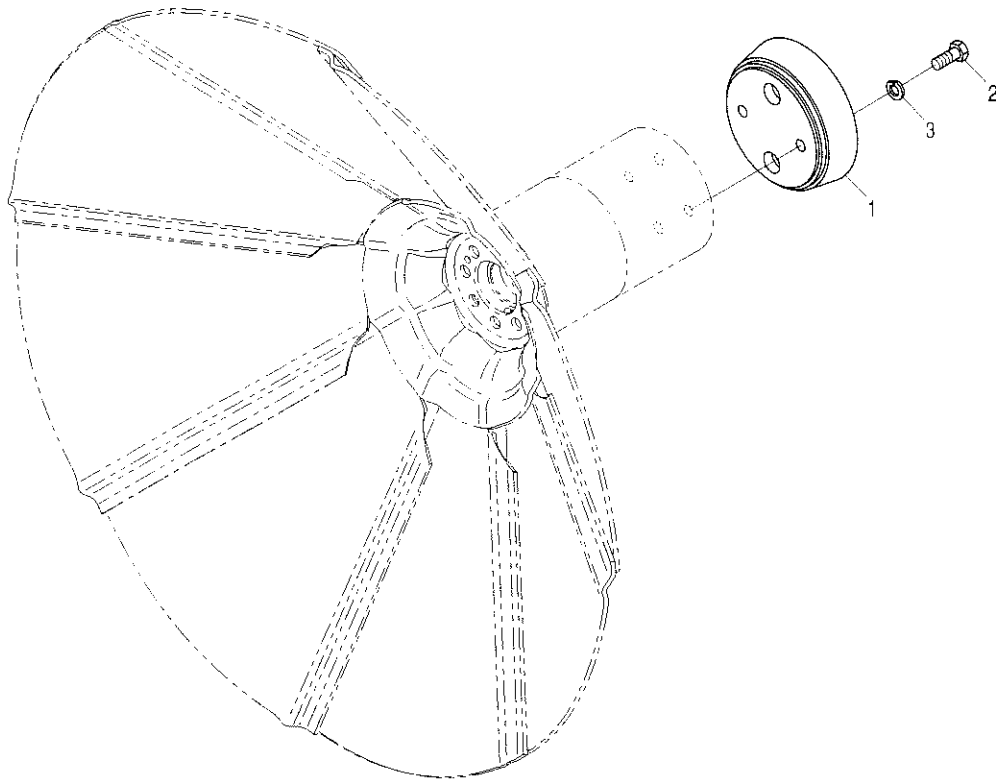

見出 番号	部品コード	部 品 名	規 格	1 台 分 個 数				実施機番	備 考
				RKS751	RKS751K	RKS751H	RKS751HK		
1	7660084	EXドラム COMP.160		1	1	1	1		76600075701
2	9011751	ボルト	M12×30 P1.5 8T	2	2	2	2		
3	9210012	Sワッシャ	M12	2	2	2	2		
1~3	7662364	ホジヨドラムキット A	RKL-HDA	1	1	1	1		76647070100

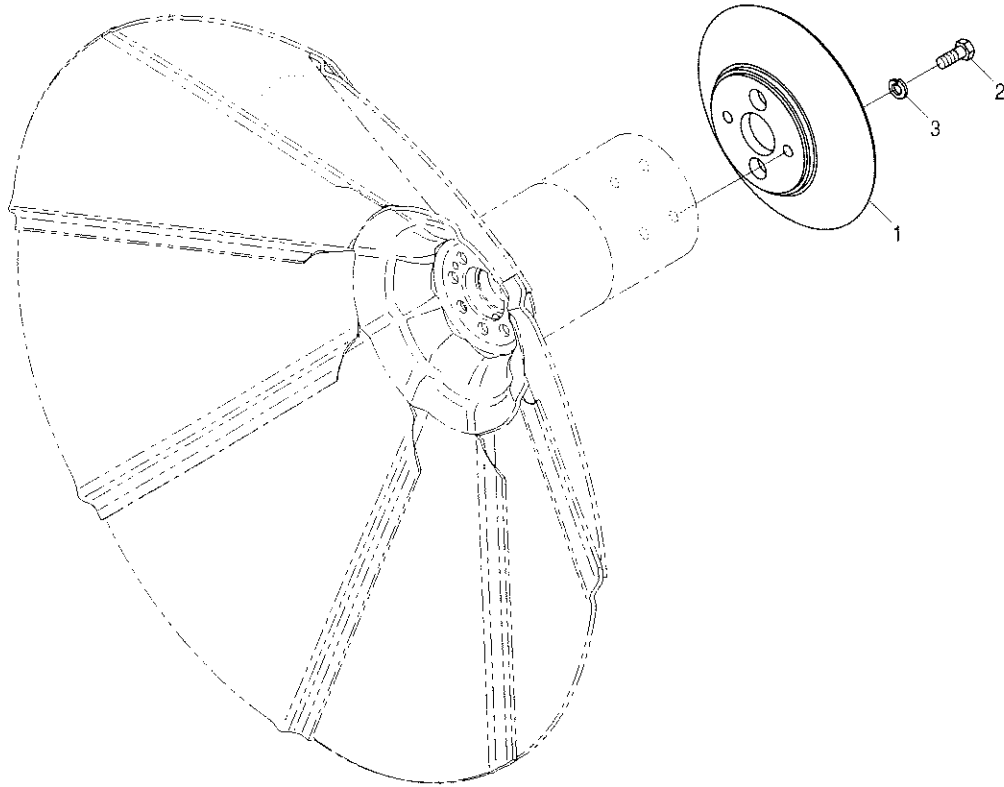

見出番号	部品コード	部 品 名	規 格	1 台 分 個 数				実施機番	備 考
				RKS751	RKS751K	RKS751H	RKS751HK		
1	7660333	EXドラム 250		1	1	1	1		76605070200
2	9011751	ボルト	M12×30 P1.5 8T	2	2	2	2		
3	9210012	Sワッシャ	M12	2	2	2	2		
1~3	7662365	ホジョドラムキット B	RKL-HDB	1	1	1	1		76647070200

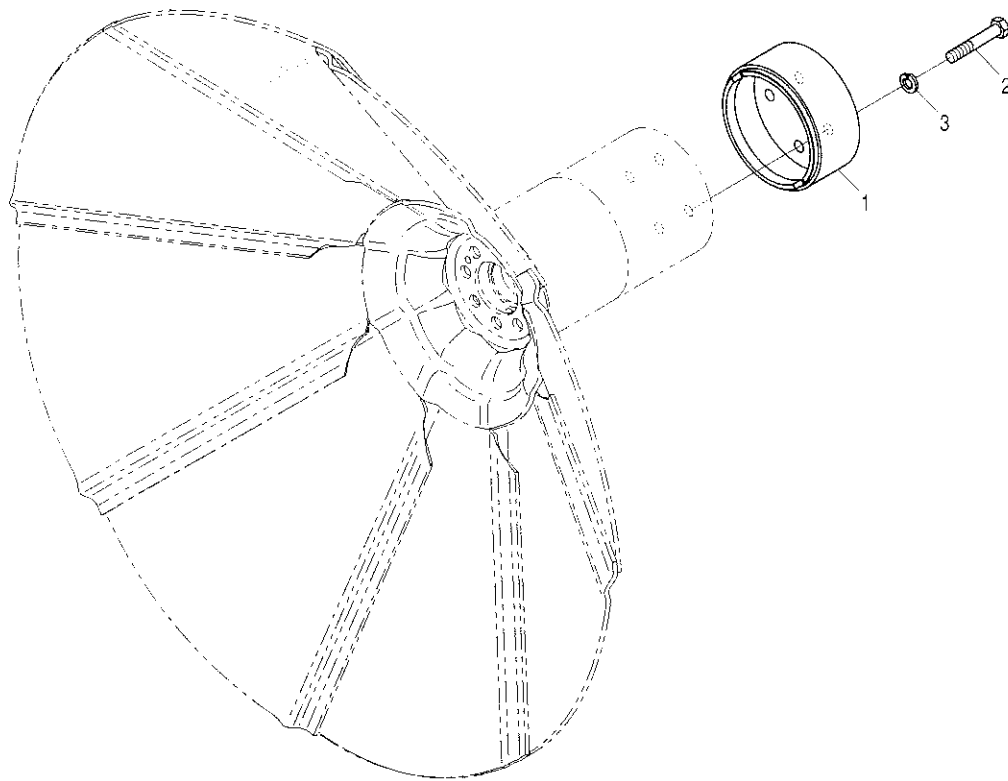

見出 番号	部品コード	部 品 名	規 格	1 台 分 個 数				実施機番	備 考
				RKS751	RKS751K	RKS751H	RKS751HK		
1	7660147	EXローラ 55A		1	1	1	1		76600270502
2	9011770	ボルト	M12×70 P1.5 8T	2	2	2	2		
3	9210012	Sワッシャ	M12	2	2	2	2		
1~3	7662366	ローラキット A	RKL-RA01	1	1	1	1		76647070300

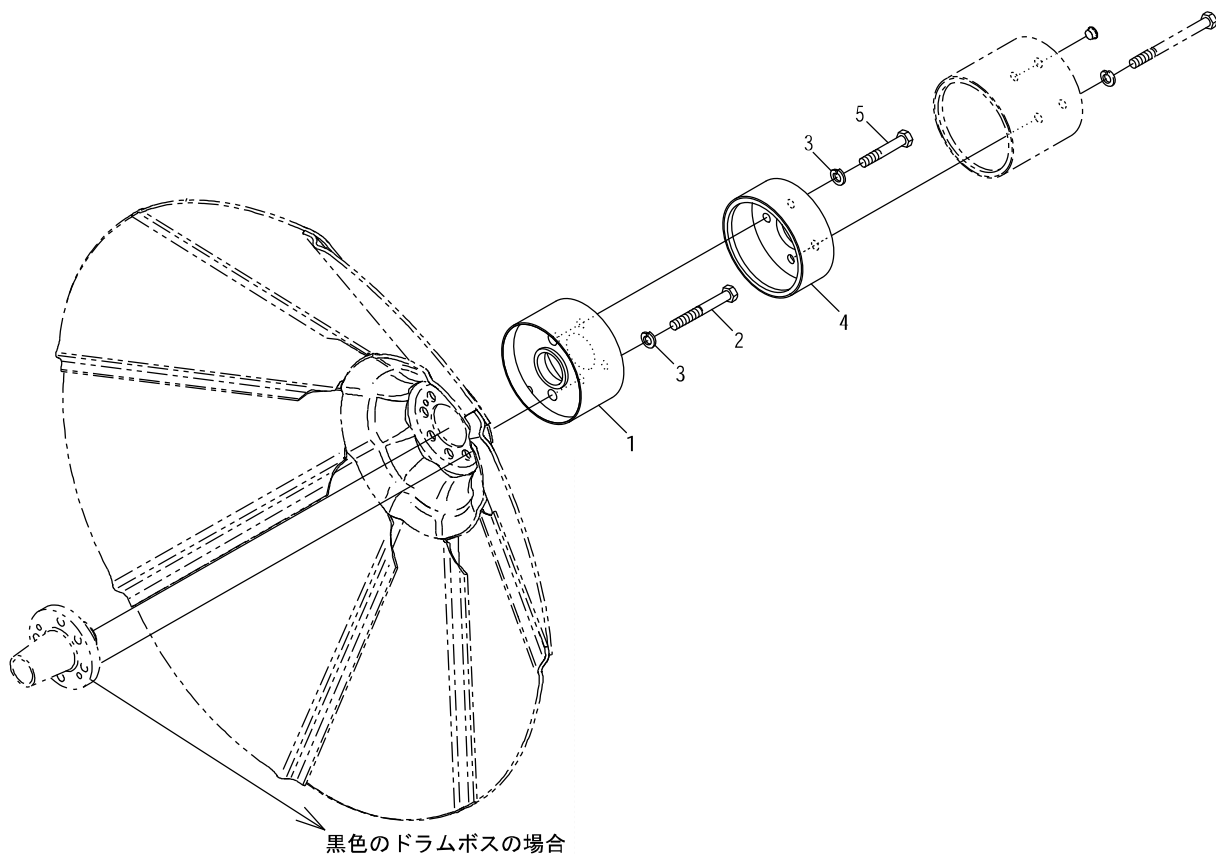

見出番号	部品コード	部品名	規格	1台分個数					実施機番	備考
				XR750	XR750F					
1	7662125	EXローラ 75R		1	1					76639071600
2	9011221	ボルト	M12*95 P1.5 8T	2	2					
3	9210012	Sワッシャ	M12	4	4					
4	7662126	EXローラ 55R		1	1					76639071700
5	9011770	ボルト	M12*70 P1.5 8T	2	2					
1~5	7662124	ローラキット A2	RKS-RA02	1	1					76639071500

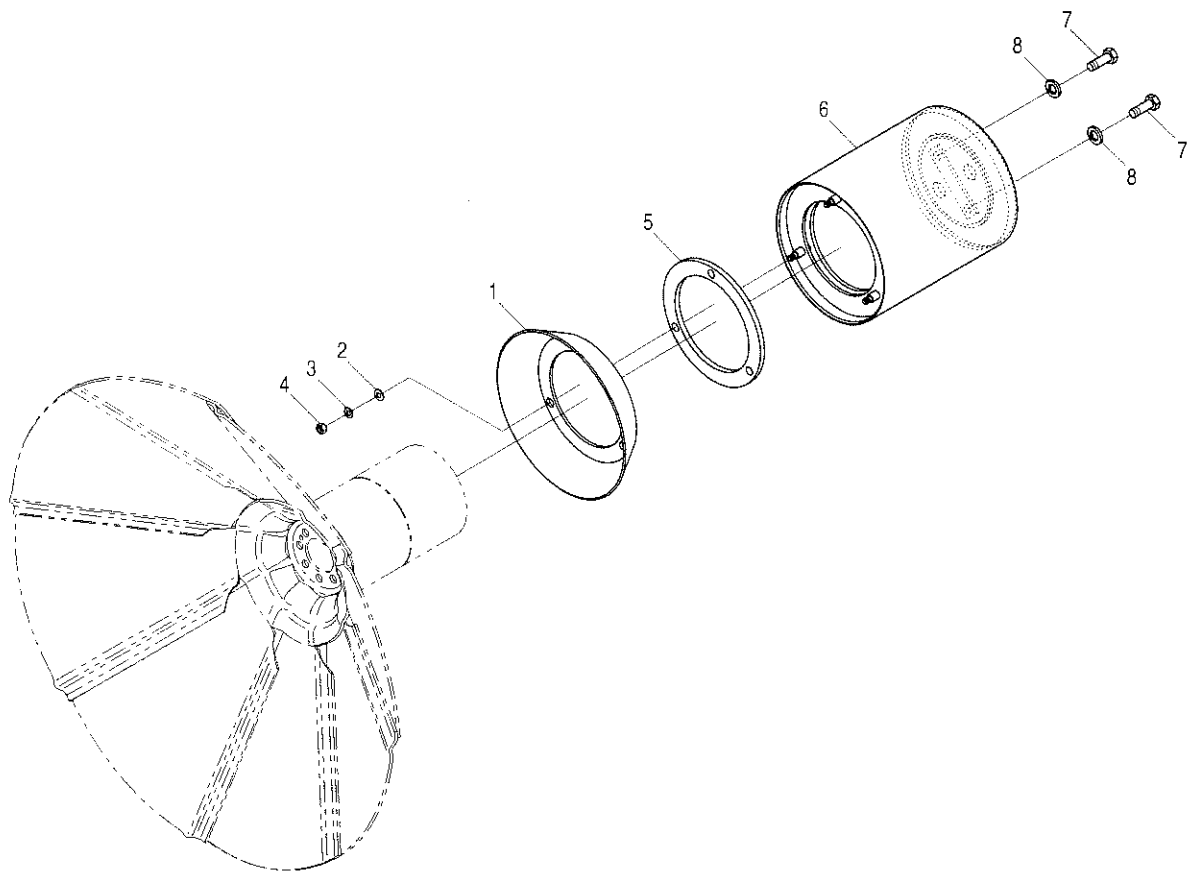

見出番号	部品コード	部 品 名	規 格	1 台 分 個 数				実施機番	備 考
				RKS751	RKS751K	RKS751H	RKS751HK		
1	7660863	コーナドラム A		1	1	1	1		76617071500
2	9240108	ザガネ	M8	3	3	3	3		
3	9210008	Sワッシャ	M8	3	3	3	3		
4	9140703	コガタナット	M8 P1.25	3	3	3	3		
5	7660864	スペーサゴム		1	1	1	1		76617071600
6	7660862	EXローラ260B1.COMP		1	1	1	1		76617071400
7	9011760	ボルト	M12×35 P1.5 8T	2	2	2	2		
8	9210012	Sワッシャ	M12	2	2	2	2		
1~8	7660861	ローラキット BA	BROS-RB03	1	1	1	1		76617071300



45. オプション部(ローラキット BA2)

BR1M-RB01

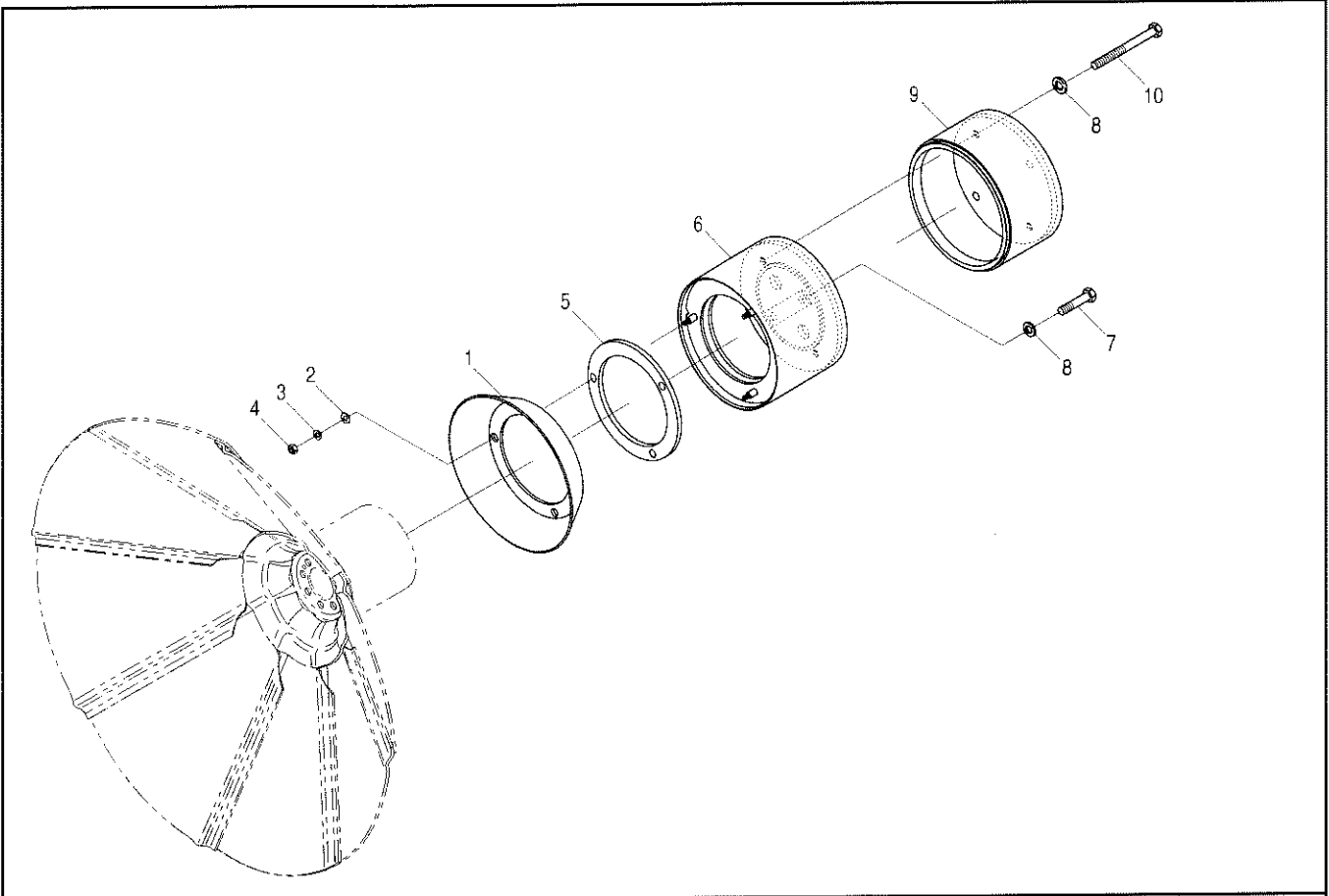

見出 番号	部品コード	部 品 名	規 格	1 台 分 個 数				実施機番	備 考
				RKS751	RKS751K	RKS751H	RKS751HK		
1	7660863	コーナドラム A		1	1	1	1		76617071500
2	9240108	ザガネ	M8	3	3	3	3		
3	9210008	Sワッシャ	M8	3	3	3	3		
4	9140703	コガタナット	M8 P1.25	3	3	3	3		
5	7660864	スパーサゴム		1	1	1	1		76617071600
6	7660979	EXローラ150B1.COMP		1	1	1	1		76633070400
7	9011760	ボルト	M12×35 P1.5 8T	2	2	2	2		
8	9210012	Sワッシャ	M12	4	4	4	4		
9	7660980	EXローラ105 B2		1	1	1	1		76633070500
10	9011781	ボルト	M12×130 P1.5 8T	2	2	2	2		
1~10	7660978	ローラキット BA2	BR1M-RB01	1	1	1	1		76633070300



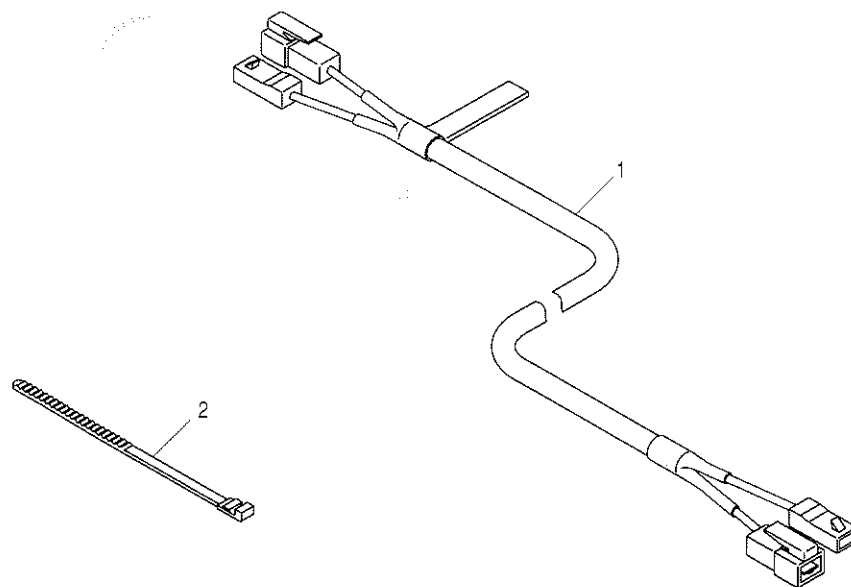

注) RKS-1シリーズ以前の型式では、セイギョボックスの新旧によりカブラ形状が異なりますので、カブラ形状を確認の上、注文してください。

見出番号	部品コード	部 品 名	規 格	1 台 分 個 数				実施機番	備 考
				RKS751	RKS751K	RKS751H	RKS751HK		
1	7662515	ハーネス 1500B		1	1	1	1		76648170400
2	7840059	ソクセンバンド	L=250	2	2	2	2		78920018500
1~2	7662496	ハーネスキット B	RKM1-H01	1	1	1	1		76648170300

47. オプション部(コーウングキット A)

BR1M-JI01

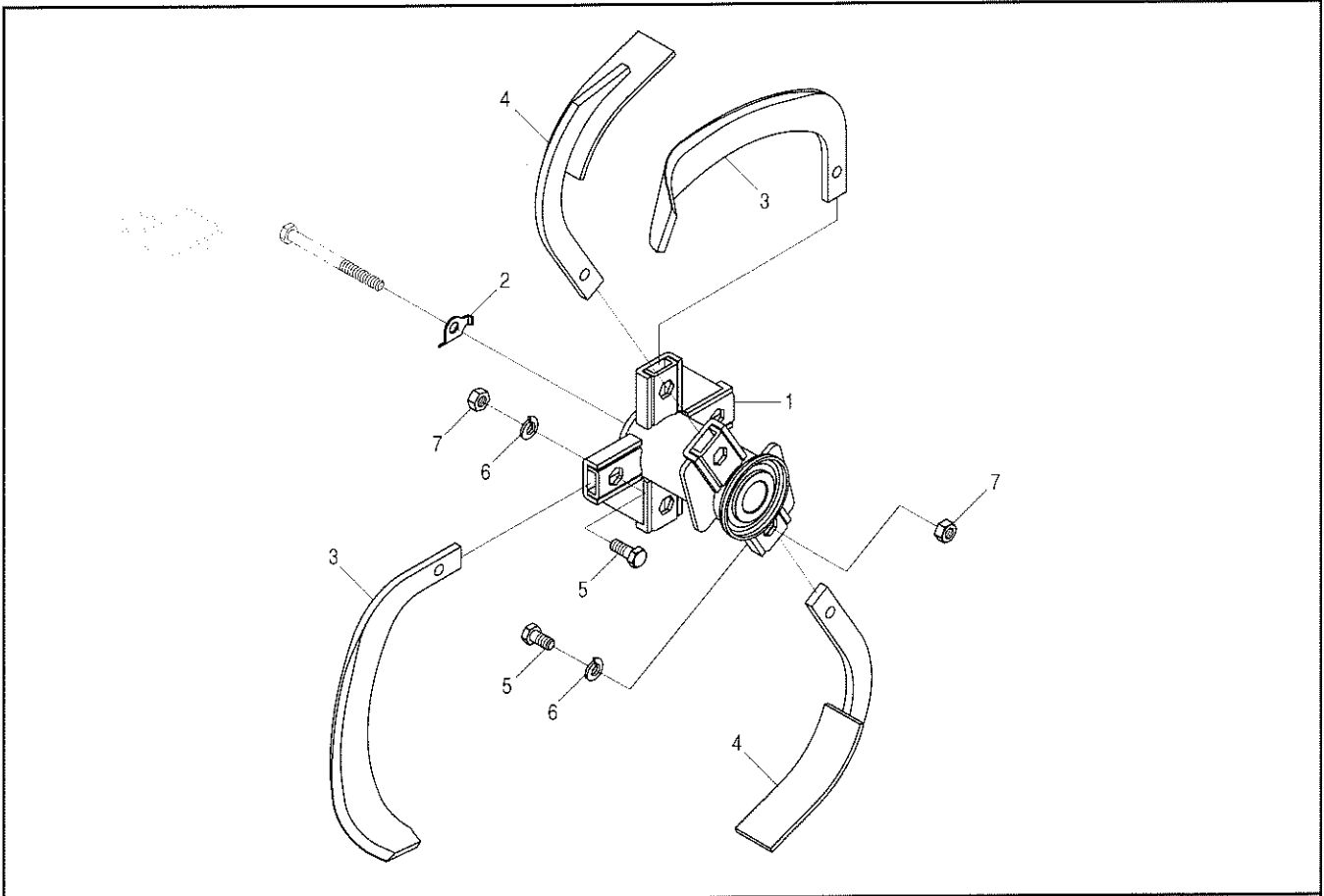

見出番号	部品コード	部 品 名	規 格	1 台 分 個 数				実施機番	備 考
				RKS751	RKS751K	RKS751H	RKS751HK		
1	7660703	コーウング COMP		1	1	1	1	76617030100	
2	7660155	ロックプレート		1	1	1	1	76600230501	
3	51121	ナタツメ AR3342ZR	AR3342ZR	4	4	4	4	AR33420ZR00	
4	49870	ハイドツメ AR31	AR31	2	2	2	2	AR310000002	
5	9011759	ボルト	M12×30 P1.5 8T	6	6	6	6	34003009000	
6	9210012	Sワッシャ	M12	6	6	6	6		
7	9140014	ナット	M12 P1.5 6T	6	6	6	6		
1~7	7660983	コーウングキット A	BR1M-JI01	1	1	1	1	76633070800	

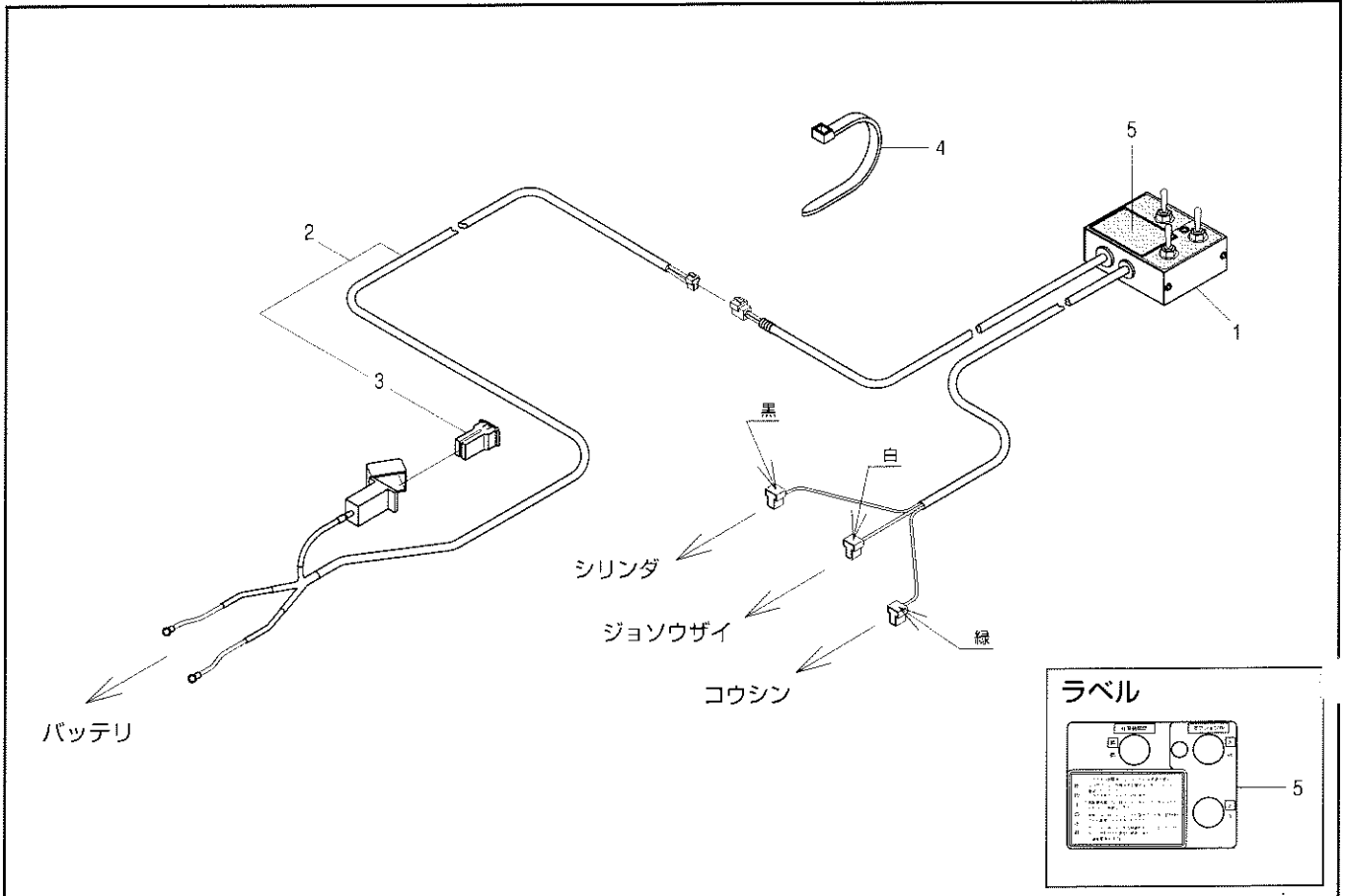

見出番号	部品コード	部 品 名	規 格	1 台 分 個 数				実施機番	備 考
				RKS751	RKS751K	RKS751H	RKS751HK		
1	7660717	スイッチボックス ASSY		1	1	1	1		76618040200
2	7660844	ハーネスBS ASSY		1	1	1	1		76612040411
3	7660857	スロープロヒューズ		1	1	1	1		76612040500
4	7840059	ソクセンバンド	L=250	10	10	10	10		78920018500
5	9993234	トリアツカイチュウイ (ソウサ)		1	1	1	1		99905290011
1~5	7660853	コントロールキット D	BROS-CB14	1	1	1	1		76617070722

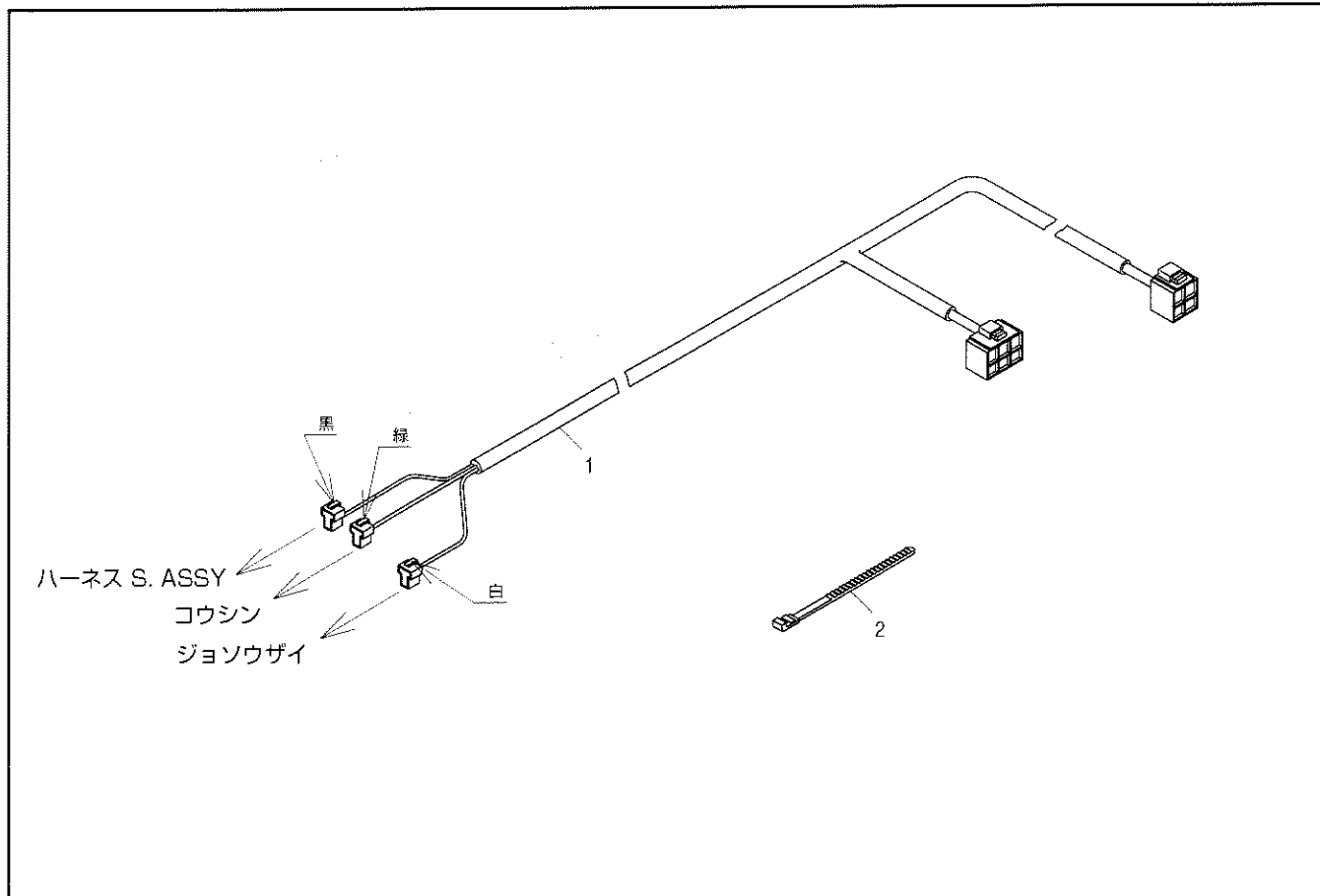

見出番号	部品コード	部 品 名	規 格	1 台 分 個 数				実施機番	備 考
				RKS751	RKS751K	RKS751H	RKS751HK		
1	7662030	ヘンカンハーネス (アゼ)		1	1	1	1		76633071900
2	7840059	ソクセンバンド	L=250	2	2	2	2		78920018500
1~2	7662029	ヘンカンハーネスキット A	BR1M-HA01	1	1	1	1		76633071800

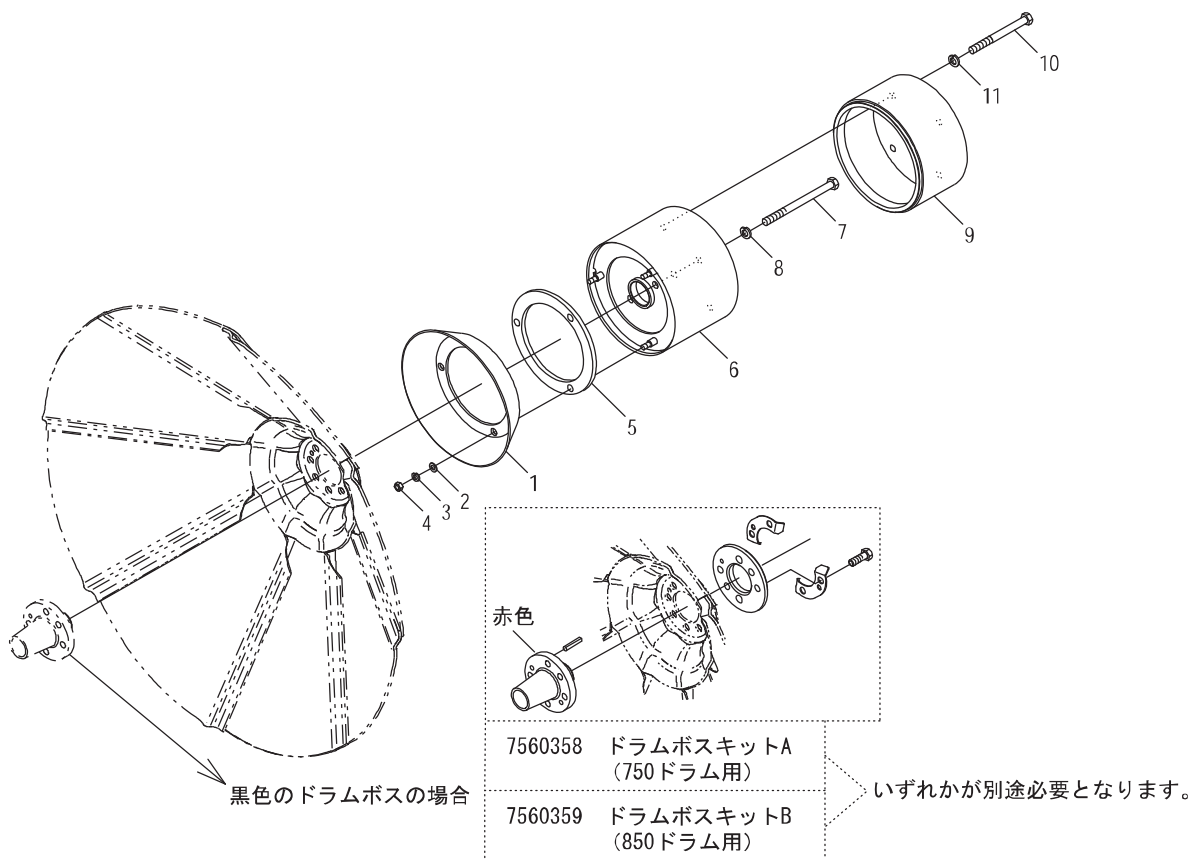

見出番号	部品コード	部品名	規格	1台分個数						実施機番	備考
1	7660863	コーナードラム A		1							76617071500
2	9240108	ザカネ	M8	3							
3	9210008	Sワッシャ	M8	3							
4	9140703	コガタナット	M8 P1.25	3							76617071600 76639074103
5	7660864	スペーサゴム		1							
6	7662128	EXローラC1.COMP		1							
7	9011783	ホルト	M12*160 P1.5 8T	2							76633070501
8	9210012	Sワッシャ	M12	2							
9	7660980	EXローラ105 B2		1							
10	9011781	ホルト	M12*130 P1.5 8T	2							76639074000
11	9210012	Sワッシャ	M12	2							
1~11	7662127	ローキット C2	RKS-RC01	1							

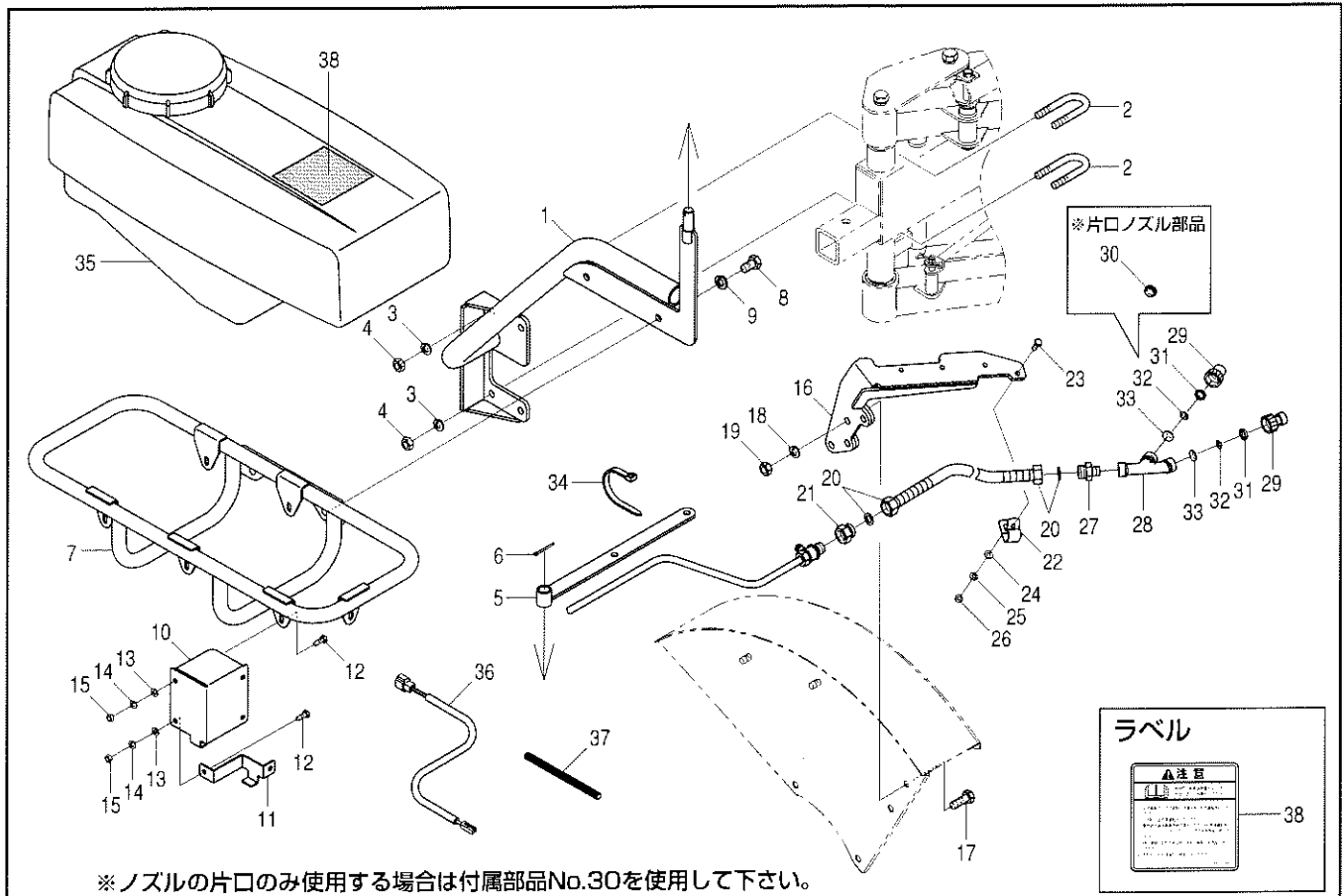

※ノズルの片口のみ使用する場合は付属部品No.30を使用して下さい。

見出番号	部品コード	部 品 名	規 格	1 台 分 個 数				実施機番	備 考
				RKS751	RKS751K	RKS751H	RKS751HK		
1	7662499	タンクサポート		1	1	1	1	76639170200	
2	7662171	Uボルト	40-Cガタ	2	2	2	2	76639074500	
3	9210010	Sワッシャ	M10	4	4	4	4		
4	9140705	コガタナット	M10 P1.5	4	4	4	4		
5	7662172	ホースガイド		1	1	1	1	76639073800	
6	9300035	ワリピン	φ3×25	1	1	1	1		
7	7660351	タンクフレーム COMP		1	1	1	1	76605071901	
8	9011756	ボルト	M12×20 P1.5 8T	2	2	2	2		
9	9210012	Sワッシャ	M12	2	2	2	2		
10	7660352	ポンプボックス		1	1	1	1	76605072100	
11	7660353	ポンプトリツケザ		1	1	1	1	76605072200	
12	9010054	ボルト	M6×16 P1.0	4	4	4	4		
13	9240106	ザガネ	M6	4	4	4	4		
14	9210006	Sワッシャ	M6	4	4	4	4		
15	9140504	ナット	M6 P1.0	4	4	4	4		
16	7662527	ノズルステー		1	1	1	1	76648171200	
17	9020905	コガタボルト	M10×30 P1.5 7T	2	2	2	2		
18	9210010	Sワッシャ	M10	2	2	2	2		
19	9140705	コガタナット	M10 P1.5	2	2	2	2		
20	7662501	フレキパイプ	EA42BA-40	1	1	1	1	76639170900	
21	7662502	ブッシング		1	1	1	1	76639170800	
22	7662503	ハーネスクリップ		4	4	4	4	76639171100	
23	9010056	ボルト	M6×20 P1.0	4	4	4	4		
24	9240106	ザガネ	M6	4	4	4	4		
25	9210006	Sワッシャ	M6	4	4	4	4		
26	9140504	ナット	M6 P1.0	4	4	4	4		
27	7662504	コネクター		1	1	1	1	76639170400	
28	7662531	ホントイ (ISO)	H-606-2B	1	1	1	1	901116	
29	7662497	ラウンドドゥリョクヨウチップ		2	2	2	2	492216	
30	7662532	シンコウカクメクライタ	NN-OPO	1	1	1	1	491232	



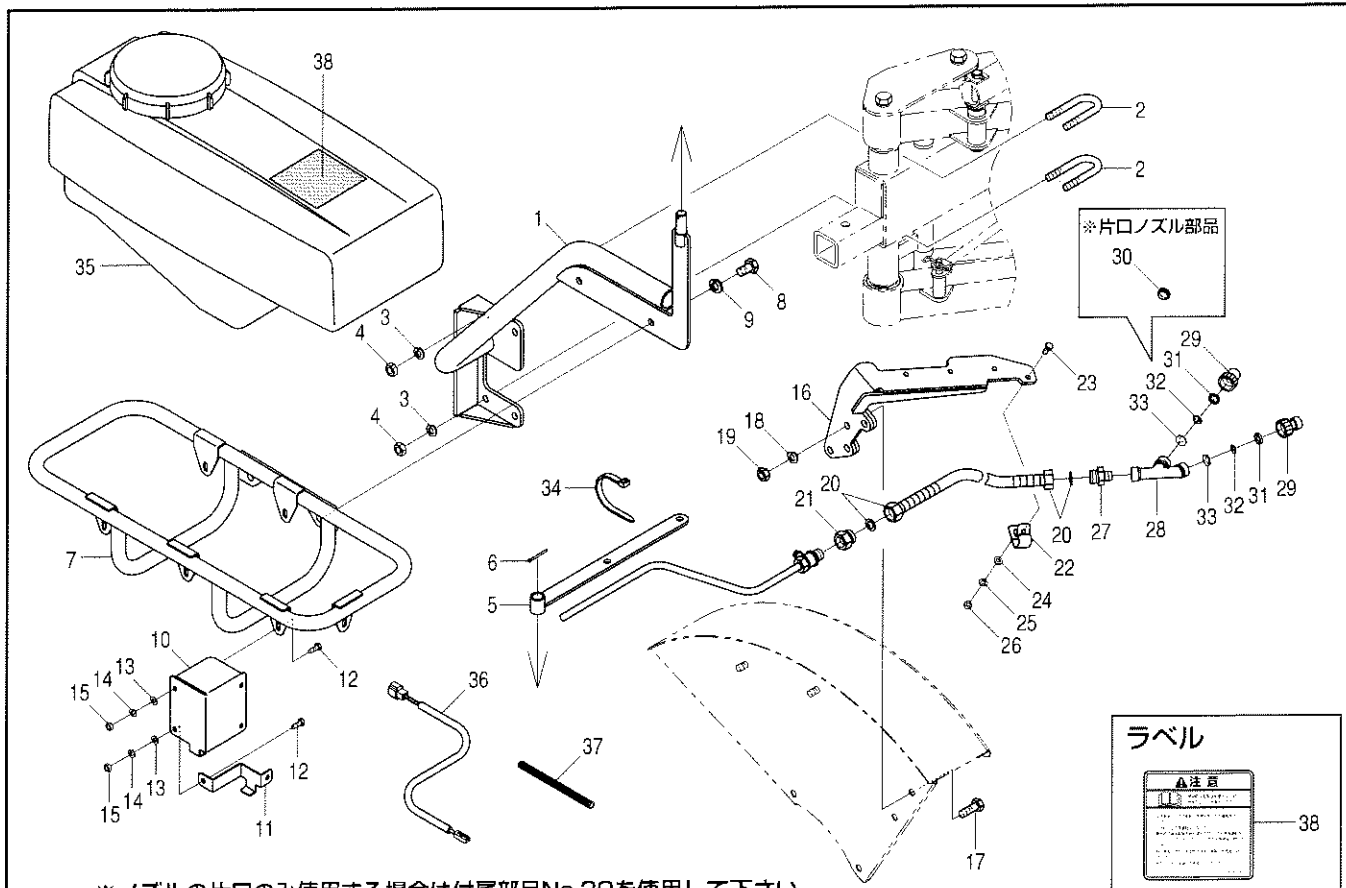

※ノズルの片口のみ使用する場合は付属部品No.30を使用して下さい。

見出番号	部品コード	部 品 名	規 格	1 台 分 個 数				実施機番	備 考
				RKS751	RKS751K	RKS751H	RKS751HK		
31	7662533	パッキン		2	2	2	2		501215
32	7662534	アミ 40#		2	2	2	2		901186
33	7662536	ミツギリパッキン		2	2	2	2		501412
28~33	7662528	2トウコウノズル ASSY		1	1	1	1		76648171300
16~33	7662524	2トウコウノズルキット A	RKM1-NZ01	1	1	1	1		76648171000
34	7840059	ソクセンバンド	L=250	10	10	10	10		78920018500
35	7662506	タンク ASSY.C (ラベル)		1	1	1	1		76639170701
36	7660356	ハーネス		1	1	1	1		76605071401
37	7660357	コルゲートチューブ		1	1	1	1		76605071501
38	9992744	チュウイ (タンク)		1	1	1	1		99913055000
1~38	7662498	タンクキット G	RKS1-T01	1	1	1	1		76639170101

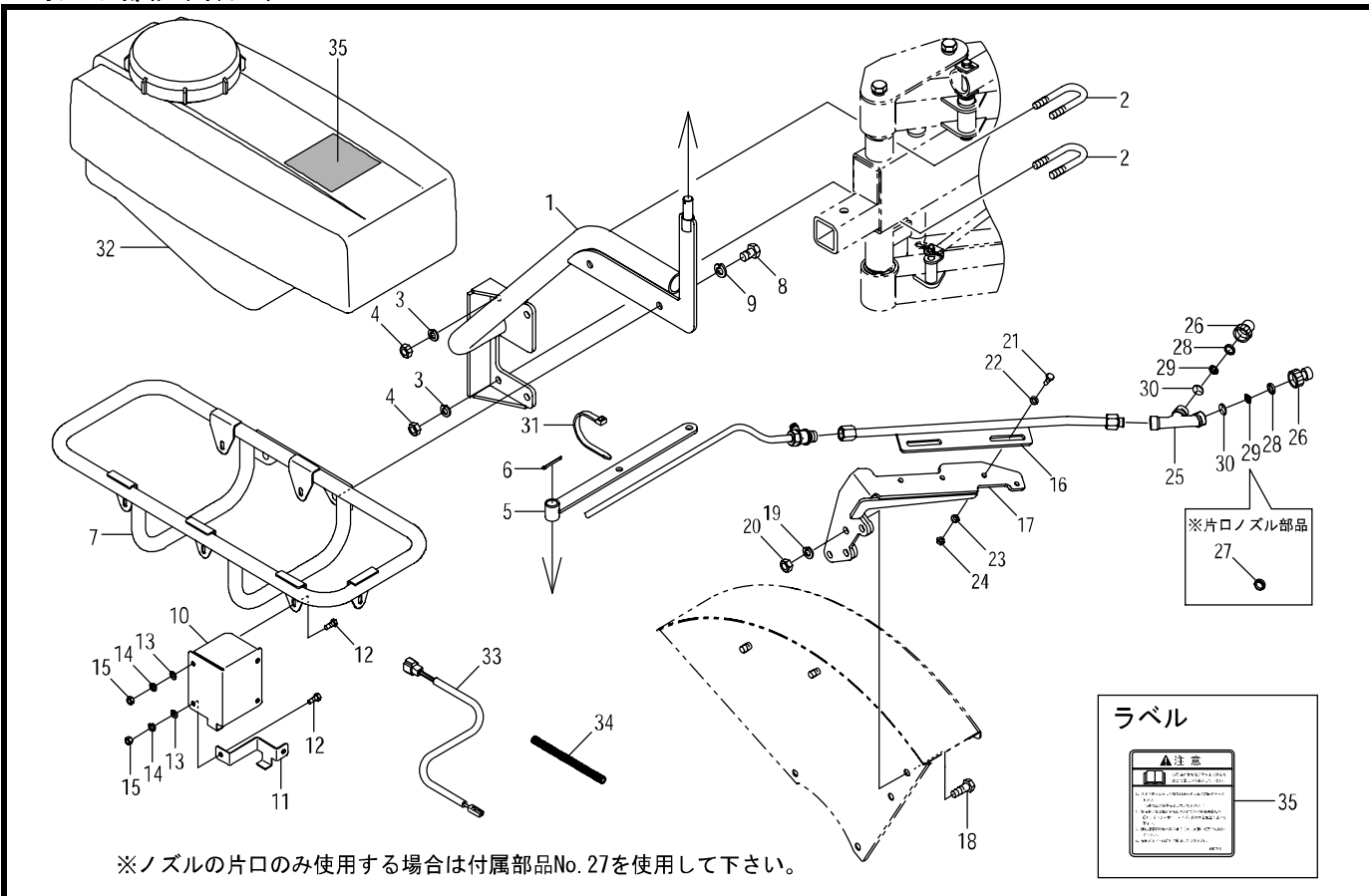

※ノズルの片口のみ使用する場合は付属部品No. 27を使用して下さい。

見出番号	部品コード	部品名	規格	1台分個数				実施機番	備考
				RKS751	RKS751K	RKS751H	RKS751HK		
1	7662499	タンクサポート		1	1	1	1		76639170200
2	7662171	Uボルト	40-Cガタ	2	2	2	2		76639074500
3	9210010	Sワッシャ	M10	4	4	4	4		
4	9140705	コガタナット	M10 P1.5	4	4	4	4		
5	7662172	ホースカイト		1	1	1	1		76639073800
6	9300035	ワリピン	φ3*25	1	1	1	1		
7	7660351	タンクフレーム COMP		1	1	1	1		76605071901
8	9011756	ボルト	M12*20 P1.5 8T	2	2	2	2		
9	9210012	Sワッシャ	M12	2	2	2	2		
10	7660352	ポンプボックス		1	1	1	1		76605072100
11	7660353	ポンプトリツケサ		1	1	1	1		76605072200
12	9010054	ボルト	M6*16 P1.0	4	4	4	4		
13	9240106	サガネ	M6	4	4	4	4		
14	9210006	Sワッシャ	M6	4	4	4	4		
15	9140504	ナット	M6 P1.0	4	4	4	4		
16	7662560	ノズル		1	1	1	1		76648171500
17	7662527	ノズルステー		1	1	1	1		76648171200
18	9020905	コガタボルト	M10*30 P1.5 7T	2	2	2	2		
19	9210010	Sワッシャ	M10	2	2	2	2		
20	9140705	コガタナット	M10 P1.5	2	2	2	2		
21	9010056	ボルト	M6*20 P1.0	2	2	2	2		
22	9240106	サガネ	M6	2	2	2	2		
23	9210006	Sワッシャ	M6	2	2	2	2		
24	9140504	ナット	M6 P1.0	2	2	2	2		
25	7662531	ホントイ(ISO)	H-606-2B	1	1	1	1		901116
26	7662497	ラウンドトリヨウウチツッ		2	2	2	2		492216
27	7662532	シンコウカクメクライタ	NN-OPO	1	1	1	1		491232
28	7662533	パッキン		2	2	2	2		501215
29	7662534	アミ 40#		2	2	2	2		901186
30	7662536	ミツキリパッキン		2	2	2	2		501412

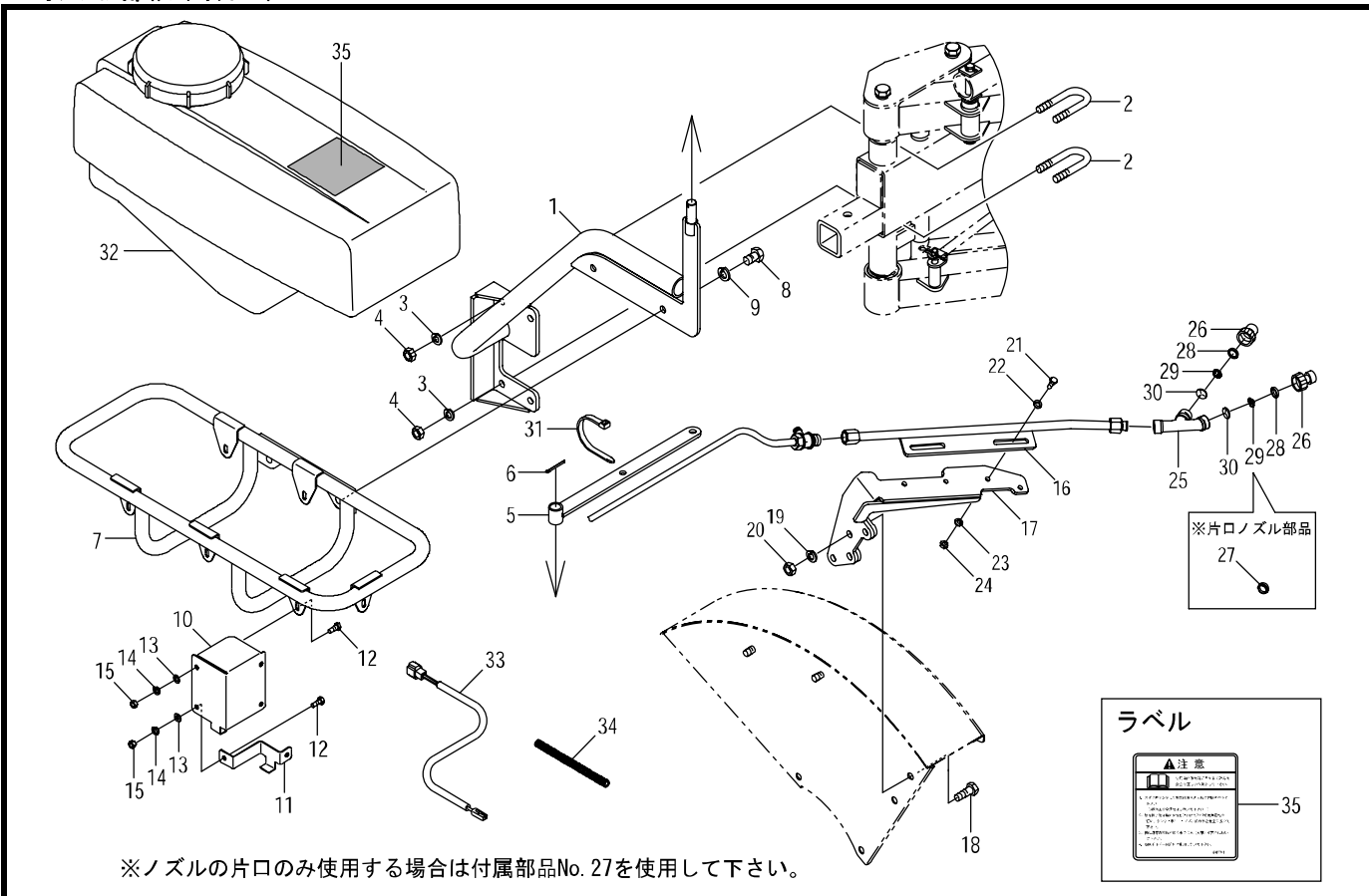

※ノズルの片口のみ使用する場合は付属部品No. 27を使用して下さい。

見出番号	部品コード	部品名	規格	1台分個数				実施機番	備考
				RKS751	RKS751K	RKS751H	RKS751HK		
25~30	7662528	2トウコウノズル ASSY		1	1	1	1		76648171300
16~30	7662559	2トウコウノズルキット A	RKM1-NZ02	1	1	1	1		76648171011
	31	ソクセンバンド	L=250	10	10	10	10		78920018500
	32	タンク ASSY.C(ラベル)		1	1	1	1		76639170701
	33	ハーネス		1	1	1	1		76605071401
	34	コルゲートチューブ		1	1	1	1		76605071501
	35	チュウイ(タンク)		1	1	1	1		99913055000
1~35	7662498	タンクキット G	RKS1-T01	1	1	1	1		76639170102

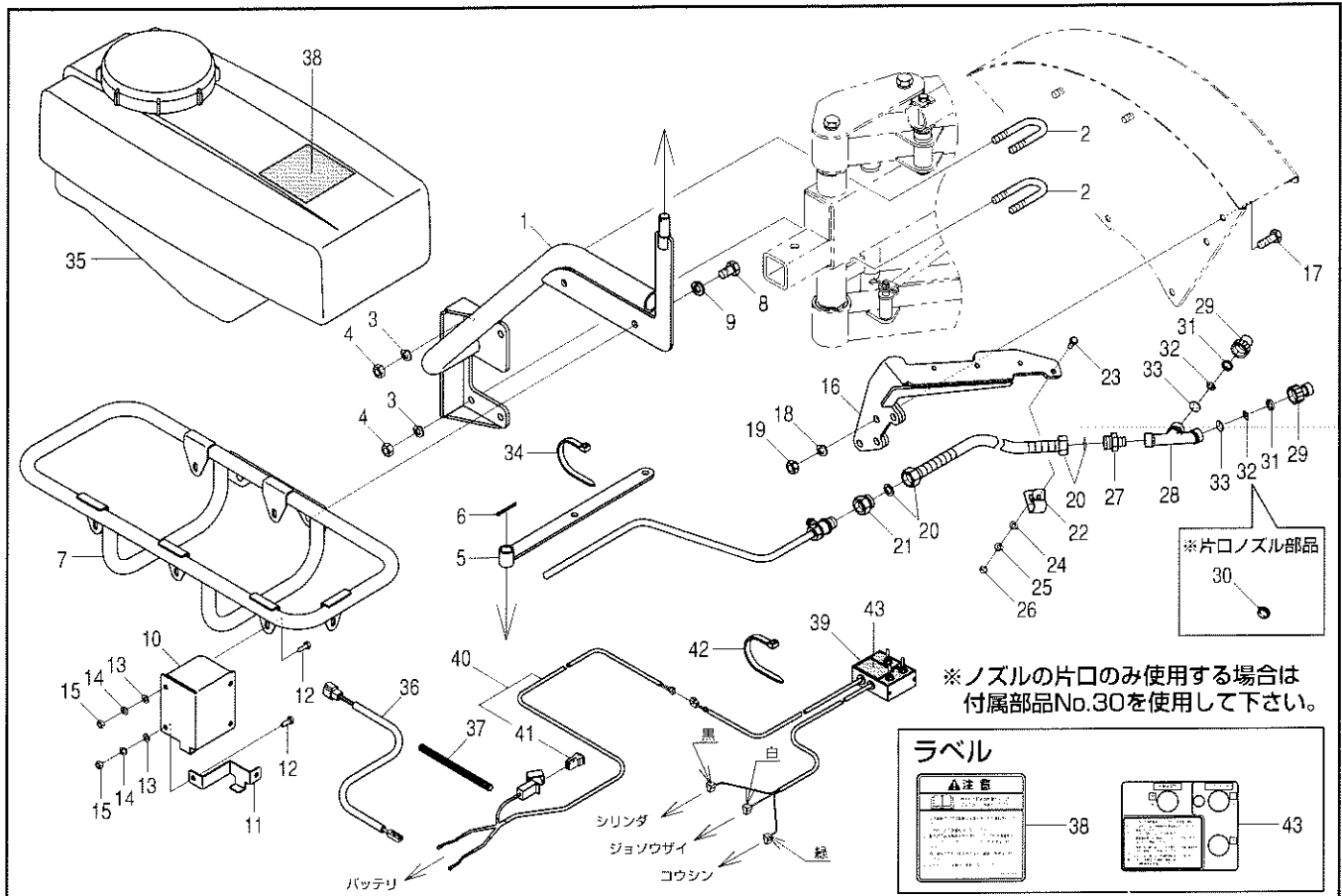

※ノズルの片口のみ使用する場合は  
付属部品No.30を使用して下さい。

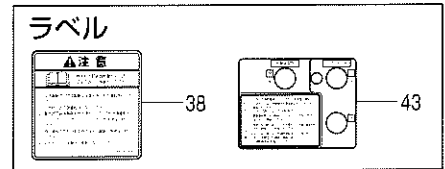

見出番号	部品コード	部品名	規格	1台分個数				実施機番	備考
				RKS751	RKS751K	RKS751H	RKS751HK		
1	7662499	タンクサポート		1	1			76639170200	
2	7662171	Uボルト	40-Cガタ	2	2			76639074500	
3	9210010	Sワッシャ	M10	4	4				
4	9140705	コガタナット	M10 P1.5	4	4				
5	7662172	ホースガイド		1	1			76639073800	
6	9300035	ワリピン	φ3×25	1	1				
7	7660351	タンクフレーム COMP		1	1			76605071901	
8	9011756	ボルト	M12×20 P1.5 8T	2	2				
9	9210012	Sワッシャ	M12	2	2				
10	7660352	ポンプボックス		1	1			76605072100	
11	7660353	ポンプトリツケザ		1	1			76605072200	
12	9010054	ボルト	M6×16 P1.0	4	4				
13	9240106	ザガネ	M6	4	4				
14	9210006	Sワッシャ	M6	4	4				
15	9140504	ナット	M6 P1.0	4	4				
16	7662527	ノズルステー		1	1			76648171200	
17	9020905	コガタボルト	M10×30 P1.5 7T	2	2				
18	9210010	Sワッシャ	M10	2	2				
19	9140705	コガタナット	M10 P1.5	2	2				
20	7662501	フレキパイプ	EA42BA-40	1	1			76639170900	
21	7662502	ブッシング		1	1			76639170800	
22	7662503	ハーネスクリップ		4	4			76639171100	
23	9010056	ボルト	M6×20 P1.0	4	4				
24	9240106	ザガネ	M6	4	4				
25	9210006	Sワッシャ	M6	4	4				
26	9140504	ナット	M6 P1.0	4	4				
27	7662504	コネクター		1	1			76639170400	
28	7662531	ホントイ (ISO)	H-606-2B	1	1			901116	
29	7662497	ラウンドドリョクヨウチップ		2	2			492216	
30	7662532	シンコウカクメクライタ	NN-OPO	1	1			491232	

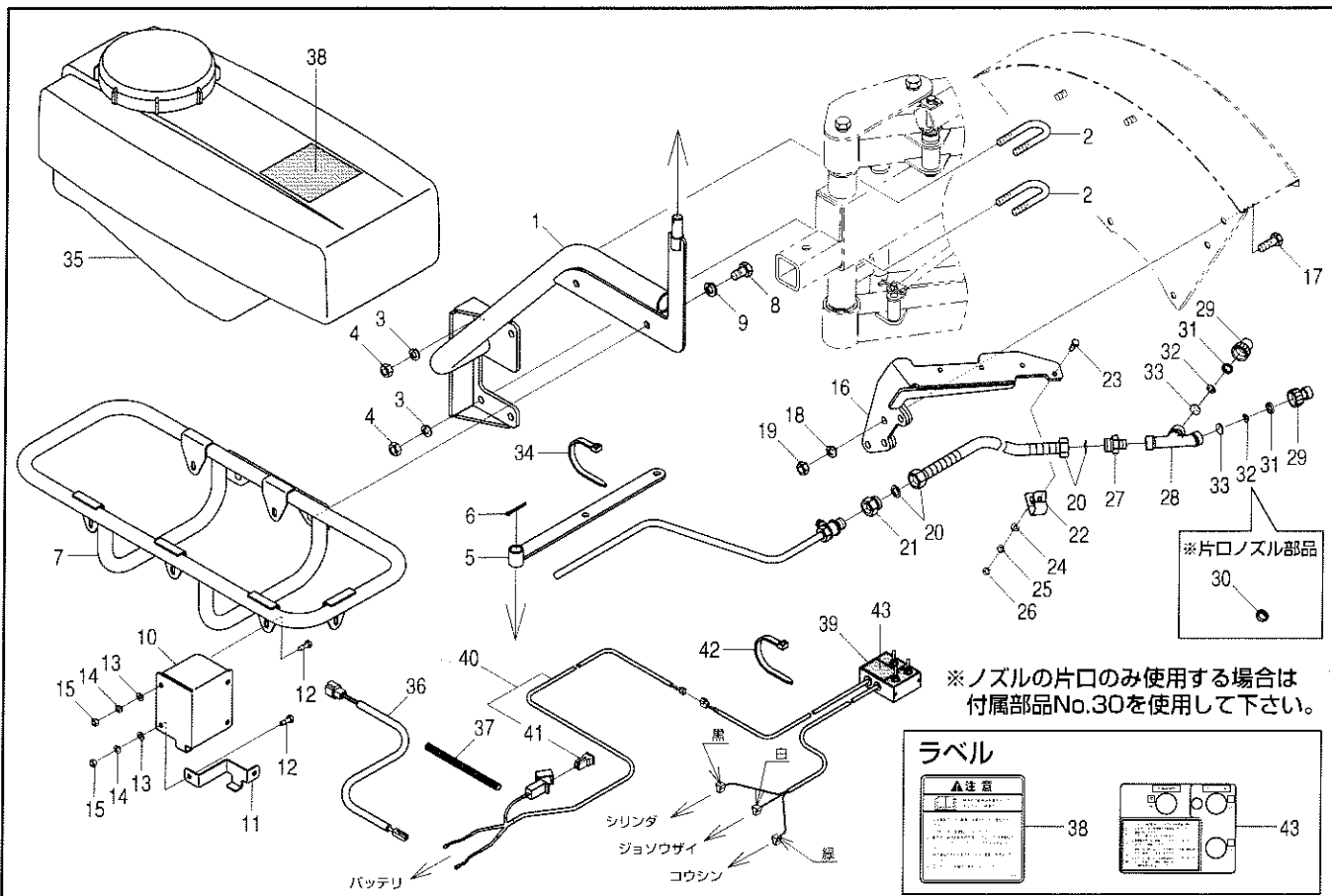

見出番号	部品コード	部 品 名	規 格	1 台 分 個 数				実施機番	備 考
				RKS751	RKS751K	RKS751H	RKS751HK		
31	7662533	パッキン		2	2			501215	
32	7662534	アミ 40#		2	2			901186	
33	7662536	ミツギリパッキン		2	2			501412	
28~33	7662528	2トウコウノズル ASSY		1	1			76648171300	
16~33	7662524	2トウコウノズルキット A	RKM1-NZ01	1	1			76648171000	
34	7840059	ソクセンバンド	L=250	10	10			78920018500	
35	7662506	タンク ASSY.C (ラベル)		1	1			76639170701	
36	7660356	ハーネス		1	1			76605071401	
37	7660357	コルゲートチューブ		1	1			76605071501	
38	9992744	チュウイ (タンク)		1	1			99913055000	
1~38	7662498	タンクキット G	RKS1-T01	1	1			76639170101	
39	7660717	スイッチボックス ASSY		1	1			76618040200	
40	7660844	ハーネスBS ASSY		1	1			76612040411	
41	7660857	スローブロヒューズ		1	1			76612040500	
42	7840059	ソクセンバンド	L=250	10	10			78920018500	
43	9993234	トリアツカイチュウイ (ソウサ)		1	1			99905290011	
39~43	7660853	コントロールキット D	BR0S-CB14	1	1			76617070722	
1~43	7662508	ジョソウザイキット G	RKS1-J01	1	1			76639170501	

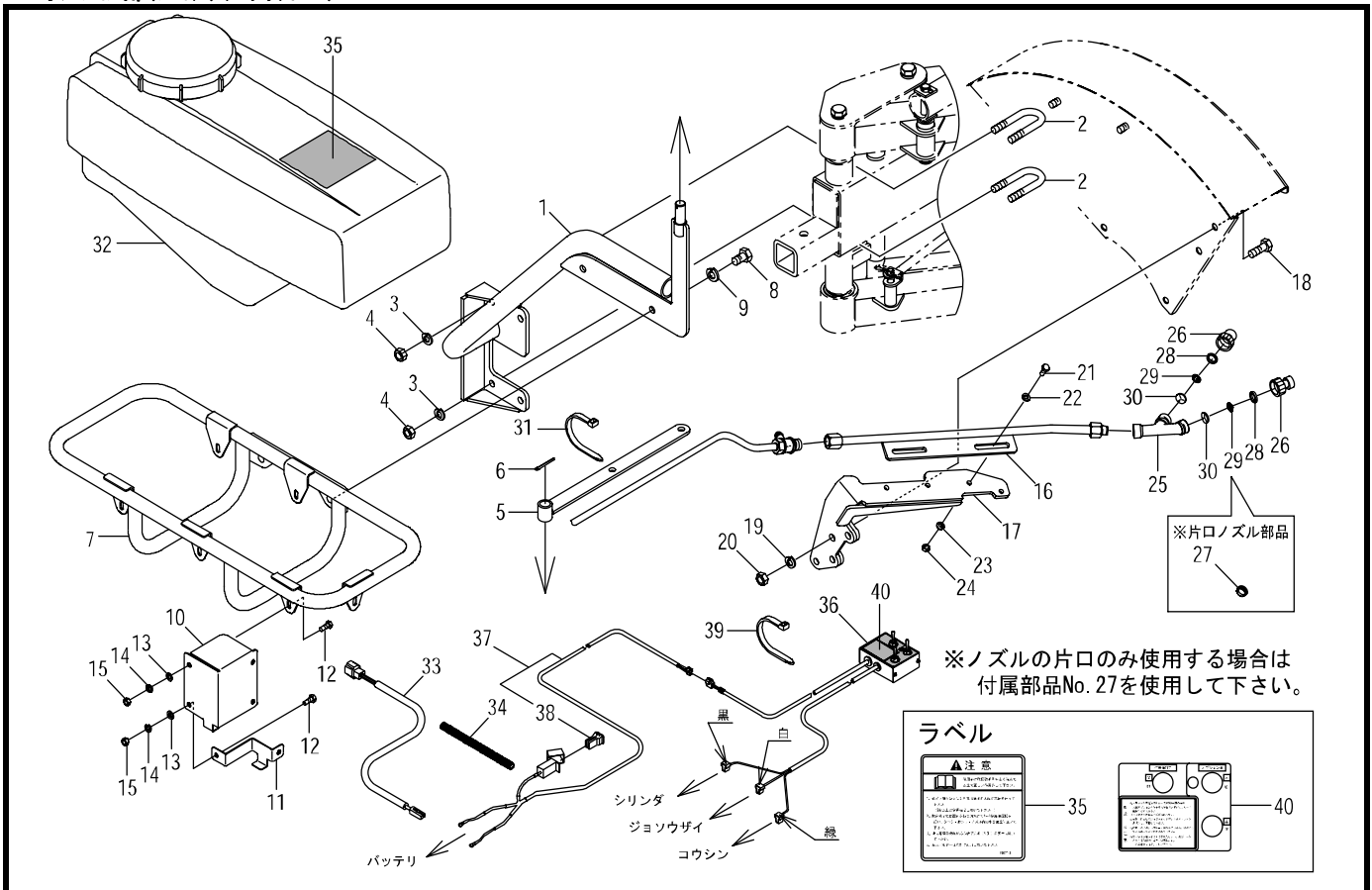

見出番号	部品コード	部品名	規格	1台分個数				実施機番	備考
				RKS751	RKS751K	RKS751H	RKS751HK		
1	7662499	タンクサポート		1	1				76639170200
2	7662171	Uボルト	40-Cガタ	2	2				76639074500
3	9210010	Sワッシャ	M10	4	4				
4	9140705	コガタナット	M10 P1.5	4	4				
5	7662172	ホースガイド		1	1				76639073800
6	9300035	ワリピン	φ3*25	1	1				
7	7660351	タンクフレーム COMP		1	1				76605071901
8	9011756	ボルト	M12*20 P1.5 8T	2	2				
9	9210012	Sワッシャ	M12	2	2				
10	7660352	ポンプボックス		1	1				76605072100
11	7660353	ポンプトリツケサ		1	1				76605072200
12	9010054	ボルト	M6*16 P1.0	4	4				
13	9240106	サガネ	M6	4	4				
14	9210006	Sワッシャ	M6	4	4				
15	9140504	ナット	M6 P1.0	4	4				
16	7662560	ノズル		1	1				76648171500
17	7662527	ノズルステー		1	1				76648171200
18	9020905	コガタボルト	M10*30 P1.5 7T	2	2				
19	9210010	Sワッシャ	M10	2	2				
20	9140705	コガタナット	M10 P1.5	2	2				
21	9010056	ボルト	M6*20 P1.0	2	2				
22	9240106	サガネ	M6	2	2				
23	9210006	Sワッシャ	M6	2	2				
24	9140504	ナット	M6 P1.0	2	2				
25	7662531	ホントイ(ISO)	H-606-2B	1	1				901116
26	7662497	ラウンドトリヨクウチツプ		2	2				492216
27	7662532	シンコウカクメクライタ	NN-OPO	1	1				491232
28	7662533	パッキン		2	2				501215
29	7662534	アミ 40#		2	2				901186
30	7662536	ミツキリパッキン		2	2				501412

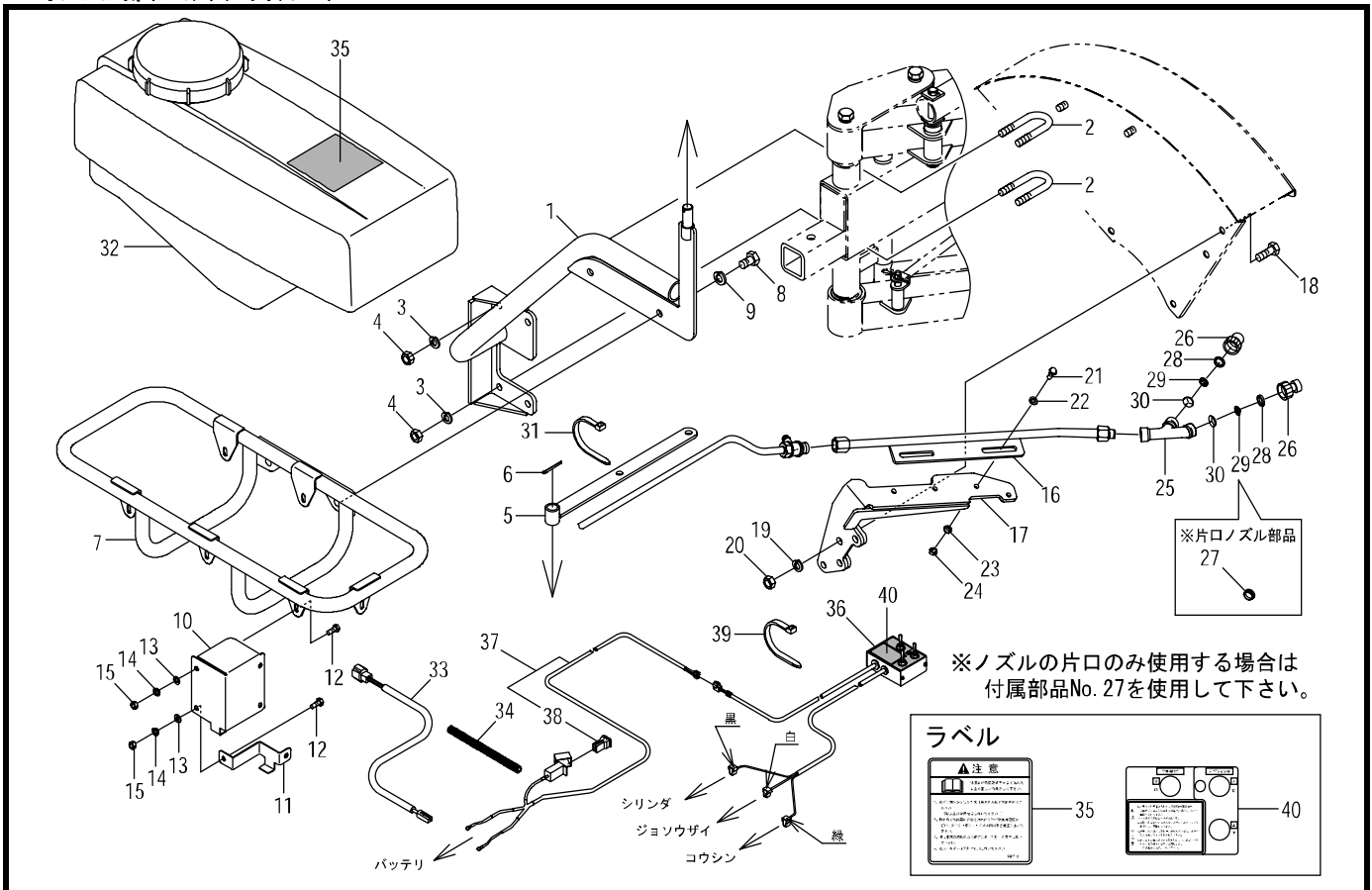

見出番号	部品コード	部品名	規格	1台分個数				実施機番	備考
				RKS751	RKS751K	RKS751H	RKS751HK		
25~30	7662528	2トウコウノズル ASSY		1	1				76648171300
16~30	7662559	2トウコウノズルキット A	RKM1-NZ02	1	1				76648171011
	31	ソクセンバンド	L=250	10	10				78920018500
	32	タンク ASSY.C(ラベル)		1	1				76639170701
	33	ハーネス		1	1				76605071401
	34	コルゲートチューブ		1	1				76605071501
	35	チュウイ(タンク)		1	1				99913055000
1~35	7662498	タンクキット G	RKS1-T01	1	1				76639170102
	36	スイッチボックス ASSY		1	1				76618040200
	37	ハーネスBS ASSY		1	1				76612040411
	38	スロブ`ロヒューズ`		1	1				76612040500
	39	ソクセンバンド	L=250	10	10				78920018500
	40	トリアツカイチウイ(ソウサ)		1	1				99905290011
36~40	7660853	コントロールキット D	BR0S-CB14	1	1				76617070722
1~40	7662508	ジョソウザイキット G	RKS1-J01	1	1				76639170502

52-1.オプション部(テンショナキット)

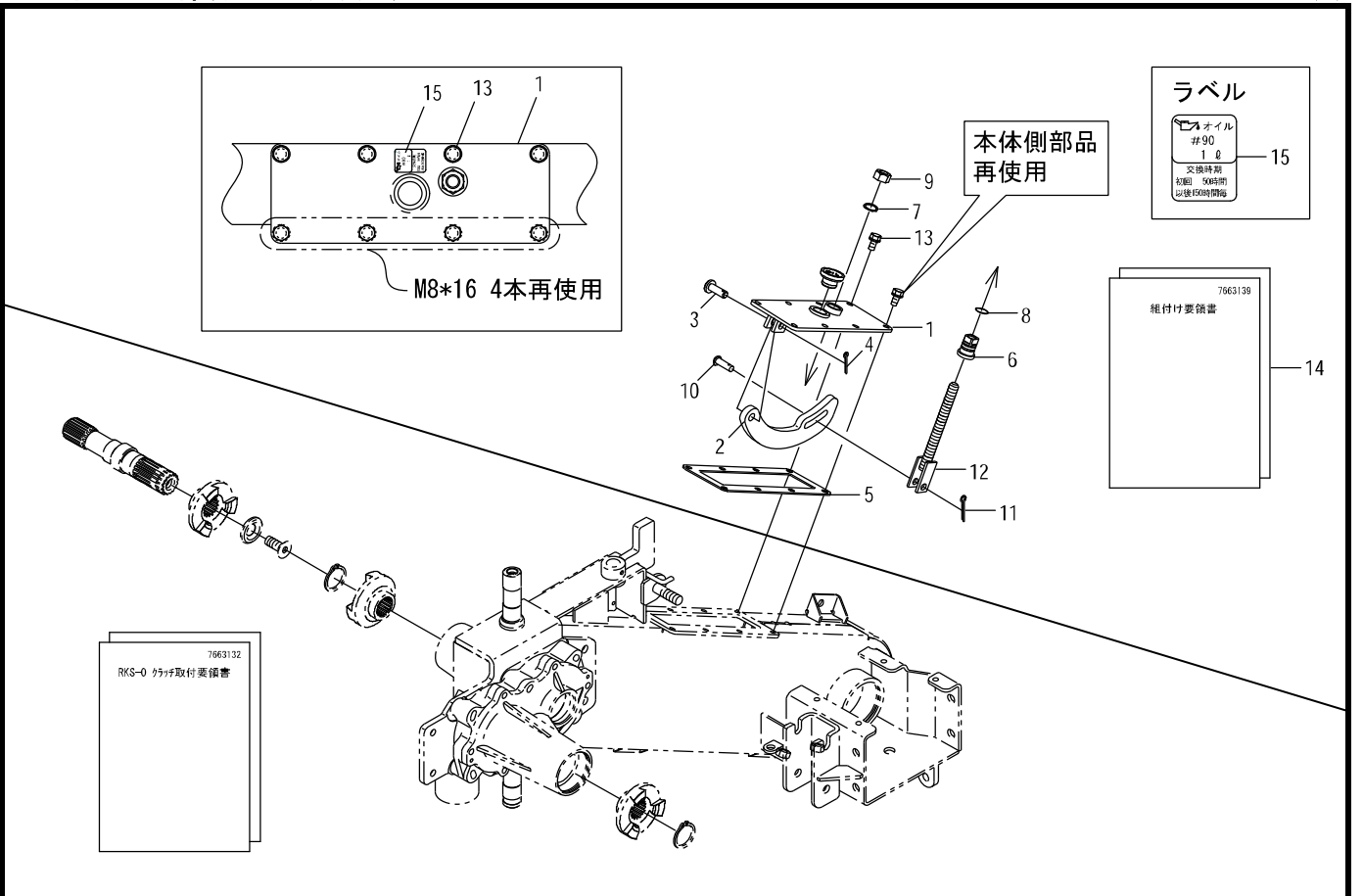

見出番号	部品コード	部品名	規格	1台分個数						実施機番	備考
1	7663142	フタZ		1							76639271100
2	7663143	テンショナZ		1							76639271200
3	3440059	テンショナピン		1							34405003010
4	9300034	ワリピン	φ 30*20	1							
5	7660954	パッキン		1							76637011000
6	7663144	ボスZ		1							76639271300
7	9371018	ストップリング	S18	1							
8	9363016	Oリング	S16	1							
9	9140514	ナット	M12 P1.75	1							
10	9500101	テラーピン	φ 8*25	1							
11	9300017	ワリピン	φ 25*20	1							
12	7663145	ロッドZ		1							76639271400
13	7662211	コガタコーティングホルト 2P	M8*16 P1.25 7T	4							76643019101
14	7663139	クミツケヨウリョウシヨ		1							76639271500
15	9993059	キューユ(1L)		1							99910461000
1~15	7663141	テンショナキット	RKS-TEN	1							76639271000



52-2.GUキット(クラッチキット)

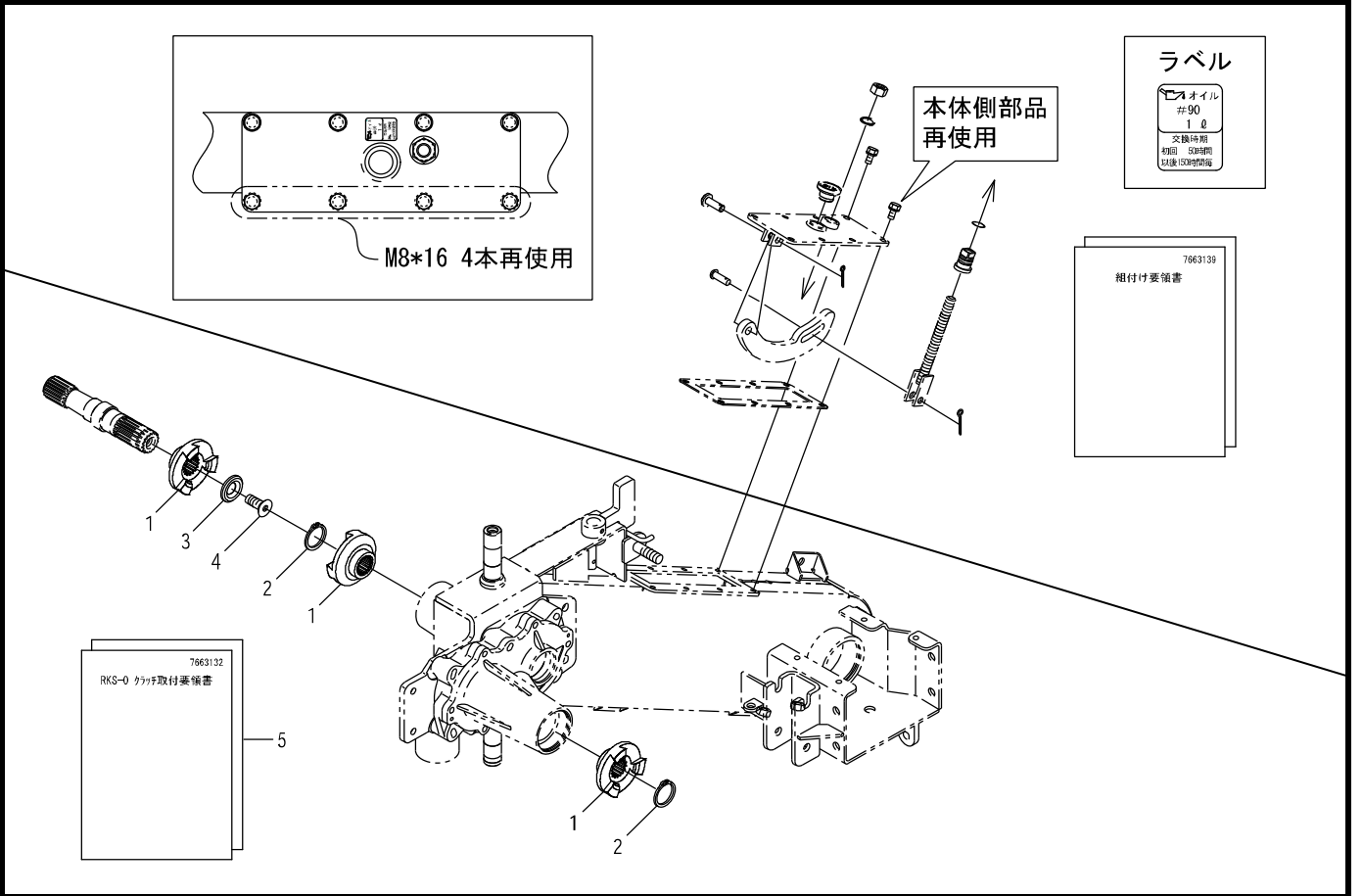

見出番号	部品コード	部品名	規格	1台分個数						実施機番	備考
1	7663135	クラッチ		3							76639075500
2	9371030	ストップリング	S30	2							
3	7662114	サガネ		1							76639012100
4	4850094	コーティングホルト	M12*30 P1.75	1							48520045700
5	7663132	トリツケヨウリョウシヨ		1							76639075600
1~5	7663129	RKSクラッチキット	RKS-CK	1							76639075200

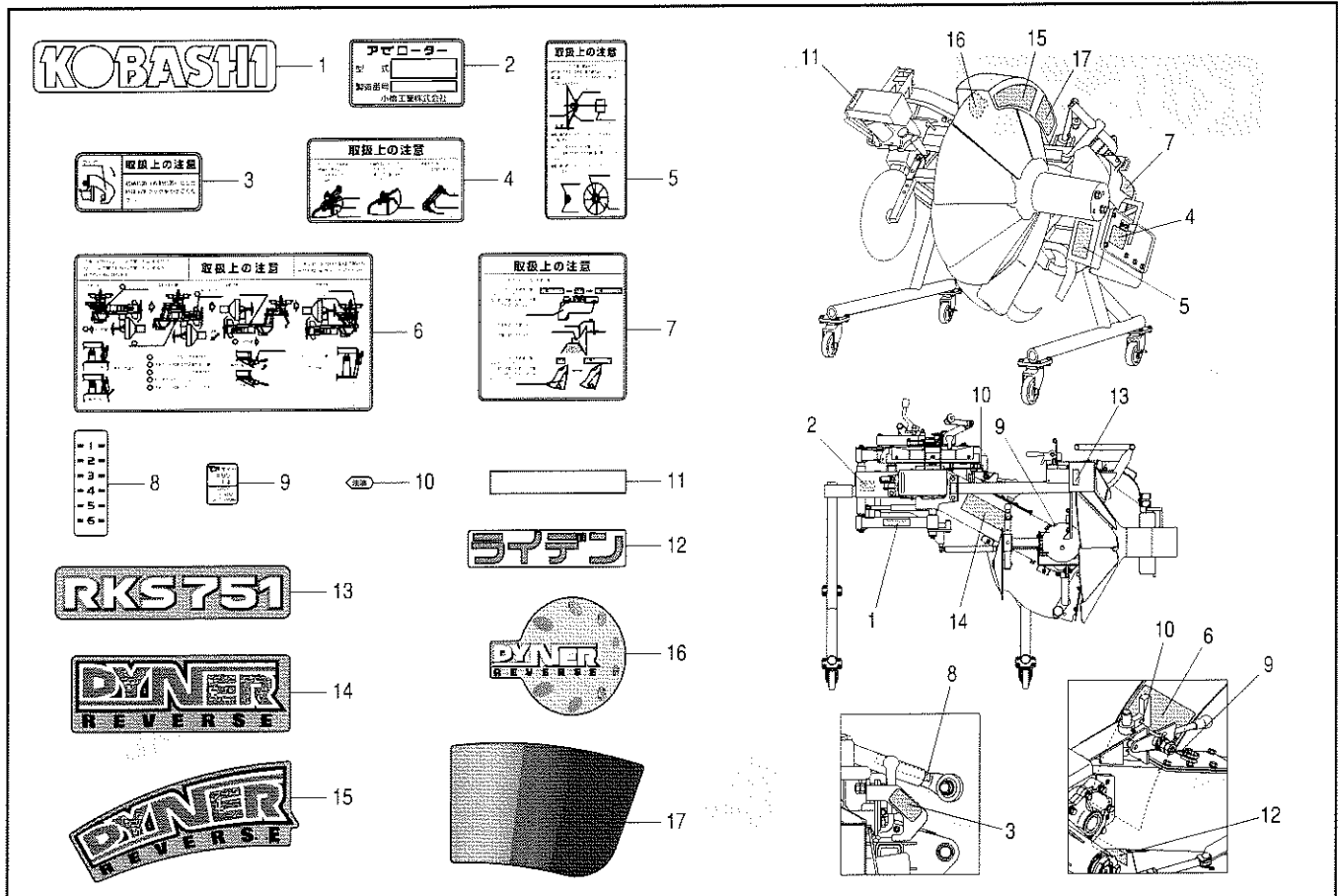

見出番号	部品コード	部品名	規格	1台分個数				実施機番	備考
				RKS751	RKS751K	RKS751H	RKS751HK		
1	9991542	KOBASHI (シロ)		1				99900155000	
2	9992181	キバンプレート		1				99900232000	
3	9993650	トリアツカイチュウイ (フック)		1				99905316100	
4	9993285	トリアツカイチュウイ (ストッパ)		1				99905304000	
5	9993260	トリアツカイチュウイ (ドラム)		1				99905301000	
6	9993445	トリアツカイチュウイ (カイドウ)		1				99905315100	
7	9993444	トリアツカイチュウイ		1				99905315000	
8	9993486	コウシンチョウセツラベル		1				99910550000	
9	9993059	キュウユ (1L)		2				99910461000	
10	9992971	チュウユ		2				99910437000	
11	9993380	ハンシャテープ 15X90 (シロ)		1				99910525000	
12	9993492	ライデン		1				99900478000	
13	9993680	RKS751		1				99914135000	
14	9993677	DYNER (240)		1				99900520000	
15	9993678	DYNER (ドラム)		1				99900521000	
16	9993599	DYNER (グラデーション150)		1				99900604001	
17	9993679	グラデーション (ドラム)		1				99900523001	

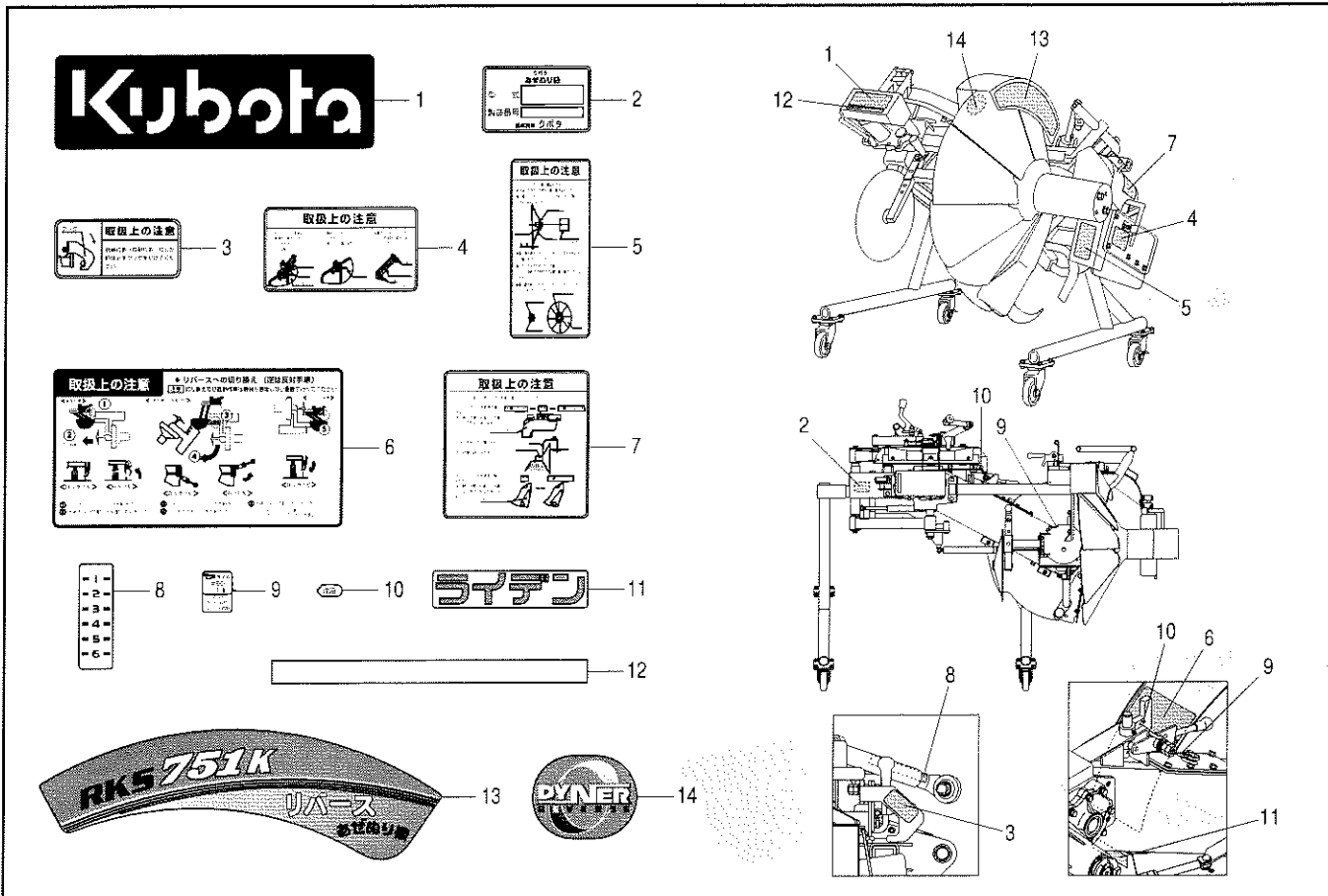

見出番号	部品コード	部 品 名	規 格	1 台 分 個 数				実施機番	備 考
				RKS751	RKS751K	RKS751H	RKS751HK		
1	9993695	KUBOTA			1				99900525000
2	9992308	キバンプレート			1				99900241000
3	9993650	トリアツカイチュウイ (フック)			1				99905316100
4	9993285	トリアツカイチュウイ (ストッパ)			1				99905304000
5	9993260	トリアツカイチュウイ (ドラム)			1				99905301000
6	9993504	トリアツカイチュウイ (カイドウ)			1				99905315201
7	9993444	トリアツカイチュウイ			1				99905315000
8	9993486	コウシンチョウセツラベル			1				99910550000
9	9993059	キュウユ (1L)			2				99910461000
10	9992971	チュウユ			2				99910437000
11	9993492	ライデン			1				99900478000
12	9993696	ハンシャテープ 15×215 (シロ)			1				99910600000
13	9993692	リバース (RKS751K)			1				99914139000
14	9993694	DYNER (クボタ)			1				99900524000

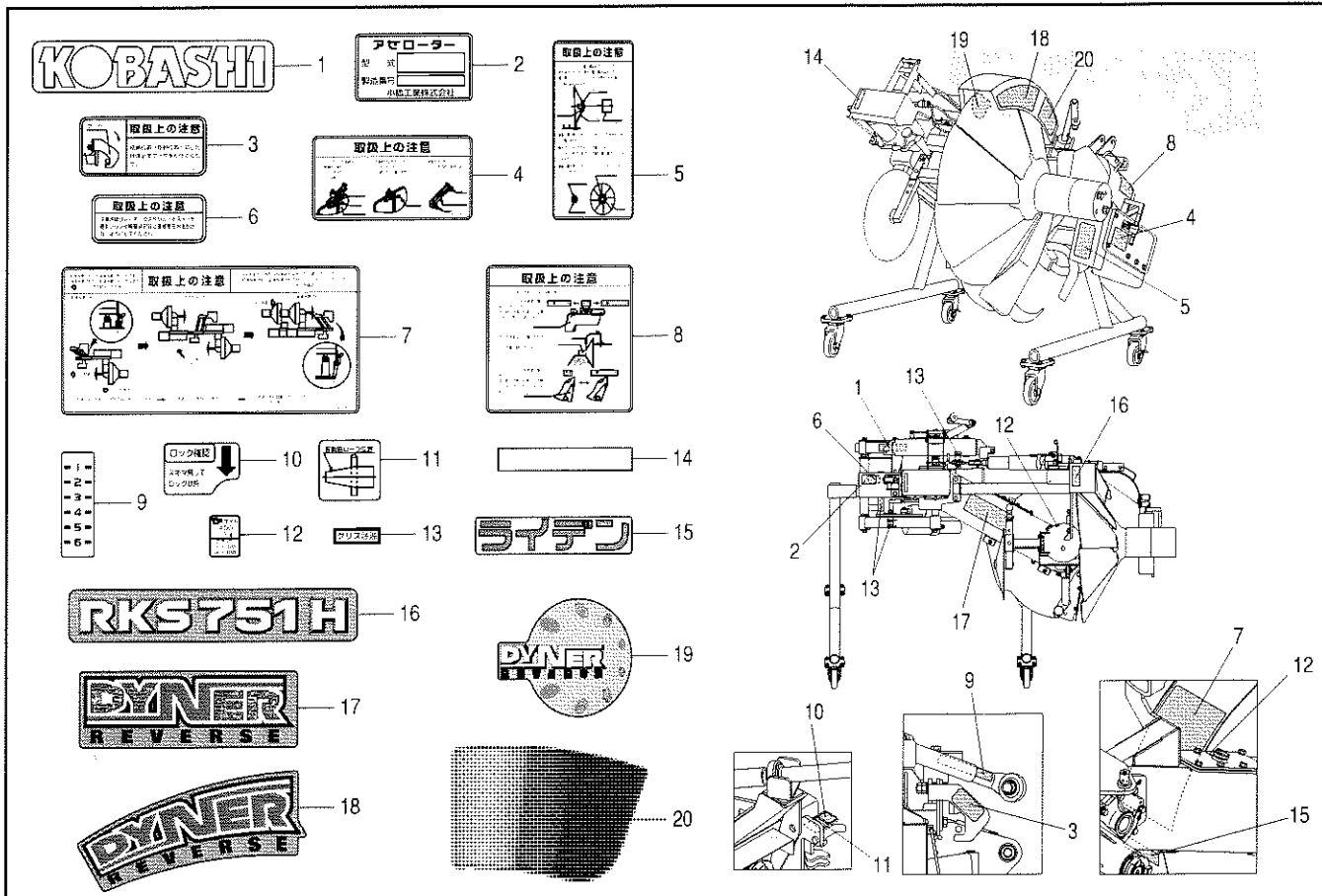

見出番号	部品コード	部品名	規格	1台分個数				実施機番	備考
				RKS751	RKS751K	RKS751H	RKS751HK		
1	9991542	KOBASHI (シロ)				1		99900155000	
2	9992181	キバンプレート				1		99900232000	
3	9993650	トリアツカイチュウイ (フック)				1		99905316100	
4	9993285	トリアツカイチュウイ (ストッパ)				1		99905304000	
5	9993260	トリアツカイチュウイ (ドラム)				1		99905301000	
6	9993675	トリアツカイチュウイ (センシャ)				1		99905316400	
7	9993588	トリアツカイチュウイ (センカイ)				1		99905315400	
8	9993444	トリアツカイチュウイ				1		99905315000	
9	9993486	コウシンチョウセツラベル				1		99910550000	
10	9993676	ロックカクニン				1		99910599000	
11	9993632	ローライチ				1		99910594000	
12	9993059	キュウユ (1L)				2		99910461000	
13	9990581	グリスチュウユ				3		99910032000	
14	9993380	ハンシャテープ 15×90 (シロ)				1		99910525000	
15	9993492	ライデン				1		99900478000	
16	9993681	RKS751H				1		99914136000	
17	9993677	DYNER (240)				1		99900520000	
18	9993678	DYNER (ドラム)				1		99900521000	
19	9993599	DYNER (グラデーション150)				1		99900604001	
20	9993679	グラデーション (ドラム)				1		99900523001	

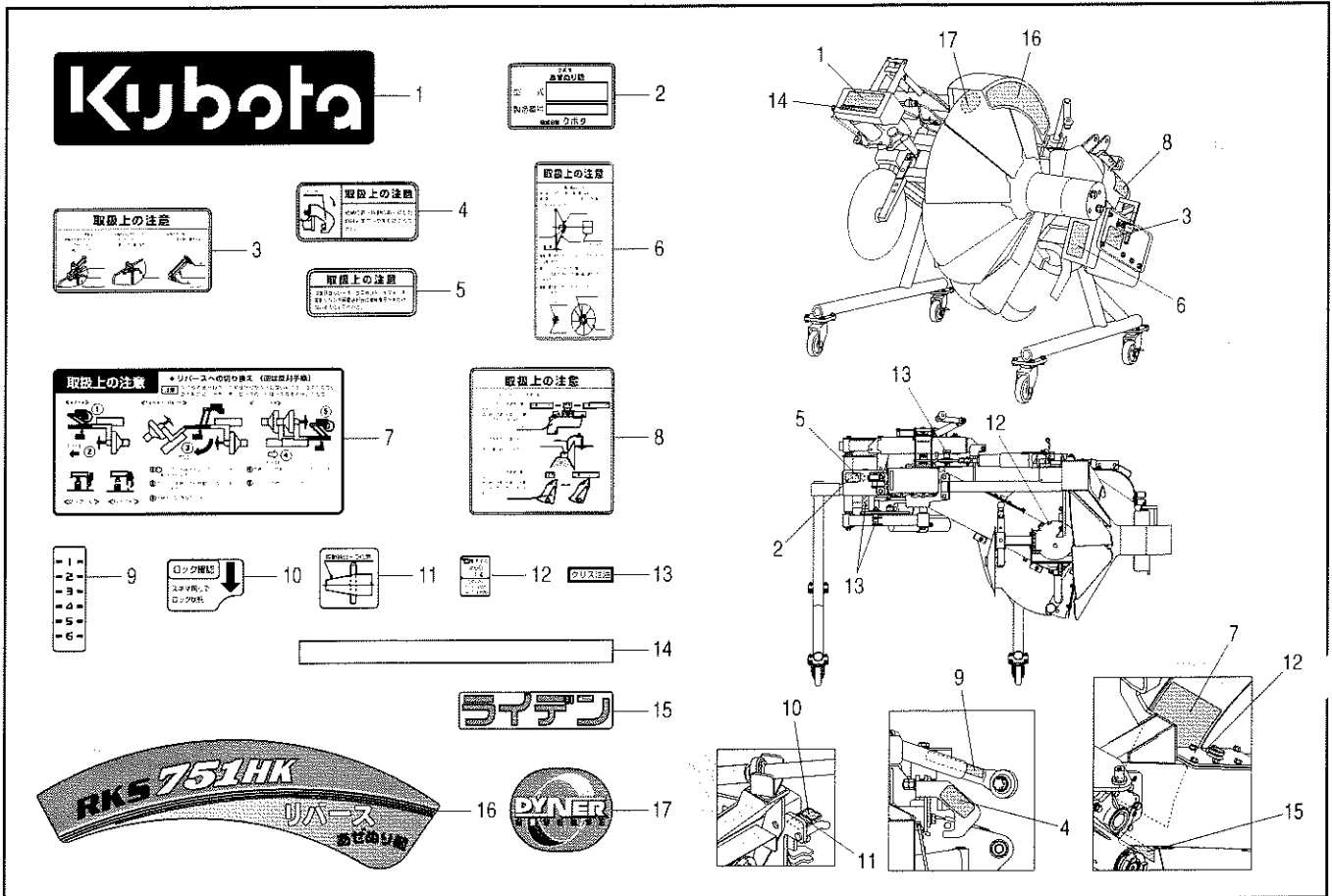

見出番号	部品コード	部品名	規格	1台分個数				実施機番	備考
				RKS751	RKS751K	RKS751H	RKS751HK		
1	9993695	KUBOTA					1		99900525000
2	9992308	キバンプレート					1		99900241000
3	9993285	トリアツカイチュウイ (ストップ)					1		99905304000
4	9993650	トリアツカイチュウイ (フック)					1		99905316100
5	9993675	トリアツカイチュウイ (センシャ)					1		99905316400
6	9993260	トリアツカイチュウイ (ドラム)					1		99905301000
7	9993589	トリアツカイチュウイ (センカイ)					1		99905315501
8	9993444	トリアツカイチュウイ					1		99905315000
9	9993486	コウシンチョウセツラベル					1		99910550000
10	9993676	ロックカクニン					1		99910599000
11	9993632	ローライチ					1		99910594000
12	9993059	キューユ (1L)					2		99910461000
13	9990581	グリスチュウユ					3		99910032000
14	9993696	ハンシャテープ 15×215 (シロ)					1		99910600000
15	9993492	ライデン					1		99900478000
16	9993693	リバース (RKS751HK)					1		99914140000
17	9993694	DYNER (クボタ)					1		99900524000

# 部 品 コ ー ド 索 引

部 品 コード	頁	見出 番号	部 品 コード	頁	見出 番号	部 品 コード	頁	見出 番号	部 品 コード	頁	見出 番号
49870	8	2	4860376	15	13	7660797	27	8	7662030	26	5
49870	54	4	4880004	4	20	7660802	21	17	7662030	56	1
51121	54	3	4910064	23	20	7660844	55	2	7662035	25	7
67811	8	3	4910137	26	11	7660844	61	40	7662039	10	2
0090005	25	5	4920043	26	1	7660853	55	1~5	7662039	12	2
0090006	25	4	4920069	26	10	7660853	61	39~43	7662042	4	4
0100163	3	1~20	4920075	26	2	7660857	55	3	7662043	4	7
0100809	1	1~14	5010017	19	2	7660857	61	41	7662045	4	11
0100809	28	23	5360052	13	32	7660859	9	1	7662048	4	19
0100936	2	1~13	5360052	20	4	7660861	51	1~8	7662049	4	22
0120266	7	13	5370047	23	2	7660862	51	6	7662050	4	23
0120267	7	13	5410045	20	16	7660863	51	1	7662053	4	26
0120268	7	13	5630101	16	3	7660863	52	1	7662054	5	30
1940064	21	24	5630102	16	4	7660863	57	1	7662055	5	33
2010036	16	21	6310218	10	24	7660864	51	5	7662058	6	2
2590079	28	13	6310218	12	20	7660864	52	5	7662059	9	10
2590079	30	3	7600258	26	9	7660864	57	5	7662060	9	12
2590079	31	2	7660014	6	4	7660891	8	1	7662064	10	14
2590079	32	2	7660035	9	6	7660892	9	4	7662066	10	21
2590079	33	3	7660051	21	3	7660908	21	2	7662066	12	17
2590079	34	2	7660084	47	1	7660909	21	10	7662067	10	23
2590079	35	4	7660116	9	7	7660910	21	12	7662067	12	19
2590079	36	2	7660147	49	1	7660911	21	15	7662068	10	26
2590079	37	4	7660155	8	7	7660939	21	19	7662068	12	22
2590079	38	11	7660155	54	2	7660947	6	1	7662070	11	33
2590079	39	3	7660299	25	3	7660949	6	3	7662070	12	29
2590079	40	2	7660309	21	8	7660950	6	14	7662071	14	1
2590079	41	2	7660333	48	1	7660951	7	1	7662074	14	14
2600019	14	15	7660351	58	7	7660952	7	12	7662076	16	6
3230059	19	14	7660351	60	7	7660953	6	17	7662077	16	9
3230060	19	15	7660352	58	10	7660954	6	21	7662078	16	13
3440059	6	19	7660352	60	10	7660963	20	9	7662079	16	17
4620027	9	13	7660353	58	11	7660965	20	17	7662080	16	19
4780222	6	18	7660353	60	11	7660978	52	1~10	7662089	17	19
4800012	6	22	7660356	59	36	7660979	52	6	7662090	17	20
4800012	7	25	7660356	61	36	7660980	52	9	7662092	19	5
4800059	16	16	7660357	59	37	7660980	57	9	7662093	19	8
4800324	28	9	7660357	61	37	7660983	54	1~7	7662094	19	7
4800324	30	8	7660438	9	2	7660993	21	1	7662095	19	10
4800324	31	4	7660440	9	3	7661161	27	1~12	7662096	19	17
4800324	33	8	7660464	20	7	7662002	45	33	7662098	20	1
4800324	34	4	7660699	7	2	7662007	44	11	7662100	23	7
4800781	21	7	7660702	7	19	7662008	44	15	7662101	23	9
4820014	41	22	7660703	54	1	7662009	44	16	7662102	23	21
4820015	41	30	7660717	55	1	7662010	44	20	7662107	25	10
4820016	41	23	7660717	61	39	7662011	44	23	7662109	27	1
4820017	41	24	7660729	21	18	7662012	45	36	7662110	10	15
4850094	4	13	7660731	21	21	7662016	44	4	7662111	7	18
4860168	14	8	7660732	21	22	7662028	45	39	7662114	4	12
4860376	13	35	7660796	27	2	7662029	56	1~2	7662115	46	1~3

# 部 品 コ ー ド 索 引

部 品 コード	頁	見出 番号	部 品 コード	頁	見出 番号	部 品 コード	頁	見出 番号	部 品 コード	頁	見出 番号
7662116	46	1	7662428	18	1	7662504	58	27	8010053	3	8
7662124	50	1~5	7662429	18	4	7662504	60	27	8010054	2	2
7662125	50	1	7662430	17	1	7662506	59	35	8010054	3	2
7662126	50	4	7662430	18	7	7662506	61	35	8010057	2	7
7662127	57	1~11	7662431	17	2	7662508	61	1~43	8010057	3	7
7662128	57	6	7662432	17	3	7662515	53	1	8010058	2	10
7662131	4	10	7662432	18	8	7662519	23	1	8010058	3	10
7662132	45	1~38	7662433	17	5	7662520	17	5	8010065	2	11
7662134	44	8	7662435	17	9	7662521	21	22	8010065	3	11
7662135	44	9	7662435	18	16	7662524	59	16~33	8010066	2	6
7662136	44	14	7662436	17	14	7662524	61	16~33	8010066	3	6
7662137	44	1	7662436	18	21	7662527	58	16	8010073	3	13~20
7662141	13	31	7662437	17	16	7662527	60	16	8010076	3	13
7662142	13	34	7662437	18	23	7662528	59	28~33	8010077	3	16
7662143	13	37	7662439	17	18	7662528	61	28~33	8010078	3	17
7662144	13	40	7662440	17	21	7662531	58	28	8010079	3	19
7662146	12	8	7662441	20	11	7662531	60	28	8010082	3	20
7662147	12	10	7662442	20	12	7662532	58	30	8010200	2	12
7662148	12	11	7662443	23	1	7662532	60	30	8010202	2	3
7662151	15	1	7662444	23	15	7662533	59	31	8010202	3	3
7662153	15	15	7662445	23	18	7662533	61	31	8010204	2	5
7662154	15	18	7662446	23	23	7662534	59	32	8010204	3	5
7662158	18	13	7662447	25	2	7662534	61	32	8010205	1	7
7662159	18	15	7662448	25	1	7662536	59	33	8010400	1	13
7662164	26	13	7662449	10	11	7662536	61	33	8010403	1	3
7662167	19	19	7662450	16	1	7840025	10	22	8010407	1	12
7662171	58	2	7662451	25	15	7840025	12	18	8010425	1	5
7662171	60	2	7662452	11	31	7840025	14	7	8010425	2	9
7662172	58	5	7662453	12	27	7840025	15	4	8010425	3	9
7662172	60	5	7662454	10	16	7840059	26	12	8010432	1	1
7662175	6	10	7662454	12	12	7840059	53	2	8010432	2	1
7662335	19	1	7662455	26	6	7840059	55	4	8010432	3	1
7662340	20	20	7662456	26	7	7840059	56	2	8010440	1	2
7662364	47	1~3	7662457	23	26	7840059	59	34	8010441	1	4
7662365	48	1~3	7662458	23	27	7840059	61	34	8010442	1	6
7662366	49	1~3	7662493	26	3	7840059	61	42	8010443	1	8
7662408	4	14	7662494	26	4	7890037	14	11	8010444	1	11
7662410	4	1	7662496	53	1~2	7890037	15	12	8010445	1	9
7662411	4	1	7662497	58	29	7890290	27	12	8010446	1	10
7662412	4	3	7662497	60	29	7890357	19	13	8050012	29	2
7662413	4	25	7662498	59	1~38	7891438	15	9	8050012	43	11
7662415	5	35	7662498	61	1~38	7891438	23	14	8050013	29	5
7662417	10	1	7662499	58	1	7899582	16	10	8050014	29	8
7662418	12	1	7662499	60	1	7950261	18	6	8050200	29	7
7662419	10	5	7662501	58	20	8010016	1	14	8050436	38	8
7662420	10	8	7662501	60	20	8010016	2	13	8050660	37	23
7662422	12	5	7662502	58	21	8010016	3	12	8050661	42	31
7662425	14	4	7662502	60	21	8010052	2	4	8050808	30	15
7662426	14	10	7662503	58	22	8010052	3	4	8050808	31	7
7662427	15	7	7662503	60	22	8010053	2	8	8050808	32	4

# 部 品 コ ー ド 索 引

部 品 コード	頁	見出 番号	部 品 コード	頁	見出 番号	部 品 コード	頁	見出 番号	部 品 コード	頁	見出 番号
8050808	33	15	8050875	41	1	9000081	4	17	9011873	39	5
8050808	34	7	8050932	28	15	9000081	6	24	9011873	40	12
8050808	35	17	8050932	29	19	9000081	7	23	9011873	41	12
8050808	36	4	8050938	29	1	9000091	17	10	9011959	9	8
8050808	37	17	8050939	29	14	9000091	18	17	9020162	25	6
8050808	38	5	8050940	29	18	9010054	58	12	9020902	44	21
8050808	39	16	8050941	29	10	9010054	60	12	9020903	20	3
8050808	40	7	8050973	40	10	9010056	58	23	9020903	21	20
8050808	41	7	8050974	40	11	9010056	60	23	9020903	23	28
8050811	30	20	8050975	41	10	9010059	44	29	9020903	30	12
8050811	31	12	8050976	41	11	9010059	45	37	9020903	33	12
8050811	32	9	8050977	40	15	9010207	20	13	9020903	37	24
8050811	33	20	8050978	40	16	9010209	44	2	9020903	42	32
8050811	34	12	8050979	41	15	9010239	43	20	9020904	17	17
8050811	35	22	8050980	41	16	9011221	50	2	9020904	18	24
8050811	36	9	8050981	40	20	9011751	23	8	9020904	38	9
8050811	38	2	8050981	41	20	9011751	43	17	9020905	21	4
8050811	39	21	8050982	41	29	9011751	47	2	9020905	29	15
8050811	40	4	8050988	32	1	9011751	48	2	9020905	58	17
8050812	35	9	8050988	36	1	9011756	58	8	9020905	60	17
8050813	35	10	8050988	38	1	9011756	60	8	9020911	21	16
8050814	35	11	8050989	28	8	9011758	10	19	9020912	13	33
8050814	37	11	8050990	28	17	9011758	12	15	9020912	15	11
8050814	39	10	8051999	33	1~22	9011758	14	5	9020912	21	11
8050815	35	2	8052000	39	1~22	9011758	15	5	9020912	25	14
8050816	35	3	8052001	37	1~28	9011758	23	4	9020915	10	9
8050817	30	2	8052002	34	1~13	9011758	23	16	9020915	12	6
8050817	33	2	8052003	35	1~23	9011758	23	24	9020915	20	21
8050819	28	14	8052004	30	1~22	9011758	25	11	9020915	28	18
8050821	28	3	8052005	31	1~13	9011758	46	2	9020917	44	5
8050823	30	11	8052230	29	1~21	9011759	8	4	9020922	29	11
8050823	33	11	8052266	40	1~22	9011759	54	5	9020923	23	10
8050824	39	8	8052267	42	1~37	9011760	35	14	9020923	28	4
8050825	39	9	8052302	36	1~10	9011760	37	14	9020925	25	8
8050826	39	2	8052303	32	1~9	9011760	39	13	9020927	45	31
8050830	37	3	8052304	38	1~13	9011760	51	7	9020928	18	11
8050831	37	2	8052305	28	1~23	9011760	52	7	9020931	10	25
8050832	37	10	8052306	28	1~22	9011764	40	17	9020931	12	21
8050833	37	9	8060212	43	2	9011764	41	17	9020941	4	27
8050834	37	22	8060213	43	4	9011770	49	2	9020942	44	26
8050834	41	4	8060214	43	5	9011770	50	5	9020946	6	23
8050837	28	1	8060215	43	6	9011781	8	8	9020946	15	8
8050875	30	1	8060216	43	9	9011781	52	10	9020946	18	5
8050875	31	1	8060218	43	1	9011781	57	10	9020946	20	10
8050875	33	1	8060220	43	16	9011782	9	11	9020946	23	13
8050875	34	1	8061228	43	1~22	9011783	57	7	9020946	28	2
8050875	35	1	8061230	43	1~15	9011873	30	5	9020947	12	9
8050875	37	1	9000001	10	12	9011873	33	5	9020947	19	20
8050875	39	1	9000002	19	18	9011873	35	6	9020947	25	16
8050875	40	1	9000008	26	8	9011873	37	6	9020948	5	37



# 部 品 コ ー ド 索 引

部 品 コード	頁	見出 番号	部 品 コード	頁	見出 番号	部 品 コード	頁	見出 番号	部 品 コード	頁	見出 番号
9021199	14	12	9140703	19	16	9210008	57	3	9210012	58	9
9023153	6	11	9140703	20	19	9210010	4	6	9210012	60	9
9023153	7	10	9140703	21	27	9210010	17	11	9210014	15	16
9023163	27	9	9140703	28	7	9210010	18	18	9210014	18	2
9023170	4	5	9140703	29	13	9210010	20	5	9210014	30	6
9023170	44	6	9140703	45	32	9210010	21	5	9210014	33	6
9023187	20	2	9140703	51	4	9210010	23	29	9210014	35	7
9040164	7	16	9140703	52	4	9210010	27	10	9210014	37	7
9070000	45	34	9140703	57	4	9210010	28	19	9210014	39	6
9070052	44	24	9140705	10	10	9210010	29	16	9210014	40	13
9070658	21	9	9140705	12	7	9210010	30	13	9210014	41	13
9120210	20	8	9140705	15	22	9210010	33	13	9210016	9	9
9120210	23	22	9140705	20	6	9210010	37	25	9210016	13	38
9140014	8	6	9140705	21	6	9210010	38	10	9210018	28	10
9140014	17	24	9140705	24	30	9210010	42	33	9210018	30	9
9140014	23	6	9140705	27	11	9210010	44	7	9210018	31	5
9140014	25	13	9140705	28	16	9210010	44	22	9210018	33	9
9140014	35	16	9140705	28	20	9210010	58	3	9210018	34	5
9140014	37	16	9140705	29	17	9210010	58	18	9210018	35	12
9140014	39	15	9140705	29	20	9210010	60	3	9210018	37	12
9140014	40	19	9140705	30	14	9210010	60	18	9210018	39	11
9140014	41	19	9140705	33	14	9210012	8	5	9210018	40	21
9140014	43	19	9140705	37	26	9210012	9	5	9210018	41	21
9140014	54	7	9140705	42	34	9210012	10	20	9210020	10	3
9140017	30	7	9140705	58	4	9210012	12	16	9210020	12	3
9140017	33	7	9140705	58	19	9210012	14	6	9210020	29	3
9140017	35	8	9140705	60	4	9210012	15	6	9210020	43	12
9140017	37	8	9140705	60	19	9210012	17	23	9230012	23	19
9140017	39	7	9140722	15	20	9210012	20	14	9240012	41	27
9140017	40	14	9180005	19	11	9210012	23	3	9240016	21	13
9140017	41	14	9210006	44	25	9210012	23	17	9240016	41	25
9140504	58	15	9210006	58	14	9210012	23	25	9240106	16	15
9140504	58	26	9210006	58	25	9210012	25	12	9240106	58	13
9140504	60	15	9210006	60	14	9210012	35	15	9240106	58	24
9140504	60	26	9210006	60	25	9210012	37	15	9240106	60	13
9140514	43	22	9210008	4	18	9210012	39	14	9240106	60	24
9140514	44	3	9210008	4	28	9210012	40	18	9240108	4	29
9140516	18	3	9210008	6	25	9210012	41	18	9240108	10	6
9140522	28	11	9210008	7	17	9210012	43	18	9240108	23	12
9140522	30	10	9210008	7	24	9210012	43	21	9240108	28	5
9140522	31	6	9210008	18	12	9210012	46	3	9240108	51	2
9140522	33	10	9210008	20	18	9210012	47	3	9240108	52	2
9140522	34	6	9210008	21	26	9210012	48	3	9240108	57	2
9140522	35	13	9210008	23	11	9210012	49	3	9240110	10	27
9140522	37	13	9210008	25	9	9210012	50	3	9240110	12	23
9140522	39	12	9210008	28	6	9210012	51	8	9240110	17	12
9140525	10	4	9210008	29	12	9210012	52	8	9240110	18	19
9140525	12	4	9210008	44	27	9210012	54	6	9240112	17	22
9140540	15	17	9210008	51	3	9210012	57	8	9240112	20	15
9140540	16	20	9210008	52	3	9210012	57	11	9240112	23	5

# 部 品 コ ー ド 索 引

部 品 コード	頁	見出 番号	部 品 コード	頁	見出 番号	部 品 コード	頁	見出 番号	部 品 コード	頁	見出 番号
9240112	43	7	9320850	31	8	9372062	39	19	9480064	13	41
9240114	17	6	9320850	32	5	9372062	40	6	9480064	16	22
9240114	44	13	9320850	33	16	9372062	41	6	9480064	17	4
9240118	19	3	9320850	34	8	9372072	6	9	9480064	18	9
9280008	44	28	9320850	35	18	9372072	7	5	9500053	10	29
9290011	44	30	9320850	36	5	9372080	7	8	9500053	12	25
9290011	45	38	9320850	37	18	9372080	7	22	9500053	16	14
9290036	29	4	9320850	38	6	9372090	3	14	9500107	16	11
9290036	43	13	9320850	39	17	9373008	15	23	9500154	27	6
9300016	16	12	9320850	40	8	9373015	29	9	9500208	17	13
9300032	10	7	9320850	41	8	9373015	43	3	9500208	18	20
9300034	6	20	9321235	29	6	9380000	18	10	9501161	11	32
9300034	10	28	9330003	4	2	9380016	13	36	9501161	12	28
9300034	12	24	9330003	13	39	9380016	15	14	9510151	28	12
9300034	17	15	9330003	15	10	9380031	19	9	9510151	30	4
9300034	18	22	9330003	16	2	9380201	27	3	9510151	31	3
9300035	11	34	9350101	6	5	9380204	44	17	9510151	32	3
9300035	12	30	9350211	4	15	9380216	5	31	9510151	33	4
9300035	16	8	9350211	6	6	9380218	5	34	9510151	34	3
9300035	19	12	9350211	7	3	9380222	6	7	9510151	35	5
9300035	58	6	9350358	7	20	9380222	7	4	9510151	36	3
9300035	60	6	9361062	6	8	9380225	3	15	9510151	37	5
9300036	14	13	9363070	4	16	9380243	4	8	9510151	38	12
9300046	19	4	9363100	4	24	9380248	7	7	9510151	39	4
9300046	43	8	9363150	7	9	9380268	10	17	9510151	40	3
9320218	17	8	9371017	21	14	9380268	12	13	9510151	41	3
9320316	16	5	9371017	27	4	9380268	14	2	9540041	10	13
9320318	17	8	9371020	16	7	9380268	15	2	9540041	43	10
9320325	21	23	9371020	18	14	9380281	30	19	9540042	17	25
9320420	44	10	9371020	44	18	9380281	31	11	9540043	17	7
9320425	19	6	9371025	16	18	9380281	32	8	9650013	5	32
9320430	41	26	9371030	4	21	9380281	33	19	9650018	27	5
9320430	44	12	9371035	7	6	9380281	34	11	9660010	6	12
9320440	41	28	9371040	7	15	9380281	35	21	9660010	7	11
9320525	21	23	9371050	3	18	9380281	36	8	9680050	21	25
9320550	6	16	9372042	44	19	9380281	37	21	9680051	21	25
9320550	30	17	9372047	10	18	9380281	38	3	9990581	64	13
9320550	31	9	9372047	12	14	9380281	39	20	9990581	65	13
9320550	32	6	9372047	14	3	9380281	40	5	9991542	62	1
9320550	33	17	9372047	15	3	9380281	41	5	9991542	64	1
9320550	34	9	9372062	4	9	9380346	7	14	9991556	43	15
9320550	35	19	9372062	30	18	9380347	7	21	9992074	22	28
9320550	36	6	9372062	31	10	9381050	15	21	9992087	22	30
9320550	37	19	9372062	32	7	9381051	15	19	9992126	28	21
9320550	38	7	9372062	33	18	9430007	5	36	9992181	62	2
9320550	39	18	9372062	34	10	9440174	6	13	9992181	64	2
9320550	40	9	9372062	35	20	9480010	27	7	9992185	29	21
9320550	41	9	9372062	36	7	9480056	10	30	9992186	34	13
9320850	6	15	9372062	37	20	9480056	12	26	9992187	35	23
9320850	30	16	9372062	38	4	9480060	14	9	9992188	36	10

# 部 品 コ ー ド 索 引

部 品 コード	頁	見出 番号	部 品 コード	頁	見出 番号	部 品 コード	頁	見出 番号	部 品 コード	頁	見出 番号
9992189	38	13	9993486	63	8						
9992308	63	2	9993486	64	9						
9992308	65	2	9993486	65	9						
9992314	42	37	9993492	62	12						
9992591	40	22	9993492	63	11						
9992744	59	38	9993492	64	15						
9992744	61	38	9993492	65	15						
9992807	26	16	9993504	63	6						
9992809	19	21	9993588	64	7						
9992809	25	17	9993589	65	7						
9992809	30	21	9993594	11	37						
9992809	33	21	9993594	13	42						
9992809	37	27	9993599	62	16						
9992809	42	35	9993599	64	19						
9992953	39	22	9993632	64	11						
9992971	62	10	9993632	65	11						
9992971	63	10	9993650	62	3						
9993059	62	9	9993650	63	3						
9993059	63	9	9993650	64	3						
9993059	64	12	9993650	65	4						
9993059	65	12	9993669	11	36						
9993159	31	13	9993669	13	43						
9993160	30	22	9993670	11	35						
9993174	28	22	9993671	16	23						
9993187	33	22	9993672	25	18						
9993191	37	28	9993675	64	6						
9993228	45	35	9993675	65	5						
9993234	55	5	9993676	64	10						
9993234	61	43	9993676	65	10						
9993260	62	5	9993677	62	14						
9993260	63	5	9993677	64	17						
9993260	64	5	9993678	62	15						
9993260	65	6	9993678	64	18						
9993280	22	29	9993679	62	17						
9993285	62	4	9993679	64	20						
9993285	63	4	9993680	62	13						
9993285	64	4	9993681	64	16						
9993285	65	3	9993692	63	13						
9993309	42	36	9993693	65	16						
9993310	26	14	9993694	63	14						
9993342	26	15	9993694	65	17						
9993380	62	11	9993695	63	1						
9993380	64	14	9993695	65	1						
9993394	43	14	9993696	63	12						
9993444	62	7	9993696	65	14						
9993444	63	7	9993738	24	31						
9993444	64	8									
9993444	65	8									
9993445	62	6									
9993486	62	8									

# RKS クラッチ調整マニュアル

クラッチ調整は前進作業状態/後進作業状態の両方で調整を行います。

## ▲注意

- 作業は平坦で十分な広さがあり、地盤のしっかりした場所で行ってください。
- 作業はトラクタに作業機をマッチングし、作業機を持ち上げた状態で調整を行います。調整中は油圧ロックを行い作業機が落下しないようにしてください。
- 作業はトラクタのエンジンを止め、駐車ブレーキを掛けてから行ってください。

## 1. 前進作業状態でのクラッチ調整

- 1) 作業機を前進作業状態にします。
- 2) PTO 側クラッチボスのナット (M10 : 4ヶ所) を緩めます。

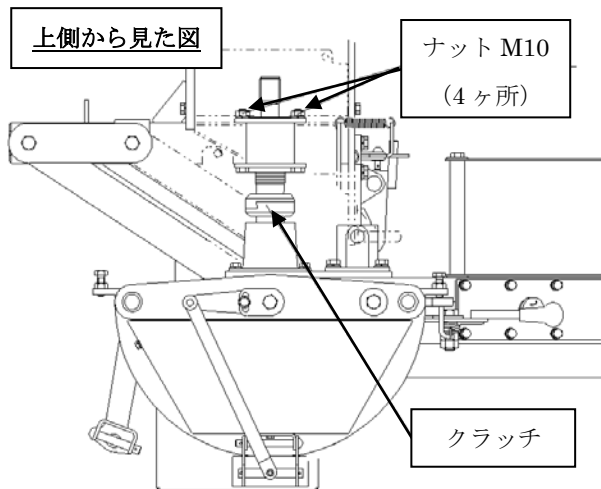

- 3) クラッチ同士の外周が合うよう (芯だし) に調整します。
- 4) クラッチが合っている状態でナット (M10 : 4ヶ所) を締付けます。

## 2. 後進作業状態でのクラッチ調整

- 1) 作業機を後進作業状態にします。
- 2) ロックプレートのボルト (M10×25 : 2ヶ所) を緩め左右方向の調整を行います。クラッチの左右方向が合えばボルトを締付けます。

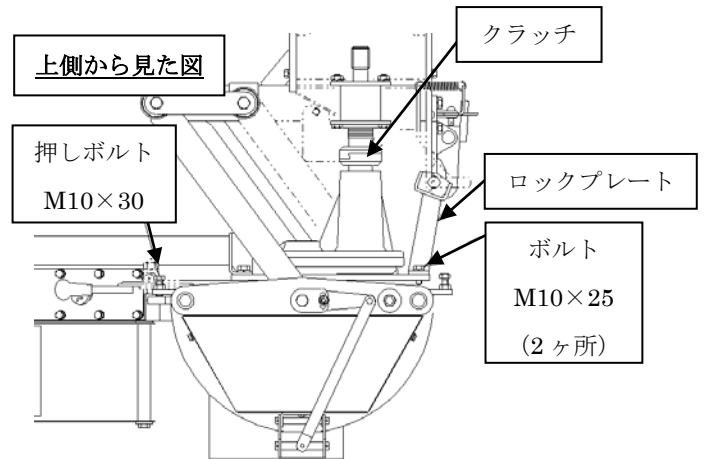

- 3) リヤーケースのボルト (M8 : 6ヶ所) を緩め、リヤーケースの回転中心を基準に動かし上下方向の調整を行います。クラッチが合えばボルト (M8 : 6ヶ所) を締付けます。

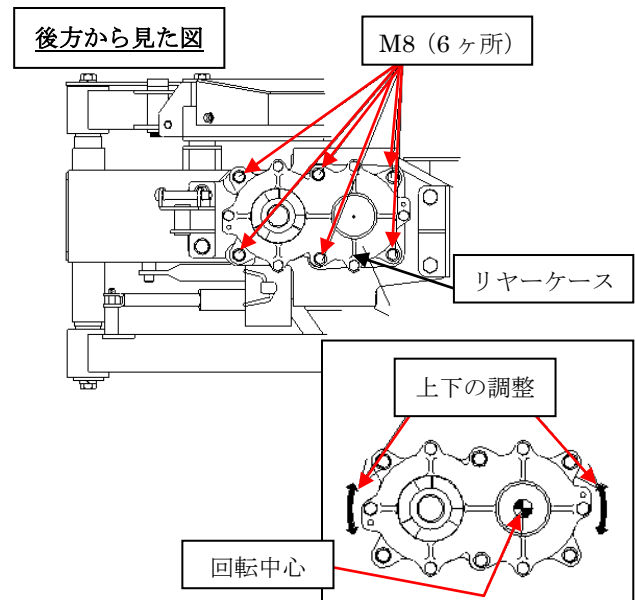

- 4) 押しボルトにより左右の微調整を行ないナットを固定してください。2) の図に示す押しボルト (M10×30) を調整します。

以上がクラッチ調整です。作業機を動作させクラッチが正確にかみ合うことを確認してください。

## D 『RKS750 チェーンの交換について』

### I 交換方法

入力側のスプロケットは外れている物としてこれから説明します。

- ① 爪軸を外します。爪を外さないでも ASSY で外すことができます。爪軸を締結しているボルトを外して爪軸を前方に外してください。

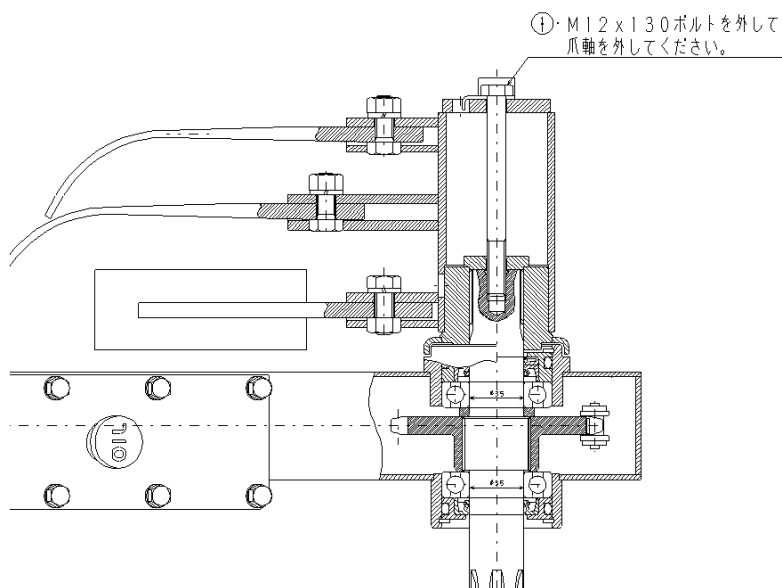

- ② ドラムカバーを外してください (M10 ボルト 4 本)
- ③ EX ロール(2 個共)を外してください。(M12 ボルト 4 本)
- ④ ドラムを外します。(M16 ボルト 1 本) 取外した際にはカラー 2 個をなくさないでください。

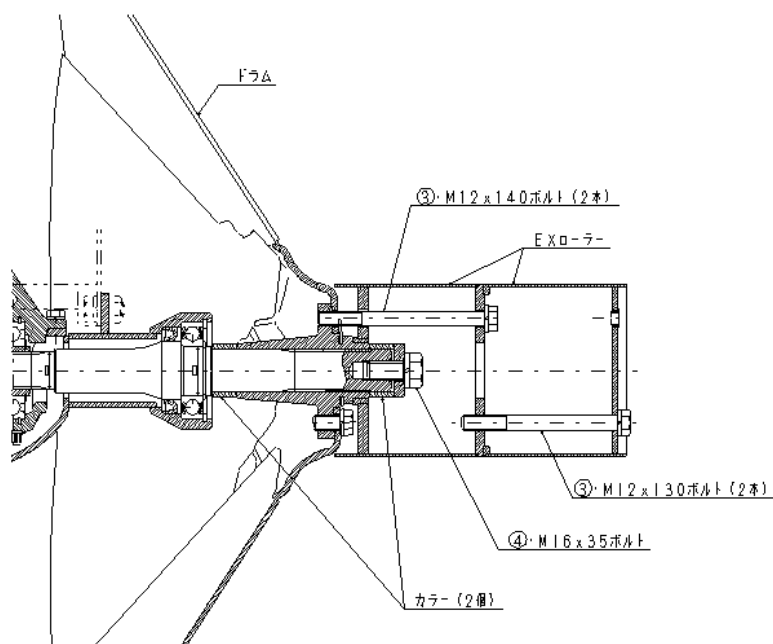

- ⑤ チェンケースとギヤケースの間を取付けてある箱型フレームの上面のカバー A を取外してください。  
(M8 ボルト 4 本)
- ⑥ チェンケースと箱型フレームを締結してある M12 ボルト 4 本を外しギヤケースごとチェンケースから外してください。
- ⑦ ジョイントカバーを外してください。 (M8 ボルト 4 本)

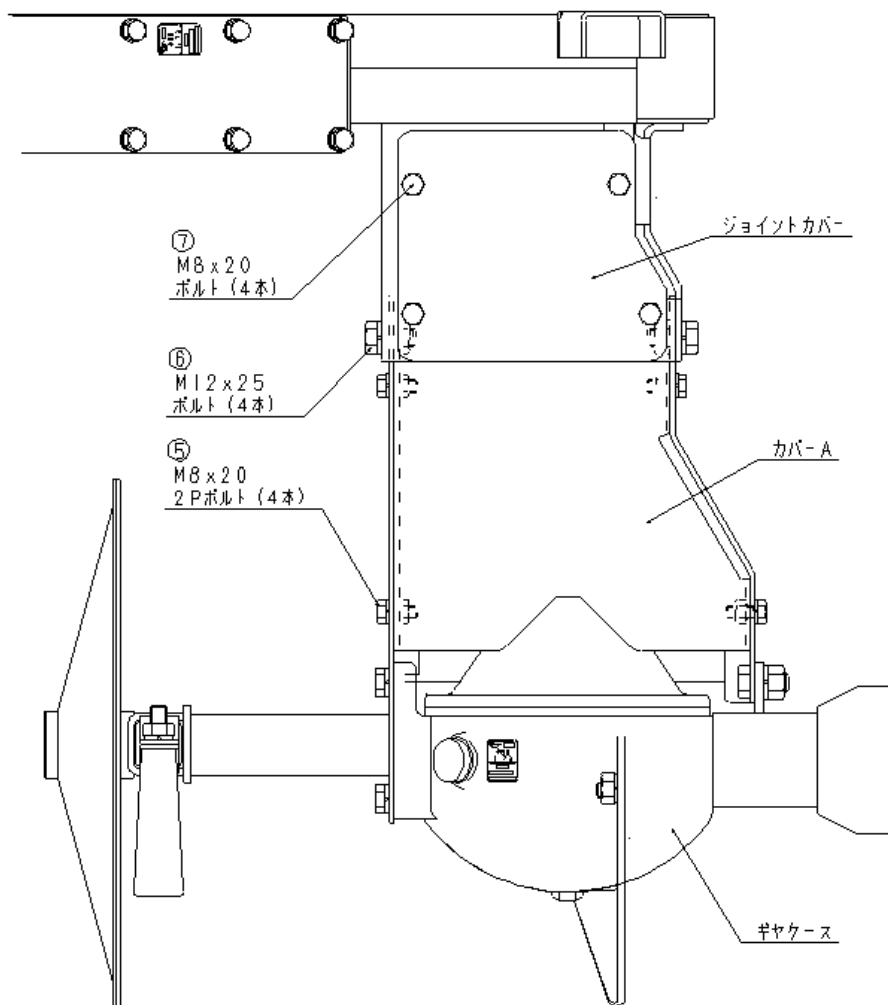

- ⑧ スプリングピンを抜いてジョイントを外してください。

※スプリングピンが抜けない場合は **C** RKS750 チェンの交換についてスプリングピンが抜けない場合を参照してください。

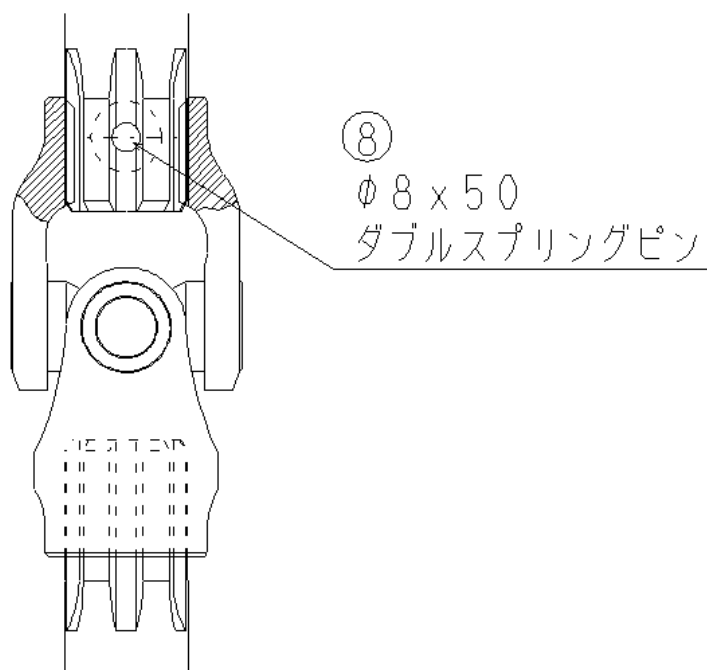

- ⑨ チェンケースのオイルを抜きます。ドレンボルトを外してください。(M10 ボルト)

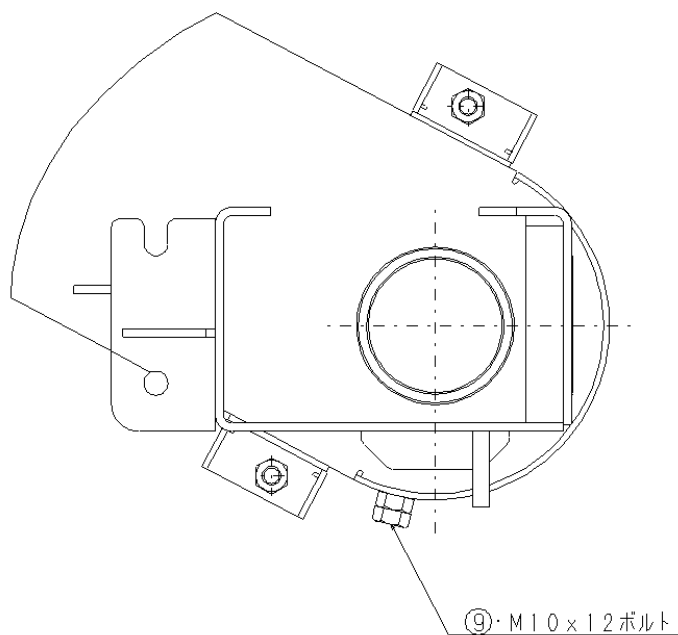

- ⑩ ストップリング(H72)を外してください。
- ⑪ シャフトの後方を樹脂ハンマーでたたきシールケース・ベアリング(6307)・カラー(φ35xφ48.6x5.8)ごと外してください。

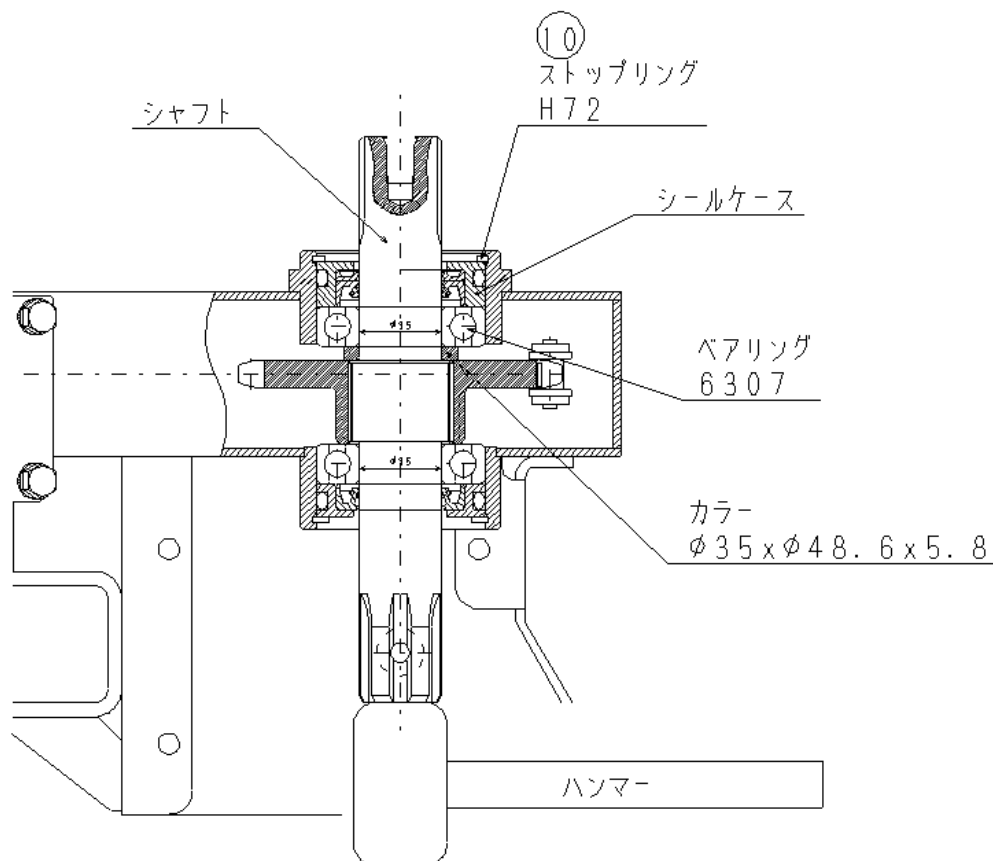

- ⑫ シャフトが抜けたら後はスプロケット及びチェーンをチェーンケースのフタの部分から取出してください。  
その際、落下したカラーも取出してください。
- ⑬ 新品のチェーンと交換し 24T スプロケットと同時にチェーンケースのフタから挿入してください。



- ⑭ シャフトを前方から打ち込みカラー(φ35xφ48.6x5.8)・ベアリング(6307)・シールケースの順番で打ち込み治具を使用し組み込んでください。
- ⑮ ストップリング(H72)を取付けてください。

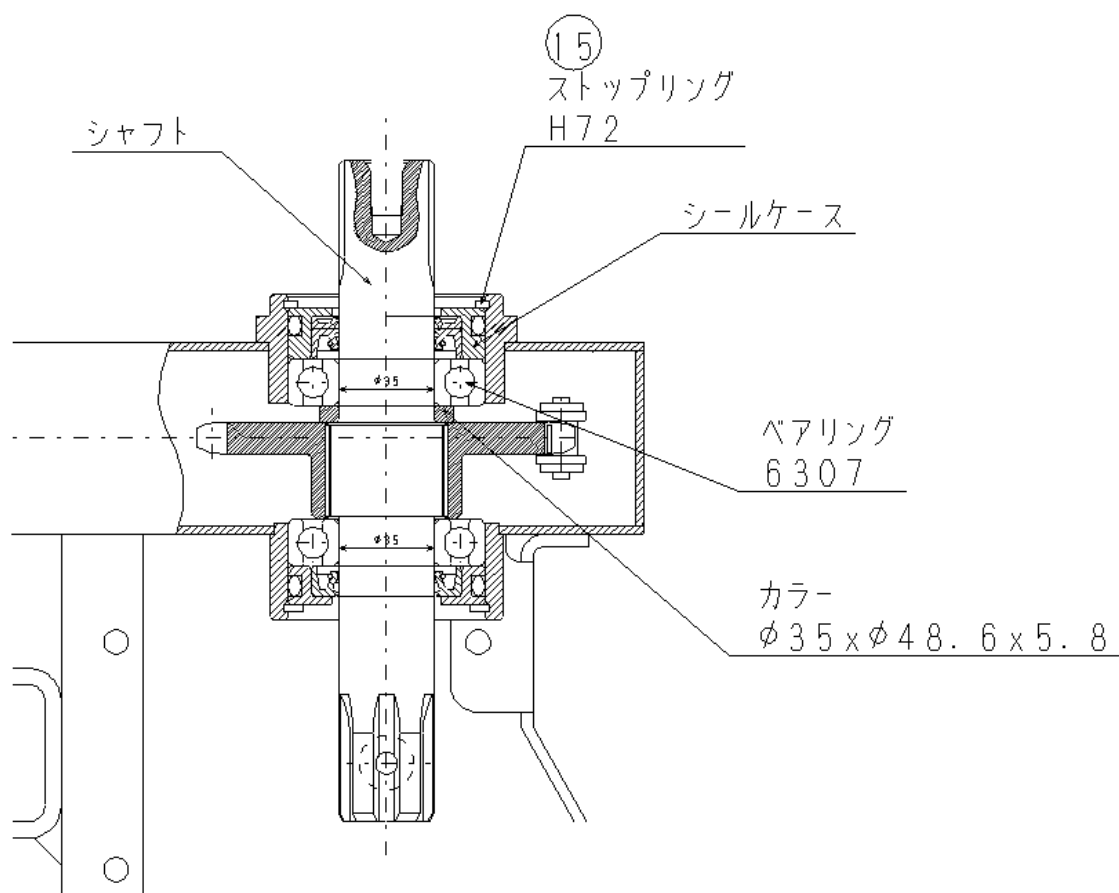

- ⑯ 後は、外した時と反対の手順で取付けをおこなってください。

**注意** スプライン部及びジョイント取付け部にはグリスを塗布のこと  
最後にオイルを 1L 給油のこと

以上でフェンケースの下部の取り外しによるフェンの交換方法は終了です。

## Ⅱ 必要部品

- ① チェーン  
コード 9440174-----1 本
- ② グリス-----チューブ 1 本
- ③ オイル-----1 リットル

## Ⅲ 必要工具

- ① ラチェット-----1 個
- ② 12mmボックス-----1 個
- ③ 14mmボックス-----1 個
- ④ 19mmボックス-----1 個
- ⑤ 22mmボックス-----1 個
- ⑥ トルクレンチ (20~200N.m)-----1 個
- ⑦ 12x14mmスパナ-----1 個
- ⑧ 19x22mmメガネ-----1 個
- ⑨ スプリングピン抜き(φ8)-----1 個
- ⑩ ストップリングプライヤー(穴用)-----1 個
- ⑪ 樹脂ハンマー(大)-----1 個
- ⑫ ハンマー (大)-----1 個
- ⑬ 打ち込み治具-----1 個  
φ36xφ70 150mm

[クリックして元に戻る](#)

# アゼローター爪軸取り外し手順

ボルト	M12x80,P1.75,全ネジ	9010229
ナット	M12,P1.75	9140514

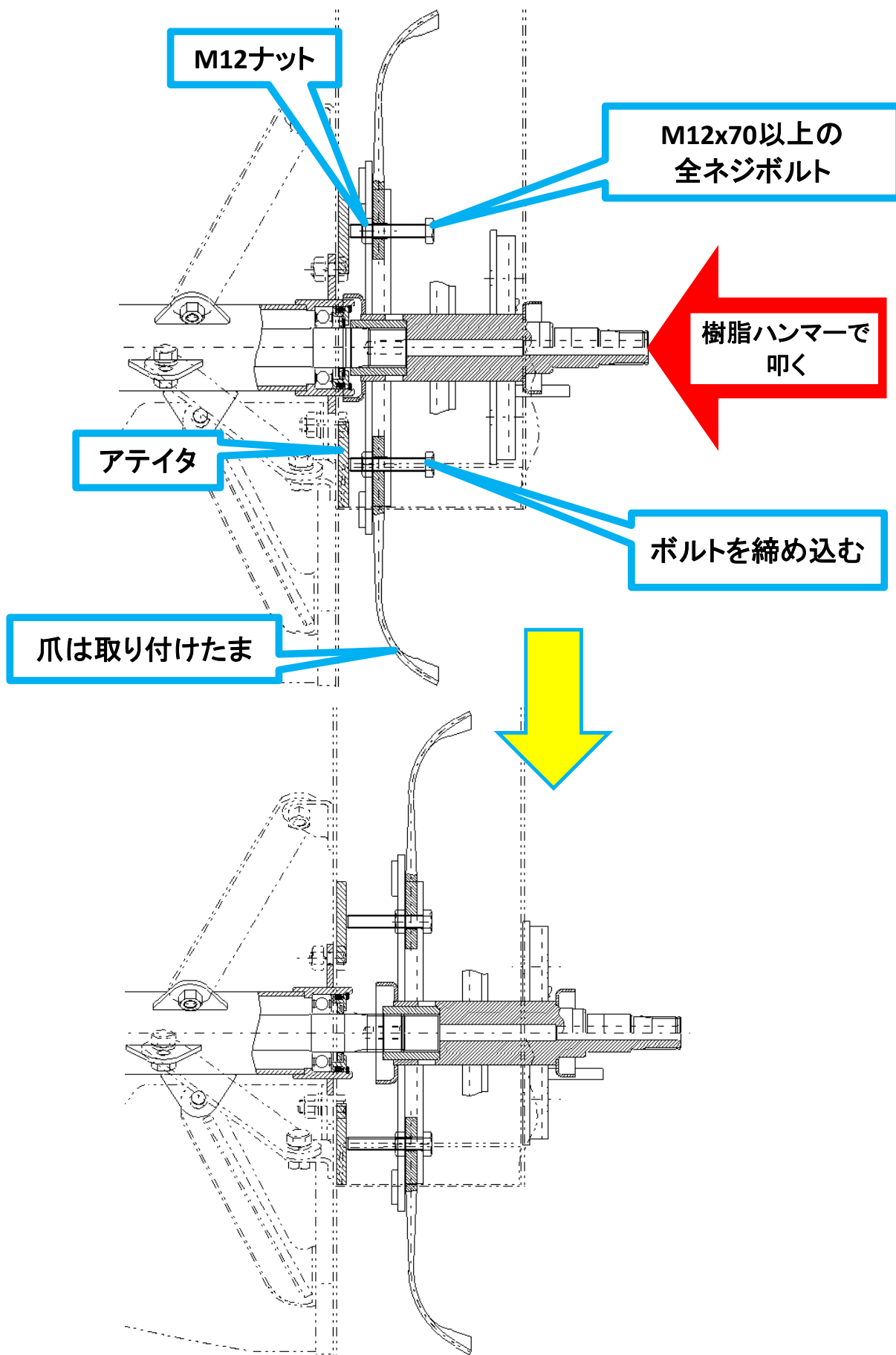

# KOBASHI

小橋工業株式会社

〒701-0292 岡山市南区中畦684

☎ (086) 298-3112

インターネットでも弊社の情報をご覧いただけます。

<http://www.kobashikogyo.com>

■北海道営業所	〒071-1248	北海道上川郡鷹栖町8線西2号6番	☎ (0166) 49-0070
■東北営業所	〒024-0004	岩手県北上市村崎野13地割35-1	☎ (0197) 71-1160
■関東営業所	〒321-3325	栃木県芳賀郡芳賀町芳賀台47-1	☎ (028) 687-1600
■新潟営業所	〒942-0041	新潟県上越市安江477-1	☎ (025) 546-7747
■岡山営業所	〒701-0165	岡山市北区大内田727	☎ (086) 250-1833
■九州営業所	〒861-2236	熊本県上益城郡益城町広崎1586-8 2F	☎ (096) 286-0202